Losse nummers € 2,50
Nummer 35, winter 2022

bami

HET PITTIGSTE MAGAZINE VAN **BALKUM** EN **MIRROI**

En toen verscheen Maria.....

Evi en Mirthe
VLIEGEN GERUISLOOS TUSSEN DE WOLKEN

Eric tovert met technieken

Ron heeft altijd vetorecht

Vuurwerk met oudjaar? *Ja! Maar hoe...?*

VISSERS GLAS
speciaalglas & glasherstel

VOOR AL UW GLASWERK!

Hardglazen: deuren | puien | douchewanden |
balustrades | spiegels | isolatieglas

073 202 00 32
info@vissersglas.nl
Zandstraat 33, 5271 TH,
Sint-Michielsgestel
www.vissersglas.nl

3X DIAMANTHAAS

Stokbroodje Diamanthaaspuntjes
- Belegd met sla, pijnboompitten, tomaat, komkommer, taugé, afgemaakt met teriyaki saus, sesamzaadjes en bosui.

Salade Diamanthaaspuntjes
- Gevuld met diverse soorten sla, tomaat, komkommer, rode ui, pijnboompitten, walnoten, taugé, afgemaakt met teriyaki saus, sesamzaadjes & sweet chilisaus 't Vosje apart.

Diamanthaas Menu
- Menu wordt geserveerd met friet & rauwkost. Ook lekker met peper-/champignonroomsaus

ALTIJD VOORDEEL
met voordeelpas
5% KORTING op het hele assortiment
Informeer bij één van onze medewerkers.
't Vosje Eetpaleis Berlicum

't Vosje
Eetpaleis Berlicum

Mercuriusplein 86, Berlicum - 073 503 41 14 - info@eetpaleis-tvosje.nl
www.eetpaleis-tvosje.nl

Vrijwilliger bij Vivent Berlerode: dat is mooi werk!

Lidwien van Alebeek, vrijwilligster Vivent Berlerode:
"Als mensen vragen naar mijn vrijwilligerswerk, dan ben ik altijd enthousiast. Met name ook over deze plek. Er zijn heel veel mooie momenten. Het bevalt heel goed!"

Vraag ook eens naar ons vrijwilligerswerk!
De bewoners en deelnemers dagbesteding van Vivent Berlerode willen graag met u wandelen, koken, een praatje maken, creatief bezig zijn, sjoelen, biljarten...
Heeft u een uurtje per week over voor een mooie glimlach?

Meer informatie?
Angela van den Heuvel (vrijwilligerscoördinator),
a.vandenheuvel@vivent.nl, 06 - 52 61 96 46,
vivent.voorvrijwilligers.nl

VIVENT
zorgt!

MET ONS **TEAM VAN VAKMENSEN** ZORGEN WE ERVOOR DAT **UW BOUW ZORGELOOS** VERLOOPT!

Nieuwbouw, verbouw, renovatie, loodsen, onderhoud, interieur?
Wij zorgen voor uw totale bouwproject! Van planontwikkeling, advisering, bouwaanvraag tot en met de uitvoering en oplevering van uw bouwproject. We denken met u mee en kwaliteit staat altijd voorop!

AANNEMERSBEDRIJF WIJNEN

Koolhof 30
5258 TD Berlicum
06 46 22 60 24 / 06 53 86 00 42
info@aannemersbedrijfwijnen.nl

www.aannemersbedrijfwijnen.nl

smaakvol

ETEN & DRINKEN

Laat je verwennen op tweede kerstdag met een heerlijk 5 gangen kerstdiner voor €55,-

Het is ook mogelijk om een à la carte diner te kiezen.

5 GANGEN DINER
€ 55,-

Graag vooraf reserveren via: 073 737 0183 of via onze website!

Hoogstraat 161, 5258 BC Berlicum - www.smaakvolberlicum.nl

GORDIJNEN
MET ISOLERENDE WERKING

Mario's Vloeren
The Art of Flooring

BEZOEK ONZE SHOWROOM
Kerkwijk 87A Berlicum
T 073 785 5591
E mariosvloeren@outlook.com
www.mariosvloeren.nl

PVC VLOEREN.TAPIJT.MARMOLEUM.TRAPBEKLEDING.RAAMDECORATIE.BEHANG

WIJ HELPEN JE WEER OP WEG!

APK, onderhoud, schadeherstel en reparaties voor alle merken voertuigen.

Bel 073 503 40 40
voor een afspraak
of kom even langs!

van Bebber D.V.

De Nieuwe Ploeg 11 Berlicum
073 503 40 40 / 06 302 33 594
www.vanbebberdv.nl

TOETJE Vooraf

N279 BEDANKT!

Het schitterende Aa-dal bij Berlicum en Middelrode hebben we te danken aan een weg die je niet meteen met zoiets moois associeert. Tegelijk met de verbouwing van de N279 werd namelijk het dynamisch beekdal gerealiseerd. De nieuwe N279 zou officieel pas klaar zijn in 2017. Dit jaar zou de weg dus vijf jaar bestaan, een reden voor een feestje, ware het niet dat de aannemer dermate hard had doorgewerkt dat de weg al in december 2016 kon worden opengesteld. Niet getreurd, want feitelijk is het Aa-dal het hele jaar door een feestje.

EVA VAN GRINSVEN LIVE OP DE RADIO

Altijd leuk om een voormalig Berlicumse in de nationale media tegen te komen. De VPRO-gids plaatste een foto van saxofoniste Eva van Grinsven bij een aankondiging van het radioprogramma 'Avondconcert' op NPO Radio 4. Een blik op de website van het radioprogramma leert ons dat Eva dit jaar maar liefst drie keer in die veelbeluisterde liveshow te horen was. Wie meer wil weten over Eva pakt er gewoon even BaMi 17 bij. Daarin sprak ze openhartig over haar muzikantenbestaan.

OP EEN WARM EN ZONNIG 2023 VOOR IEDEREEN!

Zomerse temperaturen in november. De glansmispel begon pardoes aan z'n tweede bloei. De natuur is in de war, maar de zon is ons welgezind en dat komt, klimaatverandering of niet, goed uit. Wat extra warmte overdag kan als compensatie dienen voor de hoge energieprijzen. Minder ellende? Zet je tv uit en lees de BaMi. Ook volgend jaar weer vier edities ramvol verhalen uit het dorp bij iedereen op de mat dankzij de bezorgers, de adverteerders en alle creatieve makers. Wij wensen iedereen een warme winter en veel leesplezier!

Namens het hele Bami-team

Vrijwilligers GezochT

WERK JIJ MEE AAN EEN BRUISEND BERLICUM CENTRUM?

Als alles volgens planning gaat, start per 1 januari het centrummanagement voor Berlicum Centrum. Dit betekent dat er geld en tijd wordt geïnvesteerd in onder andere activiteiten, aankleding en communicatie op en rondom het Mercuriusplein. Een bruisend centrum maak je met z'n allen. Daarom zijn we op zoek naar vrijwilligers die ons kunnen ondersteunen. Lijkt je dit wel wat of wil je hier meer over weten? Stuur dan een mail naar **erwin@bigbirdmedia.nl** en we nemen contact met je op.

VIC IN THE PICTURE

Het makersteam van BaMi is ruim dertig mensen groot. Zes ervan zijn nieuw. Een van die zes is Vic Bomers, die de oplettende lezer nog kent van de rubriek Binnenblieken in de vorige editie. Vic is een creatieve duizendpoot. Voor BaMi gaat hij als fotograaf op pad. Zijn eerste bijdrage vind je op pagina 88. Wij zijn blij met Vic, net als met de andere vijf, die jullie de komvvsende edities hier voorbij zullen zien komen.

FOTOMODELLEN

Wat doe je als je eigen dochters zooo klaar zijn met model spelen omdat hun moeder BaMi-fotograaf is? Claartje ten Have regelde op een borrel twee andere jongedames die graag wilden poseren voor een wel heel bijzondere portrettenreeks. Het portret van één van haar modellen vind je alvast op deze pagina. Benieuwd naar de overige foto's? Blader dan snel door deze BaMi heen.

VERVUL EEN HARTENKREET VOOR EEN ANDER

Hoe leuk is het om iemand te verrassen of een hart onder de riem te steken? Juist in deze tijd zijn er veel mensen die een hartverwarmende verrassing kunnen gebruiken. Ook jij kent vast wel iemand die de invulling van een hartenkreet verdient.

Lions Club Berlicum, Leij & Aa probeert ieder jaar minimaal vijf hartenkreten in vervulling te laten gaan, hoe groot of hoe klein ze ook zijn. Ken jij iemand die een verrassing kan gebruiken? Kom dan vrijdagochtend 16 december tussen 09.30 – 11.30 uur naar de weekmarkt in Middelrode of zaterdagochtend 17 december tussen 10.00 en 13.00 uur naar het Mercuriusplein om daar je hartenkreet voor een ander in te leveren!

WAAR ZIJN DE BIGGEN?

Op de cover van de vorige editie stond een prachtfoto van Sandra Thijssen tussen een stel bruine varkens. De biggen op de foto zorgden voor verwarring. “Er zijn daar in die wei helemaal geen biggen”, zei iemand bij het BaMi-bord op het Mercuriusplein. Dat zit zo: varkens hebben een hoge voederconversie, ze groeien snel, gemiddeld zo’n 800 gram per dag. Op de dag dat de BaMi verschijnt, kan een foto daarin al tweeënhalve maand oud zijn. De biggen zijn in het echt dan al flinke knoerten. Wie babybiggetjes wil zien moet de kraamvisite geen maand uitstellen.

BAMIBORD OP MERCURIUSPLEIN

Het BaMi Bord is een digitaal dubbelzijdig bord met aan twee zijden veel verschillende Ba-Mi-informatie. Denk aan BaMi-nieuws, familieberichten, gemeentenieuws, een evenementen-kalender, een BaMi-archief en nog veel meer leuke BaMi-info. Op het BaMi Bord kun je informatie vinden en kan iedereen – jong en oud- informatie delen.

GESCHIEDENIS – PRACHTIG OP HET BAMI BORD

Een mooie foto van vroeger? Van je huis, van je straat, van je familie? De harmonie door de straat? Van de voetbalclub in een grijs verleden? Of van een groep boezemvrienden in de kroeg? Stuur ons een berichtje, wij plaatsen het op het Bord en zorgen dat het er ook automatisch weer af gaat.

FAMILIEBERICHTEN EN FELICITATIES

Oma 90 jaar? 25 jaar getrouwd? Een geboorte? Of een overlijden? Als je wil, kunnen we die gebeurtenis voor je op het BaMi-Bord publiceren. Stuur ons een berichtje, wij plaatsen het op het Bord en zorgen dat het er ook automatisch weer af gaat. Mail naar **bamibord@bami-magazine.nl**.

ADVERTEREN OP HET BAMI-BORD

Het BaMi Bord heeft ook mogelijkheden voor commerciële boodschappen. Wil je jouw reclame op het BaMi Bord? Neem dan contact op met Willy Bouwman via 06.27.06.22.74 of **adverteren@bami-magazine.nl**.

OGENBLIK

Dit is zijn uitzicht. Misschien wel dagelijks. Alleen niet als het regent. Die enkele keer dat het gesneeuwd heeft, gebruikt hij de mouw van zijn jas om zijn zitplaats sneeuwvrij te maken. Achter hem kronkelt de Aa door het landschap. In de verte zoeft de N279 voorbij. Als je het echt wilt, wordt het geraas daarvan moeiteloos overstemd door het gekwetter van vogels waarvan hij vast en zeker weet tot welke soort ze behoren.

Een zwarte labrador loopt in rondjes om hem heen en snuffelt in het gras. De man knikt met zijn hoofd naar passerende wandelaars, zijn hond kwispelt naar hun honden. Hij rolt een sigaret en houdt met een schuin oog zijn hond in de gaten. Mountainbikers laten ze ongemoeid passeren. Die hebben hun blik toch op oneindig en houden in opperste concentratie hun dikke banden in het spoor.

De rimpels in zijn gezicht verraden een leven lang hard werken in de buitenlucht. Net als zijn rauwe handen die een baksteen fijn lijken te kunnen knijpen, maar tegelijkertijd zijn sigaret teder vasthouden. Zijn haren zijn grijs als de as van zijn sigaret, en lang niet meer zo talrijk als toen ze nog dezelfde kleur hadden als de vacht van zijn hond.

Voor de dichtstbijzijnde vuilnisbak moet je op de Westakkers zijn. Bij het Kabouterbosje. Het is minstens 512 stappen hiervandaan. Er is nooit een peuk rond zijn bankje te vinden. Tot vandaag. Er is een sigaret uitgedrukt op de tafel. Er moet iemand anders op zijn bankje hebben gezeten.

Het uitzicht is nu anders geworden. Het lukt de vogels niet meer om de weg langs het kanaal te overstemmen. De Aa is enkel nog een door mensen gegraven sloot en de honden grommen naar elkaar. De mountainbiker in volle vaart ontgaat het allemaal. Hij houdt zijn stuur recht en remt niet eens even af.

@JOCHEN.MET.DE.N.VAN.NANANANANA

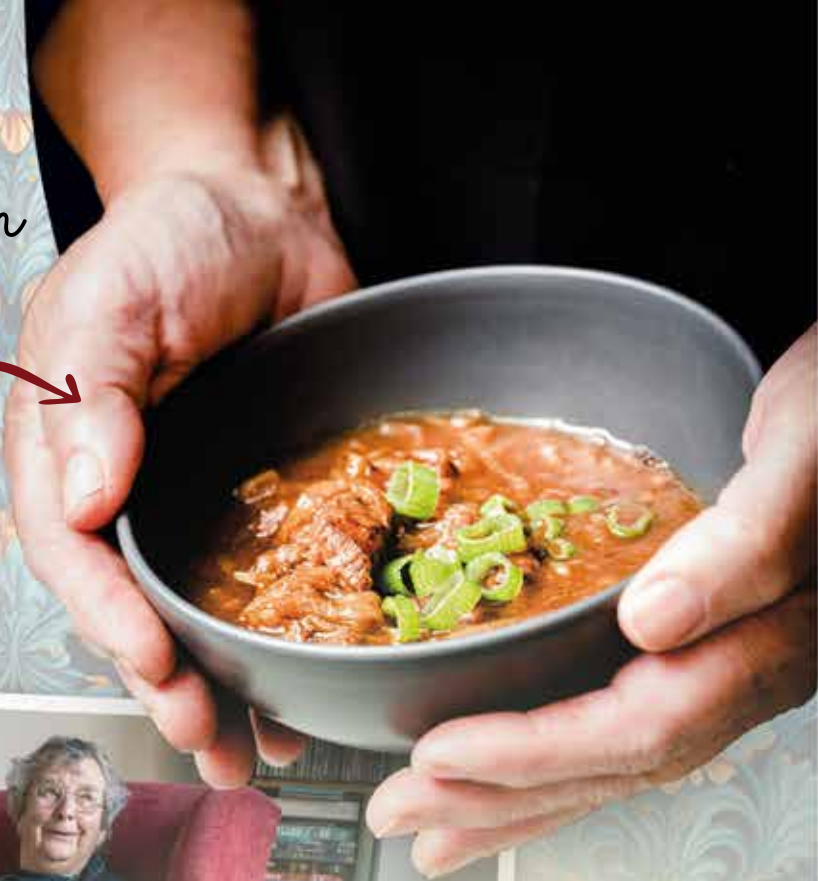

'Smullen
VAN RIEKS
STOOFPOTJE'
18

62
PLEINKLETS
'Hoe denkt
Bami
over
vuurwerk?

50
Wonderen
'BAMI WERD
EEN
BEDEVAARTSOORT'

INHOUD

Nummer 35, winter 2022

2 **TOETJE VOORAF**
Terugblikken op en uitkijken naar

5 **COLUMN JOCHEN**
Daar was eens die peuk...

9 **COLUMN SAMBAL**
Sam Bal denkt anders

10 **HET FIETSENHOK**
Norbertusschool 1975 haalt herinneringen op

18 **LEKKER DAN**
Smullen van Rieks stoofpotje

20 **TOOS GIELEN**
Terugblik op een lang leven

32 **CLUBKE**
Toneelclub 'Kriebels' lacht wat af

34 **UIT BEELD**
De geschiedenis van een beroemde inwoner van BaMi

38 **IMPORT**
Jos Holland vertelt bijzondere verhalen

40 **EXPORT**
Wereldburgers met Mirrois bloed

43 **BIJZONDERE MARIA'S**
Vier fotografen tonen hún Maria

50 **WONDEREN IN BERLICUM**
BaMi werd bedevaartsoord

61 **MIJN NAAM IS**
Bram de Laat

62 **PLEINKLETS**
Hoe denkt BaMi over vuurwerk?

73 **HET ATELIER**
De bijzondere levensvisie van Eric Tibosch

* 74 **BINNENBLIEKEN**
Cindy en Ron werden meteen verliefd op dit bijzondere huis

84 **KINDERDROOM**
Engel worden is spannend

88 **GESPOT**
Prikhelden in actie

@YVONNE_WESLING

* op de cover Lotte van Kessel
foto door Yvonne Wesling

Adverteren?

Ben je lekker gemaakt door BaMi? Dan wil je er natuurlijk ook in adverteren! Vinden we fijn, dus neem contact op.

Willy Bouwman
(06) 27 06 22 74
adverteren@bami-magazine.nl

markant
ZONWERING, ROLLUIKEN & BUITENLEVEN BV

WOONGENOT HET HELE JAAR DOOR!

- Veranda's
- Glaswanden
- Ritzscreens
- Zonneschermen
- Rolluiken
- Binnenzonwering
- Shutters

Markant Zonwering, Rolluiken & Buitenleven
Orthen 40-42 | 5231 XS 's-Hertogenbosch | T: 073 641 9734 | info@markantzonweringen.nl
www.markantzonweringen.nl

NIEUWBOUW · VERBOUW · AANBOUW · INTERIEUR
STUDIO IR
ARCHITECTUUR
ARCHITECT | Hoogstraat 108, 5258 BG Berlicum
www.studioir.nl | info@studioir.nl | 073 - 689 99 49

ONTZORG JE NABESTAANDE
Bart Jan van de Veerdonk | producer, zoon

ONDERNEEM JIJ!?
Jan van de Veerdonk | directeur, vader

NALATENSCHAP

Niet iets waar ondernemers altijd tijdig bij stilstaan. Toch is het van groot belang het op orde te brengen. Het geeft ondernemers én nabestaanden rust wanneer het gewoon geregeld is. **Neem samen die stap en regel het nalatenschap bij Financieel Werk.**

Meer informatie
W financieelwerk.nl/nalatenschap
M info@financieelwerk.nl

BeFiNet
Bemiddelend Financieel Netwerk BV

Financieel Werk

ONDERNEEM NU SAMEN | ONTZORG VOOR LATER

COLOFON

BaMi Magazine is een gratis tijdschrift voor inwoners van Balkum en Mirroi. Het wordt vier keer per jaar huis aan huis verspreid en is ook te lezen op www.bami-magazine.nl. Niets uit dit blad mag worden overgenomen zonder schriftelijke toestemming vooraf van de makers. Aan deze uitgave kun je geen rechten ontlenen.

BESTUUR
Erwin Frunt, Ronald Geurts, Marc Nelissen

TEKST & FOTOGRAFIE
Annette François, Eric van Zoggel, Edith Verhoeven, Edwin Timmers, Ardiënne Verhoeven, Nieke Lunenburg-van Broekhoven, Jochen Schoofs, Jurre van Breugel, Minke van Lokven, Hedvig Niehoff, Lyan de Roos, Anne Marie van Dinther, Claartje ten Have, Teis Albers, Andrea Tibosch, Yvonne Wesling, Koen de Haas, Leon van Dinther, Vic Bomers, Jasper Loeffen, Anouk Dalessi

Ideeën of opmerkingen zijn welkom!
Mail ze naar redactie@bami-magazine.nl of deel ze op Facebook.

HOOFDREDACTEUR
Stan de Haas

REDACTIEASSISTENT
Leonie Wijgergangs

ONTWERP EN OPMAAK
Teis Albers (art direction), Ilke Mathijssen, Anouk Dalessi

ILLUSTRATIES
Viviane Bertrums

SOCIAL MEDIA
Mariëlle van Wijk

DRUKWERK
Veldhuis Media

OPLAGE
4.800

ADVERTENTIES
Wil je adverteren in BaMi?
Neem dan contact op met Willy Bouwman,
(06) 27 06 22 74 of adverteren@bami-magazine.nl.

BEZORGING
Heb je BaMi niet ontvangen of wil je bezorger worden? Mail dan met Hans van Breugel, bami.magazine@gmail.com.

LOSSE VERKOOP
Losse nummers kosten **€ 2,50** en zijn te koop bij
Mieke Wijgergangs,
Mercuriusplein 55, Berlicum

ANDERS DENKEN

Mijn vrouw vond dat ik verdacht veel tijd doorbracht bij de buurvrouw van twee huizen verderop. Nu zit ze er zelf zowat elke dag. Dat ik er vaak was, had alles te maken met de vlag aan de voorgevel van haar huis. Ik dacht dat haar zoon dan eindelijk geslaagd was. Dus ik feliciteerde haar en merkte gelijk op dat de vlag op z'n kop hing. Ze zei dat haar zoon alweer als een baksteen gezakt was en dat de omgekeerde vlag 'anders denken' symboliseert.

Over veel onderwerpen in de media denkt ze anders. Ik denk ook wel eens anders. Over sport bijvoorbeeld. Waarom zou je gaan sporten als gewoon wat beweging volstaat? Het sociale aspect kun je ook in de kroeg krijgen of bij de heemkundekring. Of bij de buurvrouw, die me inwijdde in het 'anders denken.' Aanvankelijk deed het pijn, maar toen de vastgeroeste denkbeelden in mijn hoofd begonnen op te lossen, werd het machtig interessant. Vele koffiemomenten later noemde ze me 'wakker'. Die kwalificatie voelde als een diploma, waarvoor ik hard gestudeerd had. Ik was trots, ofschoon mijn vrouw me vanaf toen een wappie noemde. Om haar ook het licht te laten zien, adviseerde ik mijn vrouw de gratis consulten van de buurvrouw. In het begin stribbelde ze tegen en nu zit ze er, zoals gezegd, zowat elke dag. Dat geeft mij mooi de tijd om andersdenkend de afwas te doen.
Ja, anders denken levert zeker wat op. Niet eerder kookte ik een pieper, maar sinds mijn vrouw aan de lippen van de buurvrouw hangt, zet ik de pannen op het vuur. Gisteren hingen we een vlag aan onze voorgevel. "Hij hangt op z'n kop", riep de slaapdronken overbuurman vanochtend. "Onze dochter is gezakt", riep ik terug.

Sam Bal

HET FIETSENHOK VAN 1975

NORBERTUSSCHOOL KLAS 6A

Tekst **Annette François** Foto's **Claartje ten Have**

Twee jaar moesten de oud-leerlingen van de zesde klas van de Norbertusschool door spelbederver corona wachten op de reünie. Maar 8 oktober was ie er dan. Vierentwintig enthousiaste mensen troffen elkaar bij ff ted om herinneringen op te halen. En dat was heel welkom, want de laatste bijeenkomst was in 2005.

"Ik had de vorige keer veel meer moeite iedereen te herkennen", vertelt Margot van den Boom in het overvolle café. "Mensen hadden een bril gekregen of waren kaal geworden, heel vreemd. Maar nu is iedereen alleen een beetje ouder."
Zij maakte deel uit van de meisjesgroep die halverwege de schooltijd geïmporteerd werd vanuit de Theresiaschool. De klassen moesten gemengd worden en er werd dus een uitruil van jongens en meisjes geregeld om dat voor elkaar te krijgen. De meisjes bleven een hechte groep, maar voelden zich prima op hun gemak op de jongensschool. Dian vond het er zelfs heerlijk, want ze kon haar vijf zussen op de Theresiaschool achterlaten.

KRIEBELS

Zo'n opeens gemengde groep zou verrassende gevoelens kunnen uitlokken. Maar zowel de jongens als de meisjes reageren vrij stoïcijns. "Wij waren daar toen niet zo mee bezig", klinkt het vaak. Maar met een beetje doorvragen komt ineens de herinnering aan een wel heel spannende gebeurtenis naar boven. Achter de gymzaal stelden de meisjes zich op tegen een

muur en de jongens maakten een ‘rondje’ met kusjes geven. Matty moest erg naar boven reiken. “De meisjes waren op die leeftijd echt groter dan de jongens.” Dit rondje heette ‘Brusselse Ronde’, maar niemand weet de herkomst van de naam. Wim verklaart dat hij daar het kussen geleerd heeft. Er was één verkering: Christel en Ton. Ze zijn het al bijna vergeten. Christel: “We hadden allebei krullen, dat zal de aantrekkingskracht zijn geweest.” Op Ton zijn vast jaloerse ogen gericht geweest, want plechtig verklaren Stan Kooiman en groepje dat Christel echt het mooiste meisje was. Omgekeerd verzekert Christel dat alle meiden een beetje gek waren op Stan, met zijn witblonde haar en blauwe ogen.

STRENGE MEESTERS EN CREATIEVE SLIMMERDS

De klassen 6A en 6B werden bestierd door meneer Gilsing, hoofd van de school en meneer Dimmers. Het waren beiden oudere, strenge meesters. In de vijfde klas hadden ze een jonge meester gehad, meneer Smits en dat was heel goed bevallen. Ze waren er weg van. Het was dus even wennen. Matty herinnert zich dat meneer Gilsing als hij door de intercom sprak, zich erg opwond en een steeds roder hoofd kreeg. “En dan ging het over belangrijke mededelingen dat we maar twee velletjes papier mochten gebruiken bij het poepen.” Maar dezelfde meneer Gilsing gaf de ruimte aan een aantal leerlingen iedere vrijdagmiddag een act op te voeren. Matty en Coen verzamelden in hun ogen belangrijke krantenknipsels en lazen die voor. Ieder bericht werd voorafgegaan door een belletje, gehanteerd door René. Daarna volgde een voordracht door Eligius, Eric en Jos geïnspireerd door Farce Majeur, een in die tijd zeer geliefde cabaretgroep. “Roept u maar….” was de gevleugelde kreet. Het optreden werd voorbereid bij Eligius thuis en vooral hij werd uitgeroepen tot een meesterlijke improviseur. Deze activiteiten kwamen uit de koker van de kinderen; het onderwijs was toen niet op dergelijke creativiteit ingericht. Ook meneer Dimmers (bijnaam: ‘de pafsigaar’, want meesters rookten toen nog voor de klas) was erg streng, al bleek hij in de zesde klas eigenlijk best lief, volgens de meisjes. Gilsing leerde een groepje schaken en een echte schaakclub was het resultaat. Onze eigen hoofdredacteur, Stan de Haas, komt ook uit deze klas. Creatief en slim genoeg dus, deze groep.

‘DE MEISJES BLEVEN EEN HECHTE GROEP’

WAT IS JOUW VOLGENDE REIS?

Persoonlijk reisadvies aan huis, ZONDER EXTRA KOSTEN!

Maak vrijblijvend een afspraak.

The Travel Company Berlicum
Annette Ransz

Oude Pastorieweg 17, Berlicum
t: 073 888 7444
m: 06 466 36 556
e: annette.ransz@travelcompany.nl
w: www.ttc.nl/annette

De Personal Travel Agent is een zelfstandig ondernemer en hierdoor geen zelfstandig deelnemer van de Stichting Garantiefonds Reisgelden en ANVR, echter vallen alle geboekte reizen van de PTA, aan derden, onder de regeling van SGR en ANVR omdat The Travel Company Direct BV in Almere wel deelnemer is van SGR en ANVR.

SMULDERS
AUTOSERVICE

VOOR ALLE VOERTUIGEN INCL. CAMPERS!

APK KEURING
STORINGEN
ONDERHOUD
SCHADE

info@smuldersautoservice.nl - tel: 06 22 06 02 78
Werststeeg 59, 5258TA Berlicum

WWW.SMULDERSAUTOSERVICE.NL

OVB
ONDERNEMERSVERENIGING BERLICUM

OVBerlicum is een netwerk voor en door ondernemers.

OVBerlicum biedt een ontmoetingsplatform en organiseert activiteiten voor leden.
Het zorgt ervoor dat ondernemers in Berlicum met elkaar in contact komen en op die manier kennis en ervaring met elkaar delen.
Dit gebeurt onder andere op gezellige avonden met inspirerende sprekers en unieke activiteiten. Doordat we als ondernemers samenwerken kunnen we onze krachten en kennis bundelen.

Kijk naar onze komende activiteiten en kom gezellig een keer langs! Nieuwjaarsreceptie 17 januari 2023

Wel ondernemer maar nog geen lid?
Meld je aan bij deze vereniging met pit!

www.ovberlicum.nl
of secretaris@ovberlicum.nl

TWEELINGEN

Er waren maar liefst drie tweelingen in de klas. Deze avond is er slechts één volledig aanwezig: Annemiek en Eligius Hendrix. Helaas hebben een paar oud-klasgenoten zich afgemeld of ze zijn overleden. Vier personen zijn er niet meer, dat geeft bij de aankondiging wel even een stilte.

Annemiek en Eligius kwamen uit Den Bosch. Er werd een klein beetje anders gesproken in Balkum en het leven verschilde wat met het leven in de stad. Maar ze vonden het heerlijk, want met hun grote gezin kregen ze een veel groter huis.

De naam Eligius valt op. Alle opa's en ooms die vernoemd moesten worden, waren bediend en pa Hendrix was helemaal vrij in de keuze van de naam voor zijn zoon. Hij koos voor Eligius, de beschermheilige van Nederlandse Katholieke metaalbewerkers, zijn beroepsgroep. Voor dochter Annemiek

EEN ECHTE SCHAAKCLUB WAS HET RESULTAAT

waren er nog familieleden die herdacht moesten worden: Anna en Maria, twee in één klap. Eligius komt van ver deze avond. Hij geeft al vijftien jaar les aan de universiteit van Malaga, Spanje. "Hij kon monopolieën als geen ander," vertellen de klasgenoten, "speelde altijd de Bank."

STOUTE JONGETJES

Maar natuurlijk waren er ook stoute en drukke jongetjes. De meisjes worden niet bij name genoemd. Alle vingers wijzen naar Ruud en Stan Kooiman. Stan lapte iedereen pootje in de gang; de meisjes werden niet ontzien. En Ruud zag diezelfde gang vaak als hij weer eens de les was uitgezet. Hij zat vol streken. Gelukkig kon hij zijn energie kwijt in het tafeltennis, werd zelfs jeugdkampioen. Stan moest die uitlaatklep ergens anders zoeken. Hij vertelt dat hij dagelijks een paar onbewoonbaar verklaarde boerderijen passeerde. Daar sloopte hij telkens wat van. Tot hij tegen een steunpaal trapte die na herhaalde pogingen omging. Het dak kwam omlaag en Stan brak zijn been. Deze pech werd volledig goedgemaakt door de auto van het plaatselijke taxibedrijf die hem naar het ziekenhuis bracht. Hij straalt nog als hij het vertelt: een groene DAF 55!

HEDEN

Waar zijn alle klasgenoten terechtgekomen en wat zijn ze gaan doen? Opvallend veel zijn gebleven in BaMi. De rest is vaak blijven hangen in de omgeving: Heeswijk, Rosmalen, Heesch, Uden, Sint Oedenrode. Verder weg zijn Eindhoven en Sittard. Twee wonen er in Spanje en wel in Alicante

GROENCENTRUM
BERLICUM

WIJ WENSEN U
FIJNE FEESTDAGEN
& EEN GROEN
2023

Loofaert 61, 5258 SN Berlicum 073-5031443
info@groencentrumberlicum.nl www.groencentrumberlicum.nl

TEST UW GEHOOR!
Scan de QR-code om direct naar de proefhoortest te gaan.

Audiciens

U wordt geholpen door een gediplomeerd vakaudicien; Arianne van Houtum of Nanda van Dinther. Wij hebben het kwaliteitslabel "StAr", Stichting Audicien register.
Wij streven ernaar dat u altijd wordt geholpen door dezelfde audicien. Zo leren wij u en uw hoorvraag beter kennen, zodat we u optimaal kunnen helpen.

Afspraak

U kunt een afspraak maken voor een vrijblijvende gehoortest en informatie wat er mogelijk is.

TREND
ZIEN & HOREN

Heeswijk-Dinther
St. Servatiusstraat 40
0413 29 29 79

Hoorservice
in d'n Durpsherd Berlicum

Berlicum
Kerkwijk 61
0413 29 29 79

Voor al uw oog en hoorzorg
www.trendzienenhoren.nl info@trendzienenhoren.nl

Lokz

Wij wensen iedereen hele fijne, warme en gezellige feestdagen toe en al het goeds voor een gezond en gelukkkig nieuwjaar! Hopelijk zien we je snel bij ons in de stoel of in onze boutique met kleding en accessoires!

HELE DIKKE
Kerstknuffel

Maak een afspraak of shop online
www.lokz.nl

KERKWIJK 9
5258KA BERLICUM
073 6896791

FEESTDAGEN-ACTIE
Haren krullen los of krullen en half opgestoken
Met keuze uit 3 verschillende kapsels
€15,-

en Malaga. De banen zijn een mooie afspiegeling van de maatschappij, onder andere in het onderwijs, de zorg, de levensmiddelentechnologie, muziek en fotografie. Achter twee bars in onze dorpen treffen we Ardiny (d'n Durpsherd) en Wilma (ff ted).

FOTO

De klassenfoto is een hele uitdaging. De groep is groot, de kroeg donker en het beschikbare plekje klein. Maar de sfeer lijdt er niet onder. Keer op keer worden de reünisten herschikt, er worden krukken aangesleept en de fotograaf haalt halsbrekende toeren uit. Ach….en weer moeten de kleintjes vooraan, dezelfde als vroeger bij de gymles. Laatkomer Jos moet er dan ook nog tussen. Als eindelijk haar duim omhoog gaat, breekt er een gejuich uit. "Wij hebben gezamenlijke goede herinneringen en het is heel fijn die op te halen," zegt Matty. "Het was een leuke periode. We leerden en speelden, werden niet met gevaar in aanraking gebracht. Lekker zorgeloos."

'ACH….EN WEER MOETEN DE KLEINTJES VOORAAN'

Wijnhuis
ROSMALEN

Volg ons:

@wijnhuisrosmalen

Blijf op de hoogte van nieuwe producten, verhalen uit de winkel, leuke video's en wijnweetjes!

Wijnhuis Rosmalen • Oude Baan 17 • Rosmalen
T. 073 522 17 11 • info@wijnhuisrosmalen.nl

JFVACCOUNTANTS
ACCOUNTANCY & BELASTINGADVIES

Een klein Accountantskantoor, die kwaliteit biedt tegen een scherpe prijs.

Mogelijkheid tot volledig digitale verwerking.

- Pro actief
- Deskundig
- Jarenlange ervaring
- Informele sfeer

Palissander 18 5245 CT Rosmalen
T 073 851 53 75 M 06 17 50 27 73
E info@jfvaccountants.nl

WWW.JFVACCOUNTANTS.NL

Ontdek en verwonder...

Een kind is onbevangen, speels en nieuwsgierig. Elke keer als een kind zich verwondert, leert het nieuwe dingen op een unieke manier. Daarom geven wij kinderen bij het Berenhuis de ruimte om zichzelf op een speelse en veilige manier te ontwikkelen. Door hen de ruimte te geven om te ontdekken.

KINDEROPVANG - PEUTEROPVANG - (SPORT) BSO
VAKANTIEOPVANG - FLEXIBELE OPVANG

Je bent van harte welkom op onze locaties in Berlicum, Middelrode, Sint-Michielsgestel, Gemonde of Esch.

Berenhuis
Kinderopvang

www.berenhuis.nl
Schuurkerkpad 33 Berlicum
073 503 3302 I info@berenhuis.nl

Lekker in je vel

Sinds vier jaar kent Berlicum een paalsportschool. Wekelijks weten vele leerlingen de studio's te vinden. "Wij willen iedereen lekker in het vel laten zitten en zeker van het seksimago af. Dat vooroordeel blijft maar hangen en het klopt helemaal niet", zeggen de oprichters Loes van Boxtel en Abigaïl Vis.

Tekst **Annette François** Foto **Andrea Tibosch**

De twee vriendinnen leerden elkaar kennen bij de paalsport. Ze gingen samen trainen en dat beviel zo goed dat ze het stoute plan opvatten een school op te richten. Ze zetten in op één les per week. "Als we de huur er maar uit hebben", zeiden ze tegen elkaar. Maar de school werd een groot succes. Inmiddels geven ze met zessen les.

VERSCHILLENDE STIJLEN

Elke instructrice heeft haar eigen stijl. De een zet wat meer in op kracht, de ander op flexibiliteit en de volgende vindt mooie vormen belangrijk. Het gebruik van hoepels en zijden doeken is een mogelijkheid. Er is een ontspannen sfeer en veel vrolijkheid. De bijeenkomsten voor kinderen (8 tot 14 jaar) kennen ook spelelementen. Je kunt een gratis proefles volgen en boeken voor een kinderfeestje of vriendinnenuitje.

RESULTAAT

Het resultaat is het opbouwen van lenigheid en kracht. "Je hoeft niet aan sport te hebben gedaan", benadrukt Loes, "dat was bij mij ook niet het geval." De oefeningen worden met behulp van de paal gedaan. Ogenschijnlijk moeiteloos hijsen de deelnemers zich naar boven en doen daar hun oefeningen. De blote benen en armen zijn nodig om grip te krijgen op de palen. "We kweken heel veel zelfvertrouwen, dat is opvallend", vertelt Isabelle, in het dagelijks leven juf en ook hier voor de beginnersgroepen. Amy (15) biecht op dat ze een beetje verslaafd is en vier maal per week traint. Ze gaat eind oktober naar Zwitserland voor het WK. En dat pas na ruim een jaar ervaring. Sophie (9) verwoordt zo het plezier: "Klimmen, lekker draaien en op je kop hangen."

Donuts Polefit I Milrooijseweg 59, 5258 KG Berlicum I info@donutspolefit.nl I **www.donutspolefit.nl**

Het stoofpotje VAN RIEK

Riek van de Braak (64) is bij velen een bekend gezicht. Ze werkt al twintig jaar in Den Durpsherd. Koken is haar passie, maar één recept is favoriet. Het stoofpotje van Riek is een begrip geworden. Met gepaste trots: “Dit gerecht staat hier nu een jaar of drie op de vaste menukaart.”

Tekst **Lyan de Roos** Foto’s **Edith Verhoeven**

Ze is goedlachs, vriendelijk en altijd in voor een praatje. Het hele jaar door kan iedereen die een hapje wil eten in den Durpsherd genieten van haar favoriete recept oftewel het stoofpotje van Riek. Wat is ervoor nodig?? “Een portie geduld en ‘goei vlees’.” Meer wil ze er eigenlijk niet over kwijt. Toch vervolgt ze enthousiast haar verhaal. “Het is een hype, een gerecht dat in een kwartiertje op tafel kan staan.” Een frietje stoofvlees, bereid door Riek, is binnen vijftien minuten klaar mits goed voorbereid. En dát kan ze als geen ander. “Eens per maand maak ik een heel grote pan hachee of stoofvlees, het is maar hoe je het noemt. De Belgen noemen het zuurvlees. Ik laat het hier van tien uur ’s ochtends tot vijf uur in de middag pruttelen. Met de deksel erop, anders gaat het vocht eruit en brandt het aan. Dat moet je niet willen.” Het geheim van haar recept? “Dat zit in mijn bol.” En dat geeft ze zomaar niet prijs. Lachend: “Ik heb het van ons moeder geleerd. Ze maakte het op de houtkachel. Ik mocht haar helpen. Dat vond ik geweldig.” Die kachel is verleden tijd. Het stoofpotje gelukkig niet. Dat doorstaat de tand des tijds. En nu maar hopen dat ze het recept een keertje wereldkundig maakt. Voor wie niet kan wachten, is er natuurlijk van alles over te vinden op internet. Maar of dat nét zo smaakvol is? Riek laat zich er niet over uit, maar haar ogen spreken boekdelen.

OCEANS

‘NEEM HET LEVEN ZOALS HET KOMT, *toon interesse in elkaar!’*

Wat brengt een twintigjarige bakkersdochter uit de stad naar Berlicum om les te geven aan overvolle klassen met onstuimige kinderen van het platteland? We vragen het aan Toos van Schijndel-Gielen (84) op een mooie nazomerdag, door Toos ‘een Sint-Michielszomertje’ genoemd. Tijdens het gesprek klinkt klassieke muziek zachtjes uit de radio en tikt de klok op de kast.

Tekst **Hedvig Niehoff** Foto’s **Stan de Haas**

Toos Gielen wordt in 1938 geboren in ’s-Hertogenbosch als derde kind in een gezin van acht kinderen. Vader Gielen had een bakkerij. Er werd in die tijd volop gebouwd aan de stad, zowel achter het station als op Zuid. Toos groeit op in de oorlog die voor haar vooral voelbaar is in de spanning van volwassenen. Als ze op straat met een Nederlands vlaggetje zwaait en een Duitse soldaat op zich af ziet komen, schrikt ze zich rot. Ze rent hard naar huis, verstopt het vlaggetje en is nog nooit zo bang geweest dat haar vader en moeder zouden worden opgepakt. In de bakkerij werkten in de oorlog veel knechten, lees onderduikers. Families van bemanning van uitgeweken koopvaardijschepen kregen geen distributiebonnen en konden geen voedsel, textiel of kolen kopen. Er werden valse bonkaarten gedrukt waarmee graan werd gekocht bij de boeren. Het graan werd

Hypotheken & verzekeringen
adviesburo Van Uden

Voor u. van Uden!

- 1e persoonlijk adviesgesprek is gratis
- profiteer nu bij oversluiting of aankoop woning van de historisch lage rente
- onafhankelijk advies
- deskundig
- professioneel

Graafsebaan 61 | 5248 JT Rosmalen | 073-513 1200
www.adviesburovanuden.nl

Al vaker foto's van mij in de Bami voorbij zien komen?
Die ik heb gemaakt :-)

Fotografie, videografie en hybride shoots!

Zakelijk en particulier.

Interesse?

Koen de Haas Fotografie

www.koendehaasfotografie.nl

Wij zijn de boekhoud professional voor jouw bedrijf

BOEKHOUD PROFS

Hoogstraat 45A, 5258 BA Berlicum TELEFOON (0)416 – 23 57 00
E-MAIL info@boekhoudprofs.nl WWW.BOEKHOUDPROFS.NL

in de oude Norbertusschool opgeslagen en door de Balkumse molenaar Sjef Vink gemalen. Er werd vervolgens clandestien brood gebakken en overigens ook bij slagers clandestien geslacht. Zo ontstond er een alternatieve distributieketen voor mensen die volgens de Duitsers geen recht hadden op bonkaarten. Jan Gevers, uitbater van café Dorpszicht heeft hier een belangrijke rol in gehad. In die tijd wordt ook de verzetsorganisatie Zeemanspot opgericht om geld in te zamelen voor het maken van valse bonkaarten. “Dit alles kon alleen met hulp van mensen op de distributiekantoren. Het was levensgevaarlijk voor iedereen.”

Na de oorlog gaat Toos weer naar school, eerst naar de Montessorischool in de Postelstraat, daarna naar de mulo en vervolgens naar de kweekschool in het klooster Mariënburg. Het heeft maar een haar gescheeld of Mariënburg zou er niet meer zijn geweest. De bezetter had zich daar gevestigd en was van plan het complex - en waarschijnlijk alles eromheen - op te blazen, zodra de geallieerden de stad in zouden trekken. Daar is het gelukkig niet van gekomen.

‘DE OORLOG WAS VOOR HAAR VOORAL VOELBAAR IN DE SPANNING TUSSEN VOLWASSENEN’

Deze fiets laat je optimaal genieten van je vrije tijd. En fietst net zoals hij eruit ziet: super comfortabel en met een sportieve uitstraling.

- Dynamisch, eigentijds design en unieke integratie van onderdelen
- De Ultimate komt altijd met een 500wh intube accu
- Extra comfort door de brede 47 mm banden en geveerde voorvork

Guus van Buuren • Kerkwijk 70 • 5258 KD Berlicum • www.guusvanbuuren.nl

www.gazelle.nl/ultimate

Niets rijdt als een Koninklijke Gazelle

Light up your life!

wij zoeken een
ELEKTROMONTEUR

Ben jij zelfstandig, klantvriendelijk, creatief en flexibel & in het bezit van een MBO-diploma monteur OF de nodige werkervaring?

Meer weten? Bel of kijk op www.lwijnenelektro.nl/vacatures

L.WIJNEN elektro BV

Nieuw Laar 15 - 5258 TL Berlicum
06 5363 5876
info@lwijnenelektro.nl
www.lwijnenelektro.nl

CHANGE wonen

tot 20% KORTING op pvc vloeren van LVLNINE*

*Actieperiode en -voorwaarden op onze website

ramen • vloeren • wanden

Hoogstraat 21 | 5258 BA Berlicum
T 073 503 1239 | F 073 503 1229

Huis wordt ***thuis***

E info@changewonen.nl
W www.changewonen.nl

KLAS MET EENENVIJFTIG BAMI-JONGENS

Toos wordt onderwijzeres terwijl ze zelf liever binnenhuisarchitecte had willen worden. “Mijn vader had als dank voor zijn verdiensten in de oorlog een gratis plek op de kweekschool gekregen. Die plek kreeg ik.” Toos gaat er met plezier naartoe en wordt in 1958 gevraagd om op de Norbertusschool in Berlicum te komen werken. “Ik stond als twintigjarige meteen voor een klas met eenenvijftig(!) jongens, dus hoezo, grote klassen tegenwoordig? Je kon alleen klassikaal lesgeven en ik deed het gewoon, je dacht er niet over na.” Het onthouden van alle namen was wel een uitdaging. Ze had er drie weken voor nodig. Op de vraag of ze een goede onderwijzeres was, lacht Toos: “Ik bleek wel een échte schooljuffrouw te zijn. Als je voor de klas staat, moet je goed naar elk kind willen kijken, geïnteresseerd zijn, luisteren en hen met respect behandelen. De hamvraag is hoe je kinderen nieuwsgierig maakt en hoe je zorgt dat ze gaan leren. Door de lessen smeuïg aan te bieden en er geintjes bij te vertellen. Dat maakt hen aan het lachen en daarna kan er iets serieus zoals taal of rekenen achteraan.”

‘HOEZO, GROTE KLASSEN TEGENWOORDIG?’

KAPELAAN OP BEZOEK

Toos leerde het dorp kennen via de families van de kinderen. “In die tijd ging je na schooltijd op ouderbezoek als er iets te bespreken viel. Bij sommige ouders bleef ik voorzichtig met mijn oordeel, die kinderen hadden het thuis al zwaar genoeg.” In de jaren ‘60 veranderde de klasgrootte en konden meer ondersteuners en onderwijzers aangesteld worden. Er was geld voor lessen handenarbeid waar kinderen met hun handen leerden werken. Er kwam muziekonderwijs en zwemles. Zelf ging Toos werken met de lesmethode Cesar en dat vond ze fijn. “Kinderen leerden er gemakkelijker door en het was heel intuïtief. De afgelopen decennia is er stelselmatig bezuinigd op het onderwijs en is alles weer afgebroken. Schande!” De docenten konden het goed met elkaar vinden. Toos herinnert zich een avond waar de kapelaan die godsdienstles gaf op school, aanwezig was en wijn had meegenomen. “Het werd een heel gezellige avond. Wel is een vader gaan klagen bij de pastoor vanwege het lawaai en de drank.” Toos blijft vijftien jaar werken op de Norbertusschool.

‘DE AFGELOPEN DECENNIA IS ER STELSELMATIG BEZUINIGD OP ONDERWIJS’

1973: HET JAAR DAT ALLES VERANDERDE

1973 is een belangrijk en ingrijpend jaar voor Toos. Ze stopt bij de Norbertusschool, haar vader overlijdt, ze trouwt twee maanden later met weduwnaar Piet van Schijndel en trekt bij hem en zijn negen kinderen in. Toos wil er liever niets over vertellen, want het is privé. "Je hebt het recht niet om te oordelen en dat doe ik ook niet over anderen. Aan de buitenkant lijk ik tamelijk laconiek en laat ik de dingen op me afkomen. Van binnen is dat soms anders. Het was een enorme verandering voor ons allemaal. Het lukte me omdat ik mensen neem zoals ze zijn. En door de liefde en hoe ik zelf ben opgevoed. De warmte en genegenheid die ik vanuit mijn ouderlijk huis had meegekregen, zag ik in het gezin bij Piet. Ik voelde me welkom en dan kom je een heel eind met elkaar. Het waren schatten van kinderen en ik heb me nooit als 'hun nieuwe moeder' opgesteld. Pas jaren later besef je hoe moeilijk het voor iedereen geweest moet zijn, maar toen ging je gewoon door." Over hoe zij en haar man bij elkaar zijn gekomen, wil ze niets kwijt. Alleen dat ze wekelijks in het kringgesprek een vaas met gekregen bloesemtakken uit tuinen van leerlingen zette en er steeds vaker takken van hem bij zaten. En dan krijgt de liefde een kans en komt er een mooie tweede kans voor het gezin waarvan de moeder en tiende kindje zijn overleden.

Ze gaat na haar huwelijk werken op de Rijzert in 's-Hertogenbosch, een school voor moeilijk lerende kinderen. Lesgeven aan deze kinderen was niet gemakkelijk en Toos dacht in het begin vaak dat ze het niet goed deed. Bij collega's merkte ze dezelfde onzekerheid en vond ze steun. Wat haar uitdaagde? "Eruit halen wat erin zit. Deze kinderen durfden niks, zelfs geen klasgenootje te bellen om een speelafspraak te maken. Als dat toch een keer lukte, waren we zo blij en trots op hen." In 2000 stopt ze met lesgeven en komt in 2002 even terug op de Rijzert als remedial teacher. Maar als de bezoldiging ervan wordt wegbezuinigd, vindt ze het welletjes. Ze is dan 64 jaar.

SAVĒLKO
INTERIOR DESIGN

DOORDACHT | INTERIOR DESIGN | PUUR | TIJDLOOS
MAATWERK | INSPIREREND | PERSOONLIJK | OPLOSSING

Anne Savelkouls | info@savelko.nl | 06 27 23 77 01 | **SAVELKO.NL**

VAN RENS
DAKBEDEKKINGEN

BITUMEN DAKBEDEKKING

KUNSTSTOF DAKBEDEKKING

EPDM DAKBEDEKKING

ZINKWERK

ISOLATIE

VAN RENS DAKBEDEKKINGEN
Torenstraat 3, Berlicum | +31 (0)6 51 68 06 86
info@vanrensdakbedekkingen.nl

ADVIES - LEVERING - INSTALLATIE
ZONNEPANELEN

✓6 tot 14% rente ✓ BTW-teruggave ✓ Milieubijdrage

Nord|Energie
ZONNE-ENERGIE & KLIMAATBEHEERSING

www.nordenergie.nl
T 06-11808810
E info@nordenergie.nl
Rietveld 5
5258 ED Berlicum

de kleine beer
openbare basisschool

Berenhuis
Kinderopvang

BENIEUWD NAAR MORGEN

KINDCENTRUM
Intensieve samen-werking tussen opvang en onderwijs

ACTIEF LEREN
Leren door ontdekken en verwonderen

KERNWAARDEN
Betrokkenheid, Veiligheid, Vertrouwen

KOM EEN KEER SFEER PROEVEN!
Onze leerlingen en directie leiden u met plezier rond op ons kindcentrum. Neem contact op voor een afspraak via **directie@dekleinebeer.nl** of **bel (073)5038020**

Westerbroek 2, Berlicum
WWW.DEKLEINEBEER.NL

NIET ELK KIND GEGUND

Terugkijkend heeft Toos met hart en ziel in het onderwijs gewerkt. “De meeste kinderen waren lief en leergierig. Er zaten ook tobbers tussen die geen vreugde uitstraalden, veelal zacht van karakter. Als je naderhand hoort dat kinderen het niet hebben gered of zijn ontspoord, dan verbaast je dat niet, maar gaat het je wel erg aan het hart. Andere kinderen rollen zo door het leven. Je wilt graag dat ze allemaal gelukkig worden. Dat is niet elk kind gegund. Op een reünie stond eens iemand tegen me te mopperen. Dat maakt me boos. Tel je zegeningen en kijk niet naar een ander. Daar krijg je rimpels van!”

Toos en Piet zien in de loop der jaren de kinderen opgroeien. Als zoon Louis een goede voetballer wordt en bij PSV kan gaan voetballen, blijven ze nuchter. Op de vraag of ze in het dorp staande werd gehouden voor een handtekening van Louis antwoordt ze lachend ‘nee’. “Toen hij gevraagd werd, hebben we hem een artikel voorgelegd van een voetballer wiens knieën kapot waren getrapt. We checkten zo of hij het echt graag wilde en wist waar hij aan begon. Dat was het geval en dan steun je zo’n kind. Hij moest al heel jong naar een gastgezin en we stonden erop dat hij een diploma zou halen. ‘Je moet je school afmaken’. Dat gold voor alle kinderen, die overigens niet

‘IN NEDERLAND GAAT ALLES GOED ALS ER NIETS AAN DE HAND IS’

Koffie- & Theehuis Koekkoek
Achterweg 19a / Berlicum

wo t/m zondag geopend
openingstijden + meer info:
www.bijkoekkoek.nl

koekkoek®

VDS
ELEKTRO

Roy van der Steen
06 1037 2189 | www.vdselektro.nl

- Elektrotechniek
- Data- en telecommunicatie
- Beveiliging
- Duurzame technieken

SEI ERKEND INSTALLATEUR

Lid van UNETO VNI

Casemanagers dementie
helpen u langer veilig thuis wonen

Laverhof
samen leven, samen zorgen

De weg vinden in alle wetten, regels en zorgmogelijkheden rondom dementie is best ingewikkeld. Een casemanager dementie helpt hierbij als onafhankelijke en vaste begeleider voor mensen met dementie én hun naasten.

De casemanager informeert, begeleidt, denkt mee, adviseert, regelt zorg en helpt u bij het omgaan met de ziekte en met de gevolgen ervan in het dagelijks leven. Zij werkt hierbij nauw samen met de wijkverpleegkundige.

De huisarts of wijkverpleging kan voor u of uw partner de casemanager dementie inschakelen. Ook kunt u rechtstreeks contact opnemen met de casemanager: Yvette Dekkers, telefoon: 06 - 44 54 16 26, e-mail: yvette.dekkers@laverhof.nl

www.laverhof.nl

voetbalden maar allemaal hebben gebasketbald."
Na tweeëntwintig jaar gelukkig getrouwd te zijn geweest overlijdt Piet van Schijndel in 1995. Ze is twee jaar flink van slag geweest. Maar daarna pakt ze het leven weer op. Inmiddels geniet Toos volop van negentien kleinkinderen en zeven achterkleinkinderen. Ze is ondanks twee heupoperaties heel vitaal. Ze zingt wekelijks bij het koor Forza Vocale en haalt als sopraan gemakkelijk de hoge noten. Daarnaast is ze dol op haar tuin, al is tuinieren niet haar hobby. "Ik gooi alleen weg wat ik er niet in wil hebben. Er mag ook iets vanuit zichzelf in groeien, die vrijheid bied ik graag."

HET LOOPT GEMAKKELIJK SPAAK

Over de wereld is Toos bezorgd. Ze leest alles wat er in de krant staat en volgt dagelijks het nieuws. Of het de verkiezingen in Amerika betreft, de oorlog in Oekraïne, de landelijke politiek of de problemen in Ter Apel, ze laat haar geluid horen. "Ik vind het verschrikkelijk wat er allemaal gebeurt. Doordat mijn vader in de gemeenteraad van 's-Hertogenbosch heeft gezeten, kijk ik met een scherpe blik naar de wereld. In Nederland gaat alles goed als er niets aan de hand is. Zodra er wel iets fout gaat, loopt het gemakkelijk spaak." Ook het afbouwen van verzorgingstehuizen waardoor mensen die echt zorg nodig hebben thuis moeten blijven, vindt ze verschrikkelijk. "Kok begon met marktdenken in de zorg en nu zitten we met de gebakken peren."
Toos sluit glimlachend af: "Maak van mij geen engel in het artikel. Ik hou niet van conflicten en heb ook mijn mindere kanten. Mijn levensmotto heeft me gebracht waar ik nu sta: neem het leven zoals het komt en toon interesse in elkaar! Dan blijf je dichtbij elkaar." Op de achtergrond klinkt de Boléro van Ravel. "Mooi hè?!"

DE LOL TIJDENS DE REPETITIES *is niet geacteerd!*

Het toneelstuk voor komend jaar is uitgekozen en de regisseur heeft de rollen verdeeld. Vanaf dat moment repeteren de leden van Toneelgroep Kriebels iedere donderdagavond in de Moerkoal. “Anja, ik ga het vanavond zonder tekst doen”, zegt Eveline, een van de spelers, tegen de regisseur.

Tekst **Jochen Schoofs** Foto’s **Vic Bomers / Toneelgroep Kriebels**

In 2023 viert de toneelgroep haar veertigjarig jubileum met het tragikomische stuk ‘Amateurs!’ over een amateurtoneelgezelschap dat steeds nerveuzer wordt wanneer de première nadert. Het lijkt dicht aan de werkelijkheid te raken. Maar waar de ‘regisseur’ in het stuk verzucht dat ‘niemand zijn tekst kent’, geldt dat niet voor deze acteurs. Ondanks dat het pas de derde repetitie is, komen de teksten er al vlot uit.

WE DOEN ALLES ZELF

De veertien leden van Kriebels doen alles zelf. Van decorbouw tot regie en publiciteit. Niet iedereen heeft dan ook altijd een rol op het toneel. Voor het jubileum wordt flink uitgepakt: extra aandacht voor het licht en er zit veel muziek in: “Daarom hebben we ook elke week een zangrepetitie.”

Kriebels wordt in 1983 opgericht door Jan en Sjan Bosch. In de beginjaren spelen ze vaak op straat: “Op de platte kar met zelfgeschreven stukken.” Omdat er nog maar weinig straattheaterfestivals zijn, spelen ze tegenwoordig alleen nog maar in het theater. “Veel van de stukken van Jan worden trouwens nog steeds gespeeld. Vooral in België”, zegt Sjan.

VEEL LOL TIJDENS DE REPETITIES

Ondertussen gaan de spelers weer verder met repeteren. “We lachen nooit meer!” acteert een van hen. Daaruit blijkt nog maar eens dat wat op het toneel gebeurt niet echt is. Tijdens hun repetities lachen de spelers namelijk wel heel wat af.

VOORSTELLINGEN IN DEN DURPSHERD EN DE VERKADEFABRIEK

Zaterdag 11 maart is Toneelgroep Kriebels te zien in Den Durpsherd en op 15 en 16 maart in de Verkadefabriek. Meer informatie is te vinden op tgkriebels.jouwweb.nl.

Het droevige lot van HERMAN DE MAN

Tekst **Ardienne Verhoeven** Foto's **uit het archief van Gé Vaartjes**

De naam Herman de Man is erg bekend in Berlicum. Hij was een zeer begaafde maar ook dwarse schrijver. Zijn beroemdste boek 'Het wassende water' werd later een televisieserie. Hem en zijn gezin treft in de oorlog een vreselijk lot. Vele verhalen doen de ronde, vaak met een zeker oordeel. Maar er is ook een andere kant.

In 1932 komt De Man met zijn vrouw Eva en hun zeven kinderen in Berlicum wonen in Huize Vredendaal aan het Beekveld. Het is een gezin dat afwijkt van de Berlicumse doorsnee. Eva is geen echte huisvrouw, en de kinderen lopen er wat verwaarloosd bij. En Herman was heel progressief. Zeer intelligent, maar ook opstandig. Dat alles paste niet zo bij de Berlicummers. De mensen vinden hem een moeilijke man en het huishouden een zootje.

In april 1940 vertrekt hij naar Frankrijk om een roman af te schrijven. Een paar dagen later breekt de oorlog uit en kan hij niet meer terug. Eva en de kinderen blijven alleen achter. Herman, Eva en de kinderen zijn katholiek geworden joden. Toen de katholieke kerk het nazisme veroordeelde in 1942 hebben de Duitsers als vergelding alle katholiek geworden joden opgepakt. De Nederlandse burgemeester van Berlicum geeft het bevel aan de veldwachter om dat ook te doen bij de familie De Man. Hoewel er een plan van het verzet ligt om hen onder te laten duiken, heeft niemand hen gewaarschuwd.

Een boer in de buurt verhuurt zijn platte kar voor 2,50 gulden. Vroeg in de ochtend worden Eva en de vijf kinderen die thuis zijn, opgehaald. De bank in de tuin, waarop ze vaak vrolijk gefotografeerd zijn, wordt op de kar gezet. En daarmee vertrekken ze naar Kamp Vught. Via Westerbork komen ze terecht in Auschwitz waar ze een paar dagen na hun komst worden gedood. Ook zoon Jan wordt vermoord. Herman hoort het nieuws van de deportatie in Londen waar hij werkt voor Radio Oranje.

Na de oorlog komt Herman de Man terug met zijn dochter Marietje die, net als haar broer Joost, toen niet thuis was en de oorlog heeft overleefd. Ze treffen een leeggehaald huis aan en krijgen te horen dat er nog rekeningen van hen open staan. Gedesillusioneerd en berooid gaan ze in een bovenwoning in Eindhoven wonen. Herman stopt resoluut met schrijven.

In 1946 overlijdt Herman de Man bij een vliegtuigongeluk. Marietje is inmiddels 96 en woont in Denemarken.

(bron: Biografie door Gé Vaartjes)

WAAR KIJKEN WE NAAR UIT?

DIEWERTJE BLOK & JEROEN KRAMER
Familievoorstelling 'De Prins van Oranje'
zaterdag 21 januari | 14:30u

ROB SCHEEPERS
Cabaret: Bekant (try out)
vrijdag 3 maart | 20:30u

HANNEKE ROUW & EKE SIMONS
Lunchconcert met cello en piano
zondag 12 maart | 11:30u

STEVEN KAZAN & JAMIE
Hey hallo!
donderdag 16 maart | 20:30u

DE TOP 2000
De allergrootste hits door lokaal talent
zaterdag 18 maart | 20:00u

KLOKKENLUIDER VAN DE NOTRE DAME
Familievoorstelling vanaf 6 jaar
zondag 19 maart | 14:00u

ANNEKE VAN GIERSBERGEN
Anneke zingt Kate Bush
woensdag 22 maart | 20:30u

KINDEROPVANG 'T GOUDVISJE
Eén van onze hoofdsponsoren
trots op onze samenwerking!

DEN DURPSHERD
HET KLOPPEND HART VAN BERLICUM

KIJK VOOR HET HELE PROGRAMMA, INFO & TICKETS OP WWW.BENELUXTHEATER.NL

DEN DURPSHERD | BENELUXTHEATER

Kerkwijk 61, 5258 KB Berlicum | 073 503 2016 | info@durpsherd.nl | www.durpsherd.nl
info@beneluxtheater.nl | www.beneluxtheater.nl | kaartverkoop@beneluxtheater.nl

BENELUX THEATER

Een ongelooflijk mooie reis DOOR HET ONROEREND GOED

Van jongs af aan wilde Tom Spoormakers makelaar worden en werd hij gefascineerd door bouwplaatsen en woningen. Nadat hij jarenlang samen met zijn vrouw Francy in de import van Italiaanse schoenen werkte , maakt hij in 2018 de overstap naar de makelaardij. Samen runnen ze Spoormakers Makelaardij vanuit hun woonplaats Gemonde.

Tekst **Hedvig Niehoff** Foto **Leon van Dinther**

Spoormakers Makelaardij richt zich op de verkoop van woningen in alle prijsklassen, de aankoop van (veelal duurdere) woningen, taxaties, hypotheekadvies en –financiering. Eveneens komen de bepaling van energielabels, bouwkundige keuringen en advies voor renovatie en inrichting in deze lijst voor. Dat doet ze samen met een vaste kring van experts en partners. “Onze kracht ligt in het persoonlijke contact met klanten dat vaak na de (ver)koop blijft bestaan. Mensen zijn kwetsbaar en soms bang bij het zoeken naar een nieuw ‘thuis’. Het draait dan helemaal om vertrouwen en goede communicatie. Wij verdiepen ons in wat klanten echt graag willen. We vertellen eerlijk wat ze bij ons kunnen verwachten en zijn transparant over wat we voor hen uitzoeken en ondernemen. We ontzorgen hen volledig en voorkomen daardoor verrassingen. Wat wij beslist niet doen is ‘huisjes schuiven’.”

VERTROUWEN

Terwijl Tom met klanten op pad is, partners en collega-makelaars spreekt of helpt bij de onderhandeling, is Francy druk bezig op kantoor. Alle regelzaken, afspraakbevestigingen, administratieve en financiële afhandelingen zijn haar domein. “Zonder Francy geen Tom en zonder Tom geen Francy”, bevestigen ze beiden lachend. Door de druk op de huizenmarkt komen veel woningen tegenwoordig niet eens meer op Funda terecht. “Je moet het daardoor nog meer van je makelaar hebben. Het (ver)kopen van een huis is een gevoelskwestie. Het gaat om vertrouwen én het gaat om heel veel geld. Maar bovenal om mensen. Daarom maken wij de klant belangrijk. En dan is het telkens weer een ongelooflijk mooie reis die je samen maakt door het onroerend goed!.”

IMPORT

‘WANDELEND EN BABBELEND HEB IK BALKUM EN DE BALKUMMERS LEREN KENNEN’

Je zou bijna niet geloven dat Jos Holland een ‘import-Balkummer’ is. Hij weet meer over de omgeving en de geschiedenis van Berlicum te vertellen dan menig geboren en getogen dorpsgenoot. Die bak aan kennis vergaarde Jos de afgelopen jaren al wandelend. “Ik hou van mensen, ik hou van de natuur, ik hou van verhalen. Dat zit gewoon in me!”

Tekst **Minke van Lokven** Foto’s **Claartje ten Have**

VAN EINDHOVEN NAAR BERLICUM

Jos en zijn vrouw Suzan komen oorspronkelijk uit Eindhoven. Hun dochter verhuisde voor de liefde naar ’s-Hertogenbosch en na een paar jaar vond zij het wel welletjes: ze vroeg haar ouders of ze dichter bij haar in de buurt wilden komen wonen. “Mijn schoonzoon vernam in 2018 dat er appartementen gebouwd zouden worden in ‘Balkum’. Tijdens een vakantie in Spanje hebben we op afstand de knoop doorgehakt: Eindhoven uit, Berlicum in! Tijdens de bouw hebben we met veel plezier in Opaal op de Sassenheimseweg gewoond. Het duurde lang voordat de bouw klaar was, maar het was het wachten gelukkig waard. We wonen hier inmiddels een jaar erg prettig, de mensen zijn vriendelijk en de omgeving is prachtig.

BABBELTJES

Ik wandel graag alleen, maar zeker ook met andere mensen samen. Af en toe breng ik een groepje mensen samen dat ik meeneem op een wandeling terwijl ik vertel over allerlei historische feiten van Berlicum en omgeving. Ik vertel vooral verhalen over de oorlog, maar ook over de natuur, de Aa, de Zuid-Willemsvaart. Het Beleg van Den Bosch in 1629, het mirakel van Empel in 1585, de Balkumse Beer: veel mensen, die hier al veel langer wonen dan ik, kennen die verhalen niet. Ik ken ze wel, omdat ik veel met mensen praat die ik hier tegenkom. Ik maak altijd wel een babbeltje. Zo kom ik van alles te weten over het dorp en dan juist die dingen je niet in boeken vindt.

"WE HEBBEN DE KNOOP DOORGEHAKT: EINDHOVEN UIT, BERLICUM IN!"

VOET VAN EEN DUITSER

Een voorbeeld van zo'n bijzonder verhaal dat ik opdeed tijdens een wandeling is het volgende: ik raakte aan de praat met een man die vertelde: 'Ons pa heeft in Heeswijk nog soldaten uit de boom gesneden, die hingen daarin vast met hun parachute. Hij heeft zelfs eens een voet van een Duitser begraven!' Ja, dat soort dingen onthoudt een mens toch. Ik deel die bijzondere verhalen graag. Het liefst wandel ik op Seldensate. Daar is een prachtig gedicht van Jan Steenbergen te vinden dat ik graag deel:

ODE AAN 'N LANDGOED

Omdat we hier zo "seldensate"
ziet alles nog zo lekker groen!
Dat moeten we dus maar zo laten,
daar moeten we mooi niks aan doen!

EXPORT

‘NOORS VAN BUITEN, BRABANTS VAN BINNEN’

Anke Zondag (52) komt uit Mirroi maar woont met haar gezin in Levanger, Noorwegen. Een dorp met stadsallure door de aanwezigheid van een ziekenhuis en een universiteit. Ze emigreerde in 1996 naar Noorwegen en woont daar dus al 26 jaar. Waarom? Anke: “Dat is de schuld van de liefde!”

Tekst **Minke van Lokven** Foto’s **Anke Zondag**

CURAÇAO OF NOORWEGEN?

“Mijn man Roland komt uit Vorstenbosch en deed de ALO in Tilburg. Ik leerde hem kennen via een vriendin van me. Roland ging doorstuderen aan de VU in Amsterdam en wilde onderzoek doen naar handbaltechnieken in het buitenland. Ik studeerde Engels en kon mijn studie ook prima vanuit het buitenland afronden. We wilden allebei heel graag meer van de wereld zien. In eerste instantie hoopte ik te verhuizen naar Curaçao: daar woonden een oom en tante van me en volgens hen kon een leraar daar makkelijk aan werk komen. Iets totaal anders dan het koude Scandinavië! Uiteindelijk liep het zo dat Roland in Noorwegen een onderzoeksplek voor zijn studie Bewegingswetenschappen vond. Ik heb altijd gezegd dat ik ooit nog in een warmer land wilde wonen en dat is gelukt: in 2016 en 2019 hebben we een jaar met onze dochters Daphne (21) en Amber (18) in Nieuw-Zeeland gewoond.”

ONDERZOEK

Anke werkt sinds 2012 op de Noorse Pabo en ontving In 2016 een onderzoeksbeurs. Ze doet onderzoek naar manieren om Engels in de klas spelenderwijs toegankelijker te maken door het inzetten van improvisatietechnieken uit de theaterwereld. De interessegebieden van Anke komen in haar onderzoek prachtig samen: theater, Engels en educatie. “Wat ik zo mooi vind aan Noorwegen? Hier wordt anders over kinderen gedacht, zij zijn een ontzettend belangrijk onderdeel van de maatschappij en er gaat veel aandacht, tijd, energie en geld naar onderwijs toe.”

RAVOTTEN IN MIRROI

Anke bracht haar jeugd door in Middelrode aan de Christinastraat. Als kind was ze de hele dag buiten te vinden: “Ravotten, urenlang! Er woonden bij mij in de straat alleen maar jongens en ik bracht veel tijd met hen door. Op mijn elfde sloot ik me aan bij een theaterclubje in de Moerkoal. Dat was geweldig, echt een uitlaatklep. Het maakte mijn wereldje een stukje groter. Ik zong daarnaast in het kinderkerkkoor. Met mijn ouders, broer en zusjes ging ik iedere week naar de kerk. Ik kon moeilijk stilzitten, dus besloten mijn ouders me in te schrijven voor het koor. Dan kon ik tenminste mijn energie kwijt, haha!”

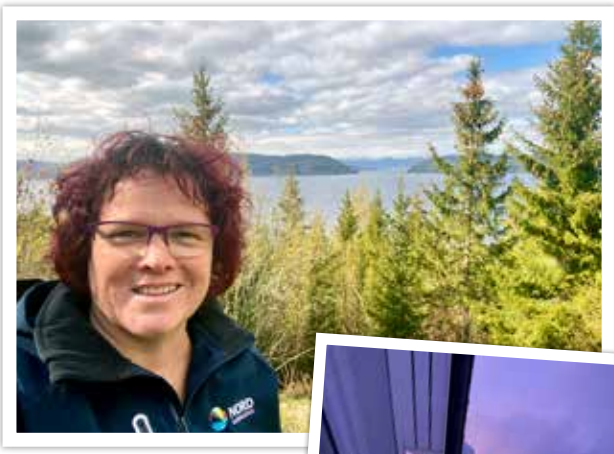

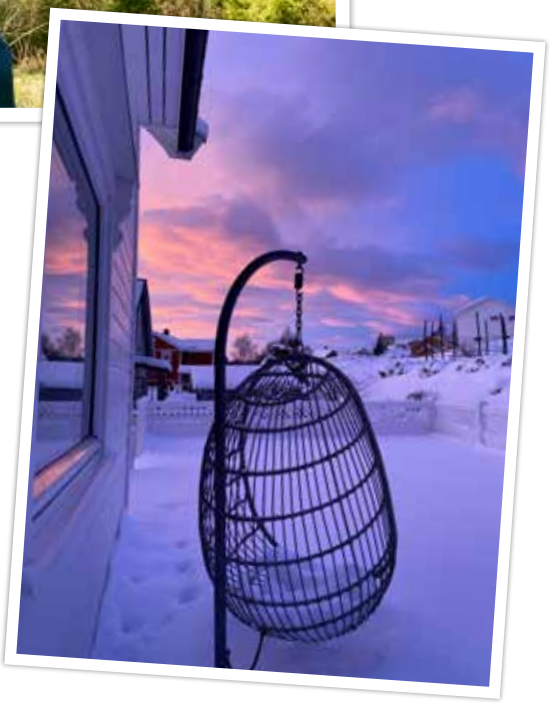

WERELDBURGERS

Dochters Daphne en Amber zijn geboren in Noorwegen. Anke omschrijft ze als ‘Noors van buiten, Brabants van binnen.’ Beide dames zijn net zo creatief én reislustig als hun ouders: Daphne studeert Theaterwetenschappen in Amsterdam en woont voor een uitwisseling tijdelijk in Ierland. Amber deed eindexamen in dans en onderzoekt nog welke studie ze waar ter wereld wil gaan volgen. De appel valt dus niet ver van de boom. Wereldburgers zijn het, maar wél met Mirrois bloed!

“WE KEREN AL 26 JAAR LANG BIJNA IEDERE ZOMER TERUG VOOR EEN RONDJE BRABANT!”

WEDEMEIJER EN DIELISSEN
NOTARISSEN

1937

is geworden

Dielissen en Altena
NOTARISSEN

2021

"NOG STEEDS VERTROUWD MAAR ONDER EEN NIEUWE NAAM"

Dielissen en Altena
NOTARISSEN

KANTOOR BERLICUM
Kerkwijk 13
073-5032255
info@wedn.nl

KANTOOR HEESWIJK-DINTHER
Heeswijk-Dinther
Balledonk 33
0413-29 34 35

WWW.DA-NOTARISSEN.NL

Levatio Uitvaartzorg beheert uitvaartcentrum Huis van Troost

Herinneringen niet loslaten …
voor altijd in je hart meedragen.

Door onze persoonlijke betrokkenheid en aandacht werken we samen met u naar een passend afscheid van uw dierbare.

Direct zorg na overlijden,
dag en nacht persoonlijk bereikbaar.

Afscheid nemen zonder enige tijdsdruk …

Onze locatie heeft een warme huiselijke uitstraling waar slechts één afscheid per dag plaats vindt.

Er zijn twee 24-uurs kamers aanwezig. Een ruime aula met 152 zitplaatsen en 150 staanplaatsen.

Wij beschikken over een horecazaal voor een aansluitend samenzijn.

Omdat liefde niet stopt,

waar het leven eindigt

06 – 83 53 07 40 of 06 – 51 41 91 67
www.levatio-uitvaartzorg.nl
info@levatio-uitvaartzorg.nl

085 – 33 01 005
www.huisvantroost.nl
info@huisvantroost.nl

BIJZONDERE *Maria's*

Voor dit decembernummer van BaMi daagden wij vier van onze fotografen uit om Maria geheel op eigen gevoel en interpretatie vorm te geven. Dit resulteerde in vier heel bijzondere portretten met ieder een eigen verhaal. De fotografen lichten zelf toe hoe ze tot hun creatie zijn gekomen.

Tekst **Erwin Frunt** Foto's **Anouk Dalessi, Andrea Tibosch, Yvonne Wesling, Claartje ten Have**

YVONNE WESLING - GEPORTRETTEERDE: LOTTE VAN KESSEL

‘WACHTEND TOT HAAR GEBEDEN WORDEN GEHOORD’

Terwijl het goddelijke licht tot haar schijnt, staat Maria te wachten tot ze eindelijk mag gaan bevallen. Een krachtige vrouw die als voorbeeld dient voor vele vrouwen in de wereld. Mijn dochter Lotte heeft model gestaan voor mijn versie van Maria.

ANDREA TIBOSCH - GEPORTRETTEERDE: JOYCE LUNENBURG

‘EEN PORTRET VAN VROEGER IN DE STIJL VAN NU’

In de kerstperiode kregen we vroeger verhalen over Maria te horen, gebaseerd op de bijbel. Met mijn portret heb ik een moderne Maria weer willen geven die deel uitmaakt van een oud verhaal. Ze is in verwachting van Jezus. Door styling en de gekozen kleuren wordt ze een eigentijdse Maria.

ANOUK DALESSI - GEPORTRETTEERDE: MARIA DALESSI

‘MARIA, EEN MOEDER VOOR IEDEREEN’

Ik zie Maria als een moeder voor iedereen, een zorgzame vrouw bij wie iedereen kind kan zijn. Mijn eigen moeder, die toevallig Maria heet, staat altijd voor iedereen klaar. De bloemen die gebruikt zijn voor het portret komen uit haar eigen tuin. Als je goed kijkt, zie je drie vogeltjes vliegen. Deze staan symbool voor haar drie kinderen. Ze heeft ze zelf getekend voor onze geboortekaartjes.

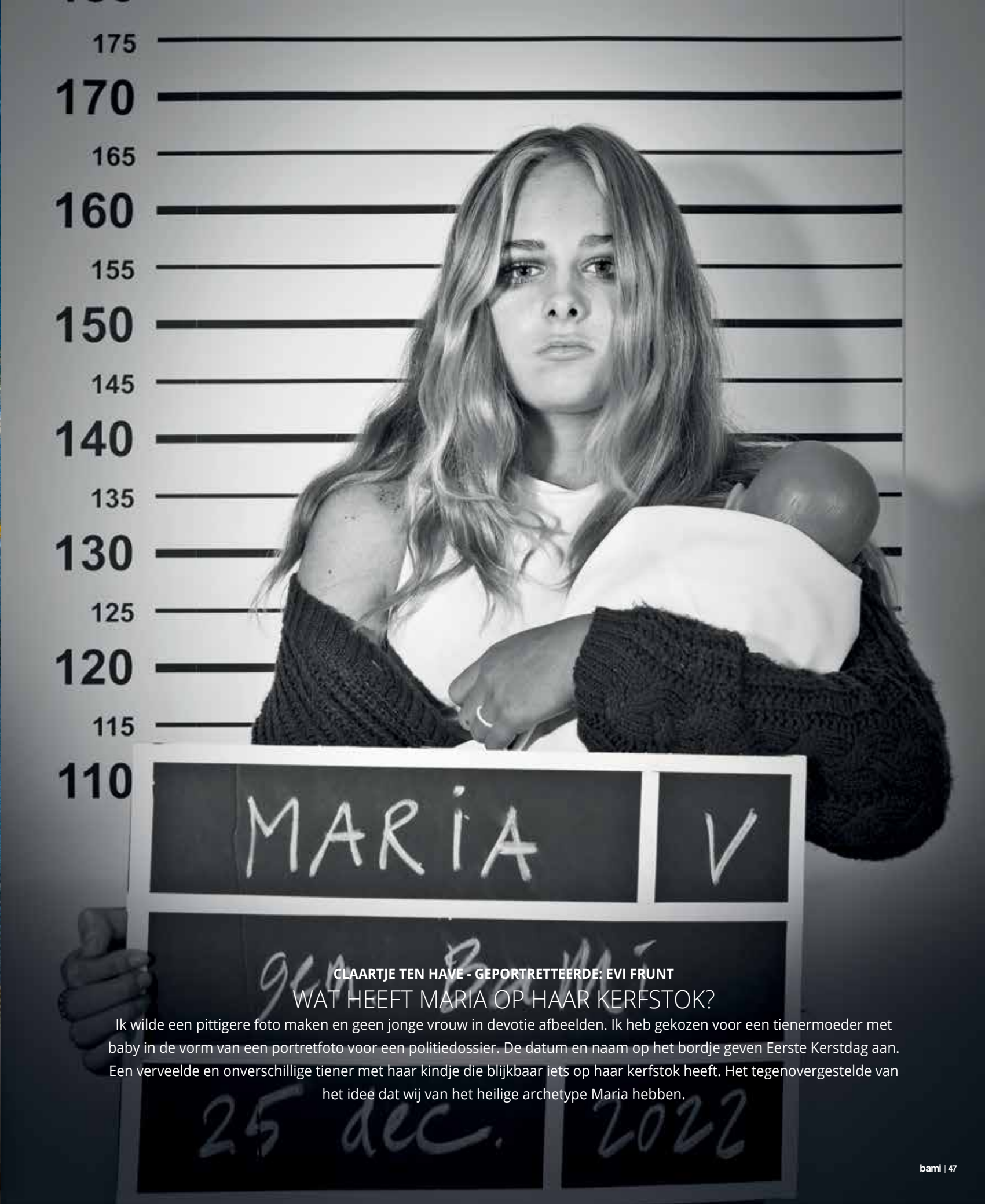

CLAARTJE TEN HAVE - GEPORTRETTEERDE: EVI FRUNT

WAT HEEFT MARIA OP HAAR KERFSTOK?

Ik wilde een pittigere foto maken en geen jonge vrouw in devotie afbeelden. Ik heb gekozen voor een tienermoeder met baby in de vorm van een portretfoto voor een politiedossier. De datum en naam op het bordje geven Eerste Kerstdag aan. Een verveelde en onverschillige tiener met haar kindje die blijkbaar iets op haar kerfstok heeft. Het tegenovergestelde van het idee dat wij van het heilige archetype Maria hebben.

CARWASH

7 DAGEN PER WEEK

GEOPEND
VAN 08:00
TOT 21:00

BETALEN MET PIN BIJ DE MACHINE ZELF

VAN DER VALK
BERLICUM
1985

WWW.VDVALKBANDEN.NL

073 503 1076 / info@vdvalkbanden.nl

Ook voor het spuiten van uw interieur!

VAN DE VEN

SCHILDERWERKEN

Joost: 0735033624
Rob: 0654738097
rvschilderwerken@live.nl
Sassenheimseweg 3 Berlicum

VAN DER DOELEN
MEER DAN VERZEKEREN

HEB JE BEHOEFTE AAN ONAFHANKELIJK ADVIES?

Wij staan graag voor je klaar op het gebied van:

Hypotheken
Risicobeheer
Verzekeringen

Je bent van harte welkom op ons kantoor aan de Kerkwijk 7 in Berlicum.
Liever bellen? 073 303 5303

VANDERDOELEN.NU

Uren maken EN GAS EROP

Een nieuwe warme jas voor ieder huis! De trend van deze tijd, waarin verduurzamen een must is. Of, zoals de eigenaren enthousiast vertellen: “Na een week of zes werken, kan de klant een cadeautje uitpakken en komt er weer iets heel moois voor de dag.” Gegarandeerd vakmanschap en maatwerk met oog voor detail. Dát is Helmex Afbouw.

Tekst **Lyan de Roos** Foto **Edith Verhoeven**

Ruud van den Akker en Ray van Sleuwen zijn de eigenaren van het Berlicumse stukadoorsbedrijf, gelegen aan de Enst. Trots en met een vleugje bescheidenheid vertelt Ruud: “Ja, we hebben wel een redelijk bedrijf inmiddels. Het is keihard werken, uren maken en gas erop.” Maar dat levert ook kwaliteit en een prachtig eindresultaat. En vooral de broodnodige verduurzaming van woningen. Nadat een huis ‘een nieuwe jas’ heeft, is het energielabel verbeterd. “Met hoogwaardige tempex platen die volgens de regels zijn opgebouwd, wordt gezorgd voor moderne buitengevelisolatie. Technisch moet het kloppen volgens officiële richtlijnen. De esthetiek bepaalt de klant zelf. Wij denken mee en geven advies over kleur en materiaalkeuze.”
De kracht van Ruud en Ray zit in het actief meedenken om samen met de klant tot iets moois te komen. “Je wilt iets creëren. Zo goed mogelijk.” Ze staan garant voor kwaliteit van het hoogste niveau en doen mee met de Nederlandse top in de branche van buitenstucwerk en gevelisolatie. Lachend: “Vergelijk het met de Champions League.”

Ze richten zich vooral op de particuliere markt, in en rondom Berlicum. “Je praat dezelfde taal en dingen zijn snel geregeld.” Het bedrijf staat niet stil. “Maar”, zo vertelt Ruud, “zoiets kun je nooit alleen.” Lachend wijst hij naar zijn collega’s die in alles ondersteunen. Dankzij Benita van Boven en Marieke Havermans draait het bedrijf op volle toeren. Een goed geolied team met een missie en passend in deze tijd waarin huisisolatie helemaal hot is.

Wonderen in Berlicum

Het is drie uur 's nachts als bij Jacques Roosen de telefoon gaat. Het is de alarmcentrale. Zijn overbuurvrouw Elisabeth Sleutjes heeft op de alarmknop gedrukt die ze vanwege haar broze gezondheid dag en nacht om haar hals draagt. Er is iets gebeurd. Wat precies is niet duidelijk. Jacques kleedt zich snel aan en haast zich naar de overkant.

Tekst **Jochen Schoofs en Annette François**
Foto's **Teis Albers, archief & beeld uit 'Tineke en de paranormale wereld'**

Als Jacques het huis van Elisabeth (Lies voor dorpsgenoten) aan de Torenstraat binnenkomt, treft hij één grote chaos. Bloempotten zijn in scherven gevallen. In de aarde zijn afdrukken van bokkenpoten zichtbaar. Hij ziet Elisabeth tegen een kast aan liggen. Met het koord van haar nachthemd zit ze vast aan een deurknop van de kast. Alsof iemand haar heeft proberen op te hangen. Haar gezicht is bebloed en ze zit onder de blauwe plekken. Haar haren zijn verward, evenals de blik in haar ogen. Ze is angstig. Niet zo gek aangezien ze vertelt even daarvoor door een wezen - half mens, half dier - aan te zijn gevallen. Of het echt de duivel is geweest, durft Jacques niet te bevestigen: "Maar", zegt hij, "zo'n tenger vrouwtje kan zichzelf zoiets niet aandoen. Dit komt van elders."

BUSSEN VOL PELGRIMS

Het zou de beginscène kunnen zijn van een spannende film. Maar dit is echt. Het zijn de jaren '90 en het gebeurde in Berlicum. En het is nog niet eens het begin van Elisabeths bijzondere verhaal. Daarvoor moeten we nog een stuk verder terug in de tijd. Naar 1976. Elisabeth woont dan in het huis dat later de naam 't Hofke zal krijgen. Haar handen zijn verlamd en omdat genezing onmogelijk lijkt, richt ze zich door middel van het bidden van een noveen tot de heilige maagd Maria. Op de zevende dag van het noveen,

‘ZE VERKLAART GENEZEN TE ZIJN EN KAN HAAR HANDEN WEER GEBRUIKEN’

op 18 december 1976, worden haar gebeden verhoord. Ze verklaart genezen te zijn en kan haar handen weer bewegen. Vanaf dat moment verschijnt Maria vaker aan Elisabeth. Ze krijgt boodschappen door. ’t Hofke groeit uit tot een waar bedevaartsoord. Pelgrims komen na enkele jaren met bussen tegelijk naar Berlicum om tot Maria te bidden. Voor steun, voor raad en soms omdat ze op zoek zijn naar genezing.

Jacques komt zelf pas jaren later in contact met Elisabeth, via zijn broer Bart Roosen. Een buurvrouw vertelt Bart over haar zoontje met een waterhoofd dat na één enkel gebed bij Elisabeth wonderbaarlijk genezen is. Van haar krijgt hij een boekje met de boodschappen van Maria zoals Elisabeth die opschreef tijdens haar extases. Het zijn de kernwaardes van het conservatieve Rooms-Katholieke geloof. Hij bezoekt ’t Hofke en praat met Elisabeth. Wat ze zegt, raakt hem.

Jacques is eveneens onder de indruk. Zij worden voorvechters van Elisabeth.

Neomagus
Vloeren B.V.
Berlicum
CEMENTDEKVLOEREN &
AANVULLEN ZWEMBADEN
06 - 239 41 576 | Laar 34, 5258TJ Berlicum | fred@neomagusvloeren.nl

VAN DER SANGEN TUINHOUT
BEDRIJFSSTRAAT 24 | 5391 LR NULAND | T: 073 - 53 212 35
WWW.VANDERSANGENTUINHOUT.NL

Natuurlijk en comfortabel slapen...
Iedere nacht weer...
Een comfortabel duurzaam matras, een echte boxspring, een onderscheidend ledikant, superfijn bed textiel, het juiste hoofdkussen en/of dekbed! Indien u een mooie selectie én kwaliteit wenst, bent u bij ons op het juiste adres
Met het juiste persoonlijke advies uw slaapkamer inrichten volgens uw eigen ideeën. Comfort in een gezonde, fijne en vertrouwde slaapomgeving. Met als standaard de allerhoogste service graad inclusief 5 jaar onvoorwaardelijke garantie.
Da's pas slaapcomfort!
Meysen
SLAAPCOMFORT
MEYSEN
SLAAPCOMFORT
BEKA
SINCE 1935
Vragen, service of advies?
073 - 594 34 79 | Kerkwijk 89, Berlicum
www.meysenslaapcomfort.nl

KERKELIJK ONDERZOEK

Er komen steeds meer pelgrims naar het toevluchtsoord in Berlicum. Vanuit het Bossche bisdom wordt er onderzoek gedaan naar de Lourdes-achtige taferelen. Tijdens gebedsdiensten zeggen gelovigen regelmatig de rozengeur te ruiken van de heilige Pater Pio aan wie Maria ook ooit is verschenen en die net als Elisabeth door de duivel is aangevallen. Een foto van het heilig aanschijn van Jezus bloedt driemaal. Elisabeth krijgt wonden aan haar handen en voeten. Haar huisarts Bert Visser concludeert dat het stigmata (wonden aan deze ledematen zoals Jesus Christus aan het kruis) zouden kunnen zijn. Net zoals ook Pater Pio zou hebben gehad. Er lijken wonderen plaats te vinden in Berlicum. Maar de katholieke kerk wil deze niet erkennen. Na een onderzoek door drie priesters doet de kerk deze verschijnselen en boodschappen af als plagiaat.

EEN FOTO VAN HET HEILIG AANSCHIJN VAN JEZUS BLOEDT DRIEMAAL

ADVIES - LEVERING - INSTALLATIE

AIRCONDITIONING

Nord|Energie

ZONNE-ENERGIE & KLIMAATBEHEERSING

www.nordenergie.nl

T 06-11808810

E info@nordenergie.nl

Rietveld 5

5258 ED Berlicum

NIEUWBOUW
VERBOUW
RENOVATIE

A.VAN OSCH
metselwerken

VANOSCH-METSELWERKEN.NL

VOEGWERK
STEENSTRIPS
STEIGERWERK

Milrooijseweg 87 Berlicum | 06-53844667 | info@vanosch-metselwerken.nl

Fijne

FEESTDAGEN

Wij wensen jullie een fantastisch en gezond

2023!

NL WONEN

Kantoor
Pettelaarseweg 198-A
5216 BW 's-Hertogenbosch

Kantoor OPEN
Hoogstraat 135
5258 BC Berlicum

073 613 19 19
info@nl-wonen.nl
www.nl-wonen.nl

NVM

‘IK WIL DIE BUSSEN NIET OP MIJN TERREIN ZIEN’

BESPOT EN VOOR DE GEK GEHOUDEN

Bij haar dorpsgenoten hoeft Lies niet op begrip te rekenen. Tijdens kerkdiensten waarschuwt pastoor Pulles zijn gemeenschap meer dan eens voor het bedrog van Elisabeth. De pelgrims zijn bij hem niet welkom. “Ik wil die bussen niet op mijn terrein zien’ zou hij dreigend gezegd hebben. De buschauffeurs parkeren hun bussen vol bedevaartgangers noodgedwongen in de straten rondom ’t Hofke. Tot overlast van de omwonenden.

Het verzoek van de gebroeders Roosen aan bisschop Ter Schure een nieuw onderzoek uit te voeren, wordt afgewezen. Zij geven aan dat het feit dat Elisabeth enkele jaren op Coudewater opgenomen is geweest en tot twee keer toe uit een klooster is weggestuurd, natuurlijk geen pré is.

In het dorp wordt Elisabeth met de nek aangekeken. “Ze werd bespot”, vertelt Jacques. “Mensen hielden haar voor de gek.” Ook het gezin van Elisabeth lijdt eronder. Dat haar vier dochters op zijn minst een bijzondere jeugd hebben gehad, is alles wat hij daarover zegt. Zelf heeft hij er nooit moeite mee gehad.

“Ze keken soms ook naar mij. Zo van ‘zou die ook gek zijn of zou die het echt geloven?’, maar daar trok ik me niets van aan”, zegt Jacques. Samen met huisarts Visser was hij in 1994 zelfs te gast bij Tinekes Paranormale Wereld om erover te vertellen.

HUIZENBEZIT GROEIT

Ondanks alles blijft de gemeenschap in stand. De pelgrims verzamelen voldoende kapitaal om het pand links van 't Hofke te kopen. In de tuin bouwen ze een kapel. "Dan kwamen er op zaterdag mensen helpen met metselen", vertelt Jacques. "De ene kwam met een lading bakstenen, een ander nam gereedschap mee." Bart: "Deze mensen kwamen overal vandaan." Ze noemen namen van mensen uit Budel, Bergeijk, Valkenswaard. Ook het huis tegenover wordt aangekocht, om de bedevaartgangers op te vangen. Later gaat Jacques daar wonen. Dan is ook het huis aan de andere kant in het bezit van de stichting gekomen. Elisabeth krijgt in een van Maria's boodschappen door dat daar een geneeskrachtige bron zou zijn. Een put wordt geslagen en het pand krijgt de naam De Bron.

Op 18 december 1992 verschijnt Maria voor de laatste keer. In de jaren daarna blijft de rozengeur van Pater Pio nog terugkomen, krijgt Elisabeth stigmata en wordt ze regelmatig aangevallen door de duivel. Bidprentjes van overledenen waar Elisabeth voor bidt, krijgen een blauwe kleur. "Die zijn nu naar de hemel", zegt ze. In 2007 overlijdt Elisabeth, maar het toevluchtsoord blijft bestaan.

Anno 2022 zijn er nog wekelijks gebedsdiensten in de kapel aan de Torenstraat. Deze worden steevast door dertig à veertig mensen bezocht. Een groep vrijwilligers houdt alles schoon, onderhoudt de drie panden en zorgt ervoor dat de tuinen worden bijgehouden.
In het verleden traden ze nog veelvuldig naar buiten. Tegenwoordig blijven ze wat meer in de luwte. Maria heeft zich als de Toren van David bij Elisabeth gemanifesteerd omdat 't Hofke een toevluchtsoord moest worden. Dat was nodig omdat het geloof, aldus Maria, aan het afbrokkelen was. In een latere openbaring heeft ze gezegd dat het geloof ook weer op zal bloeien. Wanneer is onduidelijk. De gelovigen zien het als hun taak om door te blijven gaan: "We laten het aan de hemel over."

Op de website van de stichting, turrisdavidica.nl, zijn onder meer verschillende boodschappen van Maria te lezen en video's van gebedsdiensten waarbij Elisabeth in extase raakt, te zien.

'WE LATEN HET AAN DE HEMEL OVER'

De Prins
eetcafé

Wij wensen jullie onvergetelijke feestdagen en bedankt voor een fantastisch jaar!

www.eetcafedeprins.nl
Hoogstraat 50 Berlicum • T 073 503 16 12

AL MEER DAN 30 JAAR UW SPECIALIST VOOR SLEUTELS EN SLOTEN!

GEEN WAAKHOND!?

Sluit deuren en ramen af met gecertificeerd hang- en sluitwerk. **Verklein de kans op een inbraak met 90%!**

BEL DIRECT
073-521 51 95

- SLEUTELS EN SLOTEN
- MONTAGE EN REPARATIE
- PROFIELCILINDERS
- SLUITSYSTEMEN
- ONDERHOUD

Rijksen Beveiliging

Seringenstraat 29
5241 XJ Rosmalen
073-521 51 95
info@rijksenbeveiliging.nl

WWW.RIJKSENBEVEILIGING.NL

WIJ LEGGEN DE NATUUR AAN UW VOETEN

Natuursteen BV bestaat al ruim 20 jaar en is een sterke partner voor particulieren en bedrijven. In ons magazijn hebben we een ruime assortiment van artikelen op voorraad staan die we direct kunnen bezorgen door heel Nederland.

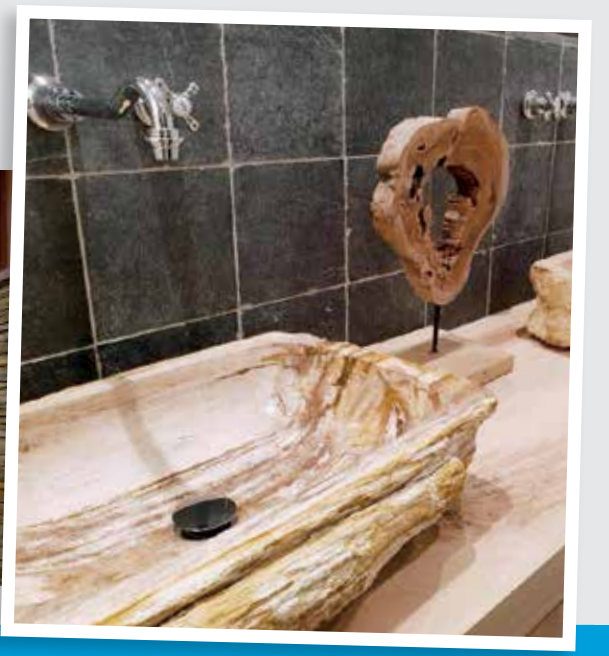

SK NATUURSTEEN

Showroom: Overbeeke 14, 5258 BL Berlicum. 073-5495068. verkoop@sknatuursteen.nl

Openingstijden
Maandag gesloten
Dinsdag t/m vrijdag van 9.00 tot 17.30uur
Zaterdag van 9.00 tot 16.00uur
Zondag gesloten

5-STERREN SPECIALIST

MIJN NAAM IS

BRAM DE LAAT

Tekst **Anne Marie van Dinther** Foto **Anouk Dalessi**

Er is weinig voor nodig om informatie los te krijgen van de heren De Laat , beiden Bram genaamd. Hun connectie gaat terug naar de Herman Jozefschool in Middelrode in de jaren ‘90. Ze zaten niet in dezelfde klas maar kwamen elkaar wel tegen op school. Er blijkt een leuke link te zijn tussen hun moeders. Die werkten allebei op de peuterspeelzaal aldaar, ze waren directe collega’s van elkaar.

Wat ze zich beiden herinneren is dit verhaal over hun tienerjaren: in de tijd dat social media op kwamen zetten, was er een grappig voorval. Het vakantievriendinnetje van Bram (38 jaar zonder pet) was via “Hyves” op zoek naar haar geliefde. Ze kwam terecht op het profiel van Bram (35 jaar met pet). Heel keurig heeft deze laatste het meisje naar de juiste Bram verwezen! Er was ook nog eens sprake van een klein foutje bij de apotheek, maar verder hebben ze nooit ‘last’ gehad van elkaar. Beiden zijn later verhuisd van Middelrode naar Berlicum. Dus het zijn twee échte BaMi’s!

‘Vuurwerk in de achtertuin OF OP HET PLEIN?’

Een nieuw jaar inluiden zonder vuurwerk? Voor velen onder ons is dat ondenkbaar. Toch gaat onze overheid zich een keer beraden over het instellen van een landelijk verbod op het afsteken van consumentenvuurwerk. Wij vroegen ons af hoe hierover door jong en oud wordt gedacht in onze gemeente. Dát erover wordt gedacht, werd duidelijk toen we de volgende vragen stelden: “Wat zou je ervan vinden als er geen vuurwerk door particulieren zou mogen worden afgestoken? Zou een centrale vuurwerkshow een goed alternatief kunnen zijn?” Een kleurrijk palet van antwoorden is het resultaat.

Tekst **Lyan de Roos** Foto’s **Jasper Loeffen**

JOEP MEIJS (31)

"Je vraagt het wel aan de juiste persoon. Als veiligheidskundige ben ik groot voorstander van één vuurwerkmoment. Op het plein of ergens anders." Hij heeft vroeger zelf af en toe wat vuurwerk afgestoken. "Maar nu heb ik er nog maar weinig affiniteit mee. Ik zou niet rouwig zijn om een verbod voor particulieren." Hij ziet vooral ook de maatschappelijke impact van vuurwerk als groot bezwaar. "Zowel voor de gezondheidszorg als voor het dierenwelzijn." Het organiseren van een gezamenlijke show is wat Joep betreft een prima alternatief. "Dat zou als burgerinitiatief kunnen worden opgepakt. In onderling overleg met de gemeente."

Ik zou niet rouwig zijn om een verbod voor particulieren

Vuurwerk geeft mij extra vibes bij oud en nieuw

DILIANA VAN HORSSEN (40)

"Ja, je voelt wel aankomen dat ze het willen afschaffen. Maar het hoort zo bij onze cultuur en tradities. De verwondering als je om je heen kijkt. Het geeft mij extra vibes bij oud en nieuw. Dat is een emotioneel, blij gevoel." Natuurlijk zou ze ook zonder kunnen. "We hebben het al gehad tijdens corona. Maar dat was erg karig." Als ze zou moeten kiezen tussen geen vuurwerk of een gezamenlijk moment met vuurwerk op een centrale plek, dan wist ze het meteen. "Dan graag op een centrale open plek, zodat iedereen het goed kan zien. Dus ook mensen die niet naar buiten kunnen." Voorlopig houdt ze het zelf nog bij wat goedkoop kindervuurwerk. "Van die rolletjes die drie seconden duren. Je moet er aan het eind van het jaar snel bij zijn, anders is het weg."

PETER VAN UDEN (63)

"Een verbod hoeft voor mij niet. Er is volgens mij weinig sprake van vernieling of schade in ons dorp. Je moet toch nog wat siervuurwerk kunnen afsteken." Hij vindt het echt een onderdeel van de oudejaarsviering. "Je sluit iets af en je begint iets nieuws. Dat is het mooie." Daar hoort wat Peter betreft vuurwerk bij. Toen hij zelf jong was, was er geen vuurwerk. Hij vindt het erg jammer dat het tegenwoordig steeds extremer wordt. "Maar met een verbod wordt er een te negatief stempel op gedrukt." Een georganiseerde vuurwerkshow ziet hij ook zitten. "Maar dan wel met wat vermaak erbij. Dat is gezellig en kan ook mensen binden."

Met een verbod wordt er een te negatief stempel gedrukt

STUKADOORSBEDRIJF
FRUNT

Eelco Frunt
Kennedystraat 5, 5258 LB Berlicum
06 55998635
eelco_frunt@hotmail.com

JAAA, U HOORT HET GOED!

Om u nog beter van dienst te zijn hebben wij onze hoorservice uitgebreid. Wij hebben een Star gecertificeerde audicien aanwezig om zo goed mogelijk te adviseren.
Kom binnen, wij zien u graag!

go | Gevers
OPTIEK-OPTOMETRIE

Mercuriusplein 23 - Berlicum
Tel. (073) 503 3617 - E-mail gevers@gevers.nl
Kijk ook op onze website gevers.nl

KINDEROPVANG 'T GOUDVISJE
BUITENSCHOOLSE OPVANG 'T HAAIENHONK

Iedere dag doen wat je leuk vindt!
Laat kinderen ontdekken en plezier beleven met jouw passie en enthousiasme.

Flexibel en vast tot 36 uur

VAN JE WERK EEN FEESTJE MAKEN?

WWW.GOUDVISJE.NL

FATMA TER BURG (46)

"Een verbod op vuurwerk vind ik té. Het hoort er gewoon bij met oud en nieuw. Ik vind het mooi om te zien." Ze vindt het jammer dat het steeds extremer wordt. "Al die bommen en dat gedoe eromheen, hoeft voor mij echt niet. Ze beginnen al weken van tevoren." En daarvan ziet ze veel nadelen. "Heel veel huisdieren zijn van slag en kleine kinderen worden wakker van al dat knallen." Een gezamenlijk vuurwerkmoment zou wat Fatma betreft veel veiliger zijn. Zelf houdt ze het bij een beetje siervuurwerk. Eigenlijk vindt ze het te duur. "Sommigen kopen vuurwerk voor honderden euro's, dat is echt nergens voor nodig." Glimlachend: "Ik zou het geld liever uitgeven aan lekker eten of een goeie fles champagne."

Ik zou liever geld uitgeven aan lekker eten of een goeie fles champagne

Van die mooie kleuren krijg ik een instant glimlach op mijn gezicht

JANNEKE PEETERS (35)

"Ik vind het fantastisch, vooral het siervuurwerk. Het hoort er echt bij met oud en nieuw. Van die mooie kleuren krijg ik een instant glimlach op mijn gezicht." Voor haar dus geen oud en nieuw zonder vuurwerk. "Dat is echt te saai, dan trek je de champagne open en dan .....truste. Nee, daar kan ik me niks bij voorstellen." Ze heeft moeite met het knallen door te jonge kinderen. "Die ukken van een jaar of negen of twaalf, met die rotjes. Veel te harde knallen. Ja, daar vind ik wel wat van." Daarnaast ziet ze ook de nadelen voor het milieu. "We moeten zeker stappen zetten naar duurzaamheid. Anderzijds hoeven we niet altijd meteen het braafste kindje in de klas te zijn." Voor een gezamenlijke vuurwerkshow loopt Janneke ook warm. Vol overtuiging: "Op het Mercuriusplein. Als ze een grote tent neerzetten, wordt het zeker leuk."

KOOS EN LONNEKE VAN GRINSVEN (36)

"Jazeker hebben we een mening over vuurwerk." Koos, vol vuur: "Ik snap niet dat het in deze tijd niet gewoon wordt afgeschaft. We hebben het voortdurend over het milieu en klimaat. Onbegrijpelijk dat zoiets simpels als vuurwerk nog steeds bestaat. Ik heb ooit eens gelezen dat het even slecht is als een jaar vliegverkeer."
Ze maken zich beiden ook zorgen om de ongelukken die gebeuren. "De maatschappij wordt ermee belast. Mensen in ambulances draaien overuren. We moeten gezamenlijk onze verantwoordelijkheden pakken."
"Ik sluit me hier volledig bij aan," vertelt Lonneke. "Organiseer een lasershow op het plein. Dat is net zo mooi. Met een tentje met oliebollen en glühwein. Het brengt mensen samen en dat verbindt. Mensen die alleen zijn, kunnen dan ook komen. Dat is toch supervet."

We moeten gezamenlijk onze verantwoordelijkheden pakken

DESKUNDIGE
BEGELEIDING
EN ADVIES

HANS PERNET, MAKELAAR & TAXATEUR

Ik nodig u graag uit voor een kop koffie en denk met u mee over:

- de ***aankoop*** van uw woning
- een ***taxatie***
- ***erfscheidingsproblemen***
- een ***second opinion.***

J.L.S.M. PERNET

Bleijendaalseweg 7
5258 SR Berlicum NB

073 503 7320 / 06 22 39 69 54
info@pernetmakelaars.nl

NWWI NVM

www.pernetmakelaars.nl

PC ROLIN
Computer Service Centrum

KIJK OP
PCROLIN.NL

JOUW
LOKALE
COMPUTERHULP

PC Rolin' is al bijna 15 jaar een begrip in de regio s' Hertogenbosch.
Wij leveren nieuwe computers en printers, Wi-Fi oplossingen en helpen bij het oplossen van computerproblemen.

Service staat bij ons op de eerste plek.
Bij problemen krijg je eerlijk en duidelijk advies van een van onze ervaren IT medewerkers en werken we samen met jou naar een oplossing.

Brugstraat 47 **Vinkel**
073-8512083

Bij Daan
WINKELEN OP 'T WOUDSE LAND

KERST 2022

Kerstkriebels...

Om thuis te genieten
met de kerst!

Een geheel
vernieuwde folder
Kijk op onze website
of kom gezellig
winkelen!

BIJ-DAAN.NL

WIM KUIJPERS (80)

"Vuurwerk is prachtig, maar wat mij betreft moet het goed georganiseerd worden onder leiding van een deskundige." Hij ziet dan ook de nadelen van het individueel afschieten van vuurwerk. "Ze houden geen rekening met de dieren. Hulphonden bijvoorbeeld. Die raken echt van slag. Als het fout gaat door het knallen, kun je met een hulphond niks meer doen." Hij spreekt uit ervaring. "Knalvuurwerk mag er wat mij betreft meteen uit. Maar siervuurwerk met oudjaar moet kunnen. Ik gun het iedereen." Een georganiseerde vuurwerkshow ziet hij helemaal zitten. "Ik zou ook echt gaan kijken op het plein."

'Ik zou zeker naar een georganiseerde show op het plein gaan kijken'

'Vuurwerk is een feest'

RIEN VOETS (70)

"Ik ben ook jong geweest, dus ik heb er geen bezwaar tegen. Vuurwerk past bij de afsluiting van het oude jaar en het begin van het nieuwe jaar. Vroeger stak ik het met de kinderen ook af. Dat was een feest. Ik kan er oprecht van genieten." Nadelen ziet hij ook. "Ik heb er problemen mee als ze het gaan gooien." Als 'ZAPPER' (Zwerf Afval Pakker) heeft hij in het verleden ooit eens een conflict gehad. "Ik hoorde plotseling gegil tijdens het 'zappen'. Toen zag ik dat zo'n twintig jongens vuurwerk tussen mensen gooiden." Door de schade die wordt aangericht, gaan zijn haren overeind staan. "Ze blazen de vuilcontainers op, dat is te triest voor woorden." Hij zou het prima vinden als vuurwerk door de gemeente op één plek wordt georganiseerd. "Net zoals vroeger na de kermis. Dat zorgde toen al voor veel gezelligheid."

DENNIS DOKMAN (51)

Zelf heeft hij vroeger zeker vuurwerk afgestoken. Maar nu is hij voorstander van een centraal georganiseerd vuurwerkmoment. "Vuurwerk is tegenwoordig minder spannend dan vroeger. Het wordt daarom vaak illegaal uit het buitenland gehaald met alle gevaren van dien." Andere nadelen vindt hij de troep en rommel die je maandenlang overal terugvindt. "Het zou goed zijn als het centraal wordt georganiseerd. Het geeft ook saamhorigheid. Op het plein kun je er iets van maken. Zet er wat kraampjes met glühwein neer. Mensen die elkaar gelukwensen." Hij ziet het helemaal voor zich. "Wat je dan inlevert, is het zelf afsteken. Dat is jammer". Hij heeft er zelf mooie herinneringen aan. Lachend: "Gelukkig kan ik dat nu wel met tien vingers navertellen."

'Gelukkig kan ik dat met tien vingers navertellen'

HEMA Berlicum

WE ZIJN ER KLAAR VOOR!
LAAT DE KERST MAAR KOMEN

ook voor al je make-up, gebak, leuke cadeau's, kleding en dagelijkse benodigdheden

Showroom elke zaterdag
op afspraak geopend!

Maak een afspraak via **onze website**

Al 30 jaar **jouw specialist** in dakkapellen!

Huisbergenweg 1
Rosmalen

(073) 503 37 94
info@vangrinsvendakkapellen.nl
VANGRINSVENDAKKAPELLEN.NL

VAN GRINSVEN DAKKAPELLEN

De Elsburg
ZORGBOERDERIJ

ZORG-BOERDERIJ
AAN DE RAND VAN 'S-HERTOGENBOSCH

Zorgboerderij de Elsburg biedt van maandag tot en met vrijdag de mogelijkheid tot dagbesteding aan ex-verslaafden, justitiële klanten en mensen met een verstandelijke en/of psychische beperking. Deze groep wordt ondersteund door professionele begeleiders.

Koesteeg 17 - Berlicum - 06 12079044 - info@elsburg.nl
WWW.ELSBURG.NL

WIJ GAAN VERHUIZEN!

PIZZERIA Buuf & Buuf BERLICUM 073 503 6075

Vanaf medio januari kun je ons vinden op
Kerkwijk 19 Berlicum

073 - 503 60 75 I www.pizzeriabuufenbuuf.nl

JAN VAN DOREMALEN (64)

Zelf is hij niet zo van het afsteken. “Ik kan er geen euro aan uitgeven. Ik vind het ‘zund’ van het geld”, vertelt hij lachend. “Maar ik vind het heel mooi om te zien.” Afschaffen vindt hij geen goed idee. “Het hoort bij oud en nieuw, als afsluiting van het oude jaar. Ik kan me er niks bij voorstellen zonder vuurwerk. Ik woon zelf in het buitengebied. Ik vind er niks aan als het mistig is en je niks kunt zien. We hebben het ook echt gemist in de coronatijd.” Hij ziet een voordeel van het eventueel centraliseren. “Het wordt dan misschien minder gevaarlijk. Als je ziet hoeveel ongelukken er nu gebeuren bij de jeugd. Anderzijds moet het wel haalbaar zijn qua kostenplaatje. Wie moet dat gaan betalen?”

‘Vuurwerk hoort bij oud en nieuw’

‘Knallend het nieuw begin vieren’

JOCHEM VAN DE MEULENREEK (20)

Hij heeft vroeger zeker vuurwerk afgestoken, maar is inmiddels meer van het kijken. “Ik krijg er nou niet per se een kick van het zelf af te steken.” Maar oud en nieuw zonder vuurwerk is voor Jochem geen optie. “Dan mis je echt het gevoel van oud en nieuw. Knallend het nieuw begin vieren.” Dat moet, wat hem betreft, echt blijven. Anderzijds ziet hij ook nadelen. Met name de geluidsoverlast, maar ook het opblazen van dingen. Een gezamenlijke vuurwerkshow ziet hij als alternatief wel zitten. “Ik denk dat het centraal te regelen is. Georganiseerd door de gemeente. Kies een plek waar veel mensen kunnen samenkomen om het te vieren. Misschien hier op het plein? Ik zou er dan ook zeker naar toe gaan.“

CHERRYSE STEENBAKKERS (27)

“Ik sta er neutraal in. Vuurwerk hoort er gewoon bij met oud en nieuw. Het nieuwe jaar in knallen is echte nostalgie. En voor kinderen hoort het bij ontdekken. ”Vuurwerk hoeft wat Cherryse betreft dan ook niet te worden afgeschaft. Zelf koestert ze mooie herinneringen aan vroeger. “Dan lag er een stapel bij ons in de gang en ging ik met mijn broer op pad. Dat was wel stoer.” Ze mist tegenwoordig het knallen overdag een beetje. Voor haar hoort dat bij de sfeer van oudjaarsdag. Anderzijds is ze zich bewust van de gevaren. “Zeker voor jongeren die geen grenzen kennen. Ook voor honden is het echt spannend en als je op de fiets zit, weet je niet zeker wat er om de hoek op straat ligt.” Een gezamenlijk moment voor vuurwerk ziet ze als alternatief zeker zitten. “Het brengt ook extra saamhorigheid tussen mensen.”

‘Het nieuwe jaar in knallen is echte nostalgie’

AIRCO NODIG?
Onze adviseurs komen vrijblijvend bij je thuis kijken.

Beleef LUNENBURG

Een unieke winkelbeleving
met de mooiste apparaten,
de beste prijzen en natuurlijk
dé Lunenburg service.

WWW.LUNENBURG.NU
073 532 23 32

Rijksweg 69 - Nuland
Verlengde van Meeuwenstraat 2 - Rosmalen

Lunenburg

MARTIJN VISSERS (42)

Hij is van de nuance en veel vragen stellen, niet van stelligheid. “Ik houd ervan om vanuit verschillende perspectieven te kijken. Als je vuurwerk wilt afschaffen, is de vraag hoe daarop kan worden gehandhaafd. Hebben we voldoende boa’s in de gemeente? En hoe zit het met een centraal meldpunt voor overlast? Is er veel overlast in onze gemeente?” Zelf heeft hij er weinig last van. “Ik lig niet wakker van vuurwerk buiten de gezette tijden.” Maar hij zou het prima kunnen missen. “Oud en nieuw zonder vuurwerk? Dat kan prima, het gaat immers om het gezellig samenzijn.” Lachend: “Als je ouder wordt, vind je reguleren beter en krijg je meer levenswijsheid.” Een uitgesproken voorkeur voor het centraal afsteken van vuurwerk heeft hij niet. “Het kan wat mij betreft prima naast elkaar bestaan.”

‘Met afschaffen doe je een hoop mensen echt geen plezier’

AMBER LOEFFEN (11) EN MILA NOUWENS (12)

Oud en nieuw zonder vuurwerk? Amber: “Ik doe het zelf niet, maar ik vind het heel mooi om te zien. Het is ieder jaar, dus ik zou het jammer vinden als het niet meer mag. In de coronatijd heb ik het gemist, ook al deden ze het toen wel een beetje. Maar meer is leuker!” Mila vult aan. “Vuurwerk heeft iets van: nu is het nieuwe jaar begonnen.” Ze vinden niet alles even fijn. “Die knallers zijn hard, maar de lichtjes zijn mooi.” Een vuurwerkshow op één plek zien ze niet zitten. Mila: “Dat is leuk voor kinderen die zelf niks mogen afsteken. Maar ik zou zelf niet gaan kijken.” Voorlopig weet Amber wat ze wél wil: “Oud en nieuw vieren we bij opa en oma.” En dát mag zo blijven.

‘Als je ouder wordt, vind je reguleren beter’

TONNIE VAN DE WATER (84)

“Ik heb nooit zelf vuurwerk afgestoken en ben er ook niet kapot van, maar ik ben er ook zeker niet tegen.” Ondanks de eigen ervaringen die hij met zijn dieren heeft beleefd door vuurwerk. “Vroeger had ik drie koppels vogels in mijn volière, maar door klappers op de schuur hebben die het niet overleefd.” Hij is mild als hij erover vertelt. “Ze zullen het niet expres hebben gedaan.” Ook voor zijn trouwe viervoeter is vuurwerk geen feest. “Rond de kerst hoef ik niet met hem rond te lopen, want ze gooien zomaar dingen achter hem aan.” Ondanks alles hoeft voor Tonnie vuurwerk niet te worden afgeschaft. “Daar doe je een hoop mensen echt geen plezier mee.” Hij zou het prima vinden als het centraal wordt georganiseerd. “Onder goed beheer. Maar niet op het plein in het dorp. Dat verstoort alles wat de dieren betreft. Liever dan ergens buitenaf in de polder. De dieren kunnen daar in elk geval beter wegvluchten.”

‘Meer is leuker’

"Altijd een luisterend oor en de tijd die nodig is"

De teams van Vivent Wijkverpleging in Berlicum bieden de verpleging en verzorging die bij u past. Onze zorg en ondersteuning zijn erop gericht dat u zo lang mogelijk in uw eigen omgeving kunt blijven wonen. En dat u altijd het beste uit uw dag kunt halen.

Meer informatie of zorg nodig in Berlicum?

Team wijkverpleging Berlerode, 088 - 163 88 10, TeamBerlerode@vivent.nl
Team wijkverpleging Berlicum, 088 - 163 88 30, TeamBerlicum@vivent.nl

Vivent

www.vivent.nl - 088 - 163 70 00 - info@vivent.nl

VIVENT
zorgt!

DE KLEURRIJKE WERELD VAN Tibos Decors

Tekst **Annette François**
Foto **Leon van Dinther**

ERIC TIBOSCH (62) HEEFT EEN BIJZONDERE LEVENSVISIE. HIJ WIL NIET DE GEBAANDE PADEN VOLGEN, MAAR JUIST DE ANDERE KANT OP LOPEN. “IK ZOEK DE UITDAGING IN KLEUR TE GEVEN AAN HET ALLEDAAGSE”, ZEGT HIJ. EN KLEUR GEEFT IE! MUUR- EN VLOERSCHILDERINGEN, DECORATIEWERK, THEMA-INRICHTINGEN: ALLES WAT UIT ZIJN KOKER KOMT, IS UNIEK. ZIJN BEDRIJF NOEMT HIJ ‘TIBOS DECORS’. “DE CH BEN IK TIJDENS MIJN TIJD IN NEW YORK VERLOREN.”

Eric tekende altijd al als kind. “Ik ben ontzettend dyslectisch en lijd ook nog eens aan dyscalculie, heb totaal geen gevoel voor getallen. En ja, je moet ergens goed in zijn.” Hij studeerde af aan de Kunstacademie in Den Bosch, liep stage in New York en bekwaamde zich in het ontwerpen van meubels. Bij een behangwedstrijd, uitgeschreven door Jan des Bouvrie, won hij de eerste prijs en kreeg een leuk bedrag om zich verder te ontwikkelen.

TWEEMAAL BRAND

Een brand bij de buurman in Amsterdam legde de werkplaats van Eric in de as. De meubels zelf waren er niet meer, maar een map met ontwerpen was nog in zijn bezit. En die leverde hem allerlei opdrachten op bij decorbedrijven. “Ik moest heel snel een andere wereld tot leven kunnen brengen, o.a. bij Joop van den Ende.” Het beviel hem zo goed dat hij een eigen werkplaats inrichtte in Berlicum. “Maar de pech achterhaalde me. Weer brak er brand uit en ging er ontzettend veel werk verloren.”

Op dit moment staat een prachtige tafel te wachten om afgeleverd te worden aan de opdrachtgever. Het blad is samengesteld uit strips met foto’s die het thema ‘verbinding’ aangeven in de computerwereld. In de Witte Zwaan is dezelfde techniek te zien achter de bar. Thematisch werken, dat doet hij graag. Voor verzorgingstehuizen in de regio ontwierp hij wanden met nostalgische achtergronden om dementerenden een ‘thuisgevoel’ te geven. Bankje, planten en attributen erbij en het rustgevende beeld is compleet. Hij bedacht de wandelstok om as te verstrooien. Tijdens coronatijd werkte hij die uit tot een duurzaam exemplaar.

Zijn fantasie is onuitputtelijk, zijn vaardigheden eveneens. Terwijl zijn begin zo moeilijk was. “Je hebt geen bestek nodig om te kunnen eten. Als je iets wilt, moet je het gewoon doen.”

‘KRUIDENIERSWINKELTJE wordt woonhuis’

Vroeger was de Kerkwijk goed gevuld met lokale winkels. Een daarvan was het tabaks- en snoepwinkeltje van het echtpaar Van Dongen. Huidige eigenaren Cindy de Graaff en Ron Moerings hebben veel oude elementen behouden en aan de woning een geheel eigen draai gegeven.

Tekst **Nieke Lunenburg-van Broekhoven** Foto’s **Anouk Dalessi**

Endevoets Schoonmaak en Glazenwasbedrijf

Als jonge onderneming uit Berlicum staan wij altijd voor u klaar voor diverse schoonmaak en glazenwas diensten.

Ontdek onze diensten

Endevoets
schoonmaak & glazenwasbedrijf

Venusstraat 20
5258 HD Berlicum

Tel. 06-12636823
www.endevoets.nl

EVG Installatietechniek

- WATER
- GAS
- VERWARMING
- DAKWERKEN
- SANITAIR

Meer informatie?
Neem gerust contact op!

06 511 502 70
evginstallatietechniek@hotmail.com
Berlicum

Meat&Meals

De keuken van onze slagerij

Welkom in de keuken van onze slagerij, waar we alle maaltijden vers voor u bereiden... Lekker, makkelijk en gezond!

Wij begrijpen als geen ander dat het best lastig kan zijn dat u niet altijd de tijd kunt nemen om te koken. Daarom hebben we onze maaltijden eerlijk en verantwoord gehouden. Bovendien zijn onze maaltijden dagvers en verschillen ze wat dat betreft niet met een zelf gekookte maaltijd.

Meat & Meals
Stel zelf uw dagverse maaltijden samen.

Bekijk de menukaart voor een greep uit ons assortiment. Vraag naar de folders.

Bekijk de Menukaart voor ons assortiment

Keurslagerij Reinier Hol
Mercuriusplein 62, Berlicum, T. 073 503 1265
info@hol.keurslager.nl www.hol.keurslager.nl

KEURSLAGER

---

café
FRAPPANT
ons café

Fijne feestdagen

MILROOIJSEWEG 28 - BERLICUM - 06 23 19 94 58

Bij binnenkomst in het voormalige winkeltje wordt men verrast door de diepte van het huis en de grote tuin. Waar vroeger de winkel stopte, gaat het huis nu over in een woonkeuken en bijkeuken met een schuifdeur naar de tuin met volledige privacy.

‘METEEN VALT CINDY’S CREATIEVE GEEST OP’

Tevens valt meteen de creatieve geest van Cindy op. Veel kleur, leuke lampen en historische spullen zoals de servieskast in de woonkeuken die ooit op de Herman Jozef school stond. Zelfs de twee honden mogen zich nestelen op lekker dikke kussens, zelf gemaakt van spijkerstof. Lachend vertelt Cindy: “Heel vaak zie ik ergens iets en dan zeg ik hardop: ‘Ooit komt dit in ons huis’ en dan komt het er ook.” Dat gebeurde bij de smalle raampjes die de keuken en bijkeuken verbinden en bij de oude wasbak. “Maar Ron heeft altijd vetorecht, want hij is van de praktische kant. Anders zou het hier nog voller staan met allerlei leuke maar iets minder handige spullen.”
De buitenmuur die de woonkamer en eetkamer splitst, is behouden gebleven. Een mooi aandenken aan vroeger, hoewel een buitenmuur in huis niet zo praktisch is aangezien je er niks kan ophangen.

Maar die uitdaging is door de kinderen creatief opgelost door de muur te versieren met hun tekeningen. Beiden zijn ze niet afkomstig uit Berlicum. Als Cindy en Ron samen met hun gezin in 2011 op zoek zijn naar een ander huis, ziet Cindy toevallig een briefje met een mobiel nummer voor het raam van het voormalige winkeltje hangen.

‘RON HEEFT ALTIJD VETORECHT’

Ze gaan ervan uit dat het veel te duur zal zijn, maar bellen toch naar de kinderen van Theo en Tina van Dongen.
Bij de bezichtiging worden ze meteen verliefd op dit bijzondere huis middenin het centrum, met veel ruimtes en verbouwingsmogelijkheden. Behalve de toonbank is de winkel op dat moment nog volledig intact.

GROTE STAP

De uiteindelijke verkoop is een grote stap voor Theo en Tina, want er gaat een lange historie aan vooraf. Het huis stamt uit 1900, Theo heeft hier zijn hele leven gewoond. Zijn ouders runden destijds een kruidenierswinkel. Wanneer zijn vader plotseling overlijdt in 1957, neemt Theo het over. Niet veel later trouwt hij met Tina en samen stichten ze hier hun eigen gezin. Allebei werken ze in de winkel, een plek waar dorpsgenoten lief en leed delen. Hun hele leven speelt zich af op deze vierkante meters.

In de jaren '50 breidt de familie Van Dongen het huis uit door aan het winkelmagazijn een halletje en een bijkeuken te bouwen. In de bijkeuken bevindt zich tot de verkoop aan de huidige bewoners de douche met toilet, verwarmd door een kacheltje. In de jaren '70 komt de eetkamer met dakraam erbij wat een welkome afwisseling is met de relatief donkere hal van het voorhuis.

Wanneer de supermarkten in opkomst komen, gaat het echtpaar van Dongen ook tabak en snoep verkopen. Daardoor blijft de winkel alsnog goed draaien. In 1996 verslechtert Tina's gezondheid en stoppen ze beiden met werken. In 2009 verhuist het echtpaar naar het verzorgingstehuis. Inmiddels zijn ze allebei overleden maar ze hebben de uiteindelijke verbouwing nog mogen zien. Theo kwam ook tijdens de verbouwingen nog wel eens nieuwsgierig langs en stond dan ineens boven gezellig met de bouwvakkers te buurten.

VERBOUWING

Aangezien er boven een badkamer ontbreekt, wordt de bovenverdieping als eerste aangepakt door Cindy en Ron. Daardoor woont het hele gezin beneden en moet dus ook lange tijd met z'n vijven knus douchen in de bijkeuken. Cindy en Ron bedenken alles samen; Ron maakt zelfs de bouwtekeningen zelf. Tijdens de verbouwing vinden ze nog kranten uit de jaren '30 in de muren.

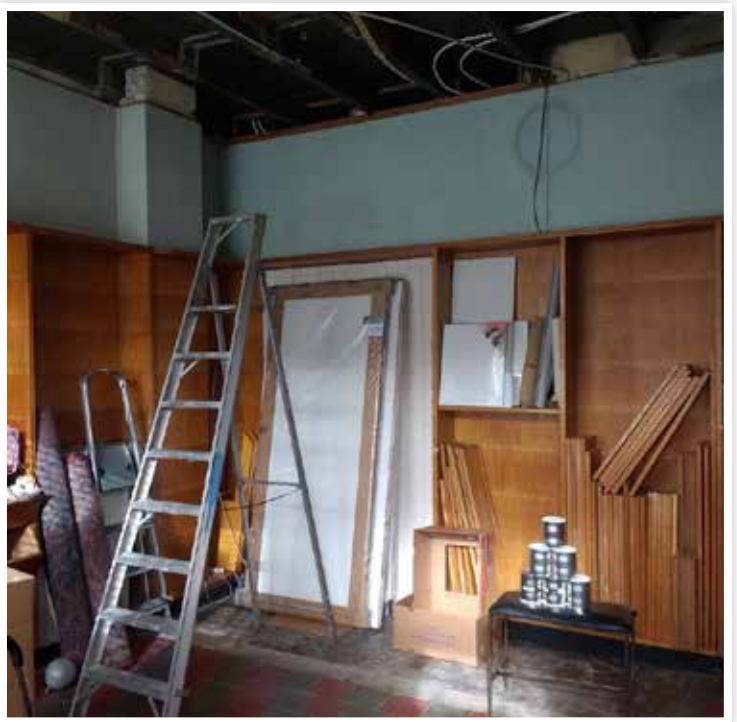

'DE AARDAPPELS GIETEN ZE AF OP STRAAT'

Boven worden een badkamer en genoeg slaapkamers voor het hele gezin gebouwd. Op verzoek van Cindy komt er geen zolder, maar kan er door de hoge plafonds een vide in de slaapkamers verwezenlijkt worden. Beneden wordt de voormalige winkel een speelkamer en het winkelmagazijn doet nog altijd dienst als voorraadkast met de originele schappen van de firma Van Dongen.

HERMAN VAN ESCH
constructief innovatief

Passie voor Metaal

Trappen en balustrade's
Tuinhuizen
Stalen deuren
Luifels
Bouw- en hijsconstructies
Poorten

WESTAKKERS 55 5258 SB BERLICUM
073 503 1682 HERMAN@HERMANVANESCH.NL
www.hermanvanesch.nl

Fiets & Zo
Berlicum

Voor al uw reparatie en onderhoud van alle merken fietsen en e-bikes kunt u terecht bij de "nieuwe" fietsenmaker in Berlicum ook verkoop 2e hands fietsen en nieuwe e-bikes

Openingstijden:
Ma. Di. Do. Vr. 8.30 – 17.30 uur
Za. 8.30 – 12.30 uur
Pauze 12.30 – 13.00 uur

Past. v.d. Boomstraat 15A
5258 GB Berlicum

tel. 06 51 95 59 19
info@fietsenzoberlicum.nl

WWW.FIETSENZOBERLICUM.NL

"VOOR ALS HET ECHT AF MOET ZIJN"

Systeemwanden en -plafonds
Schilderen
Stukadoren

De Enst 19
5258 BM Berlicum

T 073-503 17 41
E hans@sbafbouw.nl

www.sbafbouw.nl

Systeem Wanden en Plafonds
Schilderen
Stukadoren
SB
van der Steen van Breugel b.v.
Afbouw Aannemer

UITDAGINGEN

Na een paar jaar sparen besluiten Cindy en Ron in 2020 na carnaval te beginnen met de tweede verbouwing. De hele benedenverdieping gaat op de schop. Niet eenvoudig, aangezien dan net de pandemie begint en het hele gezin thuis middenin de verbouwingschaos moet (school)werken. De winkel wordt werkkamer, de kinderen studeren waar ze kunnen. Ze koken in de bouwkeet en gieten de aardappels af op straat. Wanneer de betonvloer gestort en gelakt wordt, moet het hele gezin met twee honden een ander logeeradres vinden. Een probleem, omdat alles dan gesloten is. Gelukkig kunnen ze terecht in vakantiehuisjes in de buurt. Een andere uitdaging krijgen Cindy en Ron als ze de tuin willen verbouwen en bij het schoffelen op een oude septic tank stuiten. Ze laten hem liggen en hij ligt nu mooi verstopt onder een oase van groen met nog twee oorspronkelijke oude bomen en een fijne zitplek voor het hele gezin. Hierna is het droomhuis compleet, behalve de voortdurend nieuwe aanvullingen vanuit Cindy's creatieve geest natuurlijk.

ATELIER

De speelkamer in de voormalige winkel is inmiddels omgetoverd in Cindy's atelier. Op de plek van haar bureau stond vroeger de toonbank. De originele papierrolhouder is nog steeds in gebruik en staat prominent op haar werktafel. In het stroomkastje kun je de oude bakelieten stroomknop vinden en de oude buitenklok hangt voor het raam. De voormalige etalage is nog in gebruik. Maar nu heeft de Caballero lichtbak plaatsgemaakt voor kunstwerken van Cindy en de kinderen.

'DE CABALLERO LICHTBAK HEEFT PLAATSGEMAAKT VOOR KUNST-WERKEN VAN CINDY EN DE KINDEREN'

Wie deze Kerst langsrijdt, zal gezellige lampjes om de buitenklok zien hangen. Onder het raam prijken nog steeds trots de gietijzeren initialen van Theo's vader, Hendrikus van Dongen. Een eerbetoon aan een prominente oude Balkumse ontmoetingsplek die de gezelligheid en sfeer behouden heeft. Met het zoveelste gezin dat in dit historische huis grootgebracht wordt en dit hun thuis mag noemen.

VAN EMPEL
autobedrijf

BETAALBARE KWALITEIT EN UITSTEKENDE SERVICE

- apk, onderhoud & reparatie
- auto inkoop en verkoop
- airco onderhoud
- autoverzekering
- ook bedrijfsauto's & campers
- onderhoudsabonnementen
- banden service
- schadeservice

De Nieuwe Ploeg 8
5258 EX Berlicum

Voor een afspraak
bel **073 503 17 86**

AUTOBEDRIJFVANEMPEL.NL

CITROËN

De Katten Burg

KATTEN PENSION BERLICUM

De Rebelburg is geopend met privéverblijven met of zonder buitenren zodat iedere kat bij ons terecht kan!

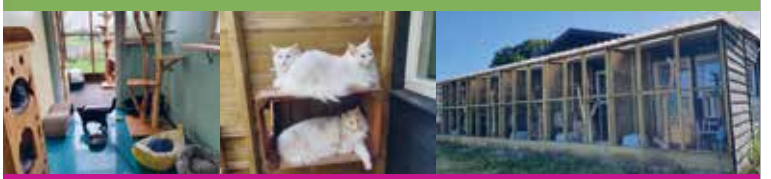

Koesteeg 17 Berlicum - kattenpension@dekattenburg.nl - 06 30339345
www.dekattenburg.nl

AL 50 JAAR EEN SOLIDE BEDRIJF WAAROP U KUNT BOUWEN!

Het is een eenvoudige zin die precies zegt waar wij voor staan. Solide, door de manier waarop wij snelheid koppelen aan kwaliteit. En dat u op ons kunt bouwen, is helder. Bij Steenbergen is afspraak afspraak. Een moderne organisatie, met een 'klein kantoor' en een groot team van vakmensen, dat opdrachtgevers in heel Nederland bedient.

- woningbouw
- renovatie & onderhoud
- timmerwerken
- utiliteitsbouw
- hallen & loodsen
- inbraakpreventie

STB STEENBERGEN BOUWWERKEN

BOUW GARANT Steenbergen is een erkend bouwgarant aannemer met VCA certificering.

Milrooijseweg 41
Berlicum

073 503 25 27
info@steenbergen-bouw.nl

Bezoek onze website
www.steenbergen-bouw.nl

‘Door in beweging te komen KUN JE VEEL WINNEN’

Wanneer een van haar cliënten met longaandoening COPD zegt eindelijk weer op de fiets haar kleinkinderen te kunnen bezoeken, begint Manon Verhappen te stralen. Ze is longfysiotherapeut bij FysioBerlicum. Helemaal genezen gaat misschien niet, maar met behulp van fysiotherapie kunnen de klachten wel flink verminderen.

Tekst **Jochen Schoofs** Foto **Jasper Loeffen**

Voor mensen met COPD is de drempel om naar een fysiotherapeut te gaan vaak erg hoog. Manon begrijpt het wel. Door de longaandoening zijn mensen, zeker wanneer ze zich inspannen, snel kortademig. “Een longaanval kan heel heftig zijn”, legt ze uit. “Uit angst voor benauwdheid houden ze zich dan liever rustig.” Van de mensen met COPD gaat maar 5 tot 10% naar een fysiotherapeut: “Maar juist door in beweging te komen, kun je veel winnen.”

VERSCHILLENDE OEFENINGEN

Manon is gespecialiseerd longfysiotherapeut. Door gerichte oefeningen te doen, vergroot ze samen met haar cliënten hun conditie en spierkracht. Maar ze doet meer. “Door verschillende ademhalingstechnieken te oefenen en toe te passen, neemt de kortademigheid ook af.” Het doet haar cliënten goed. “Ook de juiste hoesttechnieken zijn essentieel”, vertelt ze. “Door een goede combinatie van behandelingen en oefeningen te maken, kan dat ervoor zorgen dat iemand bijvoorbeeld weer zelf zijn boodschappen kan doen.”

STAPPENTELLER WERKT MOTIVEREND

Om het bewegen te bevorderen, probeert ze iedereen te overtuigen een stappenteller te gaan gebruiken. Dat hoeft volgens Manon niet meteen een heel duur apparaat te zijn. “Ik kan het dan monitoren en voor de cliënt werkt het motiverend. ‘Ik heb vandaag al 3000 stappen gezet’, zeggen ze dan trots.”

DOOR SAMEN TE WERKEN BEREIK JE MEER

Manon benadrukt dat COPD zoveel meer is dan alleen een longaandoening. Vaak speelt er meer. Een hartaandoening, diabetes of ondervoeding. Andere disciplines kunnen dan bijdragen aan het verbeteren van de gezondheid. “Als iemand niet genoeg eiwitten binnenkrijgt, heeft trainen op spiermassa niet altijd zin”, zegt ze. In Gezondheidscentrum Berlicum zijn alle disciplines om COPD te behandelen onder één dak verzameld. “De lijntjes zijn er kort. Dan kunnen we bijvoorbeeld direct een diëtist inschakelen.”

Engeltjes
DIE WETEN WAT ZE WILLEN

Met Kerst brengen de engelen het nieuws over de geboorte van Jezus aan de herders. Maar ze doen nog veel meer dan het brengen van blijde boodschappen. Evi en Mirthe dromen ervan een prachtige engel te zijn.

Tekst **Ardiënne Verhoeven** Foto's **Yvonne Wesling**

Evi Lunenburg (9) en Mirthe Tibosch (9) zitten al sinds hun kleutertijd bij elkaar in de klas. Ze spelen schooltje en zijn juffen met onzichtbare kinderen. Ze rijden rond op hun fantasiepaarden Mila en Firefly waarmee ze kunnen vliegen. Hun wereld is vol dromen. Maar echt engel worden is wat anders. Engel worden is spannend, vinden ze. Zeker een eerste keer. Met de vleugels op hun rug zijn ze opeens los van de aarde. Ze vliegen geruisloos tussen de wolken en kijken wat er op de wereld gebeurt. Ze vliegen samen naar Parijs, hoog om de Eiffeltoren heen. En naar Disney tussen alle sprookjesfiguren. Evi twijfelt toch nog. “Je schrikt je dood als je als bezoeker opeens een echte engel voor je neus ziet staan”, zegt ze. Maar Mirthe lijkt het erg leuk om met mensen aan je hand weg te vliegen.

BARBERSHOP
56
BERLICUM
KNIPPEN & WASSEN
SCHEREN
Bij iedere knipbeurt: gratis oren, neus
en wenkbrauwen harsen/waxen
OPENINGSTIJDEN
Ma t/m Do 9.00 - 19.00 uur
Vrijdag 9.00 - 20.00 uur
Zaterdag 9.00 - 18.00 uur
Zondag 12.00 - 16.00 uur
Hoogstraat 139 Berlicum
info@barbershop56.nl
Een afspraak maken kan via
www.barbershop56.nl
of loop binnen zonder afspraak.

Een persoonlijke benadering voor een
persoonlijke keuken.
Overbeeke 21 Berlicum 073 - 503 88 61 info@vanderdussenmaatkeukens.nl
www.vanderdussenmaatkeukens.nl
van der
DUSSEN
MAATKEUKENS

vuurwerktoppers.nl
KABOOM
BANG
AGRI
BOUWMARKT

Het is weliswaar bijzonder om een engel te zijn, maar liever geen ouderwetse. Evi wordt een engel met een glittertopje en een flared broek van zachte stof en wijde pijpen die fladderen om je benen. Mirthe wil een rokje dat opwaait als ze vliegt. “Maar dan wel een broekje eronder”, zegt ze giebelend. Want engel of niet, daar zit je echt niet op te wachten.

Ze gaan mooie dingen brengen op de wereld. Dingen die passen bij de tijd waarin ze opgroeien. Mirthe zou willen dat er geen armoede meer is. “Geld geven aan mensen die het nodig hebben”, zegt ze. Vooral aan de kinderen. Evi zegt heel resoluut: “Ik zou willen dat er geen plastic rotzooi meer op straat komt.” Dit zijn duidelijk engelen die weten wat ze willen, heel ‘down to earth’.
Mirthe en Evi zijn gevoelig, zorgzaam en nieuwsgierig. Met zijn tweeën zijn ze een ondernemend stel. Als engelen-duo kunnen ze anderen goed helpen. “Als anderen gepest worden of het moeilijk hebben”, zegt Mirthe. “Dan zouden wij ze geluk komen brengen als ze verdrietig zijn”, zegt Evi. Of ze zelf ooit een beschermengeltje nodig hebben gehad? Gelukkig niet, vinden ze. Ze kunnen hun geluk heel goed met een ander delen. Dat wordt een prachtige Kerst.

Hoefsevonder

21 oktober 2022 - 14:30u

Tekst **Minke van Lokven** Foto **Vic Bomers**

Liv (11), broertje Benjamin (9) en buurmeisje Neelke (10) skelteren als regelrechte prikhelden wekelijks de Hoefsevonder en de Loofaert af met hun gele zakken en vuilprikkers. Heb jij ze al eens gespot? Soms lopen vader Luuk en moeder Marlon ook een rondje mee. Ze verzamelen zwerfafval en dat ligt er – helaas – meer dan genoeg. Liv: "We vullen iedere week wel een hele zak vol met afval. In de bermen liggen chipszakken, bierflesjes, frisdrankblikjes, tassen vol met McDonalds. Soms vinden we hele zakken van Albert Heijn of vuilniszakken vol rommel." Benjamin: "We hebben zelfs wel eens een volle poepluier gevonden, zo vies! Het lijkt wel of mensen hier langsrijden en gewoon alles uit hun raam gooien."

Liv, Benjamin en Neelke denken dat het afval voor een groot deel van scholieren vandaan komt die dagelijks langs fietsen. In het bos op de Wamberg ligt dan weer een stuk minder, gelukkig. Wat hen drijft? "Wij willen iets goeds doen voor het milieu. Het is echt heel slecht dat hier zoveel zwerfafval ligt. We wonen hier nu twee jaar en wij willen iets doen om de natuur te helpen. Er leven bij ons in de buurt reeën, dassen, vossen en eekhoorns, dus dat is gewoon belangrijk." De kinderen moedigen iedereen aan hen te helpen. "Je kunt je aanmelden bij de gemeente en ook gaan prikken. Als iedereen zijn eigen straat bijhoudt, blijft het hele dorp schoon."

BaMi is het helemaal eens met Liv, Benjamin en Neelke. Wil jij ook gaan prikken? Sluit je aan als ZAP'er (ZwerfAfvalPakkers) en leen gratis prikkers, zakken, veiligheidshesjes en/of handschoenen bij de gemeente. Volle afvalzakken met zwerfafval haalt de gemeente bij je thuis op. Bel (073) 553 12 69 voor meer informatie.

BELEEF GROEN

echte tuinbeleving

TUINONTWERP, AANLEG & ONDERHOUD

Dit alles is bij Beleef Groen in goede handen. Wij nemen u het werk uit handen, zodat u zorgeloos kunt genieten van de totstandkoming van uw tuin.

Wilt u meer informatie of een vrijblijvende afspraak? Neem gerust contact met ons op!

Beleef Groen
Harm van Uden
Loofaert 61
5258 SN Berlicum
06 13 84 95 56
info@beleefgroen.nl
www.beleefgroen.nl

BROUWERS® HONSELAAR
Makelaars van huis uit

Hét vertrouwde kantoor voor
VERKOOP- EN AANKOOP-BEMIDDELING
IN BERLICUM EN REGIO.

Sinds 1973 gevestigd in Berlicum

verkoop & aankoop makelaar | NWWI taxateur

Kerkwijk 1, 5258 KA Berlicum
073-5032062 / info@brouwershonselaar.nl
WWW.BROUWERSHONSELAAR.NL

BMC BERLICUM

Trotse hoofdsponsor van BMC

NVM

Tuincafé de Witte Zwaan

HOOGSTRAAT 30 | BERLICUM

25 en 26 Dec
heerlijk
2, 3 of 4 gangen
kerstmenu

Kom lekker eten met Kerst

Graag reserveren : 073 5032412, of via dewittezwaan.com

Woont u ook in het mooiste **huis van Balkum of Mirroi**

Dan wilt u vast weten wat uw woning waard is

Henk van Hoek, is beëdigd makelaar en mede-vennoot bij Viermakelaars, en dat al vanaf de start in 2003.

Als NVM makelaar heeft hij sinds zijn beëdiging in 1995 een schat aan ervaring opgedaan. Hij verstaat zijn vak en is daarnaast ook nog eens zeer betrokken en bovenal behulpzaam.

Klantgericht en collegiaal werken staat bij hem altijd centraal. Samen met zijn perfecte en creatieve team in Rosmalen, Ingrid en Lotte, staat hij altijd voor u klaar.

Viermakelaars staat bekend als een laagdrempelig, fris en uitermate klantvriendelijk NVM full-service makelaarskantoor. Perfecte service, zoals het hoort, zit standaard in onze dienstverlening.

Vier het Verschil

FUNDA SCORE 9,6

viermakelaars

's-Hertogenbosch - Vught - Rosmalen

Kantoor Rosmalen
T 073 – 522 44 44
E rosmalen@viermakelaars.nl

www.viermakelaars.nl

NVM funda