Losse nummers € 2,50
*Nummer 12, winter 2016*

# bami

HET PITTIGSTE MAGAZINE VAN **BALKUM** EN **MIRROI**

## Blauwbekken
OP HET SPORTPARK

## AUTORIJDEN MET DE BOVENARMEN

## ALS EEN *vrije vogel* NAAR HET ZUIDEN
WIM LEEFT VAN DE ZON

Borsje

FINANCIEEL ADVIESBUREAU

**Administraties**

**Jaarrekeningen**

**Inkomstenbelasting**

**Belastingadvies**

**Verzekeringen**

Westakkers 61 ▪ 5258 SB Berlicum ▪ 073 5032444
marcel@borsje.com ▪ www.borsje.com

# BELEEF GROEN

echte tuinbeleving

## TUINONTWERP, AANLEG & ONDERHOUD

Dit alles is bij Beleef Groen in goede handen. Wij nemen u het werk uit handen, zodat u zorgeloos kunt genieten van de totstandkoming van uw tuin.

Wilt u meer informatie of een vrijblijvende afspraak? Neem gerust contact met ons op!

**Beleef Groen**
**Harm van Uden**
Loofaert 61
5258 SN Berlicum
06 13 84 95 56
info@beleefgroen.nl
**www.beleefgroen.nl**

# TIBOSCH

Keukens ▪ Tegels ▪ Sanitair

## Uw wens staat bij ons centraal.

In onze moderne werkplaats fabriceren wij maatwerk in keukens, badkamermeubels en slaapkamermeubilair. Wij hebben een grote keuze aan wand- en vloertegels. Ook ons assortiment in sanitair is zeer uitgebreid. Voor een totale verbouwing, uiteraard geheel naar uw wensen, bent u bij ons aan het juiste adres.

Laat u verrassen in onze showroom.
**U bent van harte welkom!**

www.tibosch.nl

Milrooijseweg 55 ■ 5258 KG Berlicum, NL ■ T. 073 - 503 23 31

Ma gesloten ■ Di t/m Do van 9.00 tot 17.30 uur
Vr 9.00 tot 20.00 uur ■ Za 10.00 tot 16.00 uur
**'s Avonds op afspraak**

# KONINGINNEDAG

**OPEN 10.00 – 17.00 UUR**

*Bruiner kunnen we het niet maken*

*Café Ifted*

*Kerkwijk 65*
*5258 KB Berlicum*

Autobedrijf
van Bebber D.V.

**APK, ONDERHOUD, SCHADEHERSTEL EN REPARATIE**
**VOOR ALLE MERKEN VOERTUIGEN**

De Ploeg 34a Berlicum 073-5034040 **www.vanbebberdv.nl**

TEXACO

Wherever you go, go Texaco

Texaco van Zoggel

Hoogstraat 48 • Berlicum • 073 5033224

info@texacovanzoggel.eu

WWW.VROLIJKONLINE.NL

DeVinci montage

Advies & Montage van Shutters

- Gespecialiseerd in shutters en houten jaloezieën
- Deskundig en persoonlijk advies aan huis
- Maatwerk voor elk type raam

Wenst u prettige feestdagen!

www.devincimontage.nl

www.facebook.com/devincimontage

Bernhardstraat 23

Middelrode

# Nasmaak

"Zelf prinses carnaval worden? Daar ging het me niet om. Het zou een mooie nieuwe traditie zijn als mannen en vrouwen dezelfde rollen kunnen bekleden in dun Birrekoal. BaMi blies het stof weer een beetje van het onderwerp af. Op Facebook werd er verhit over gediscussieerd. Iemand vergeleek het met de zwartepietendiscussie. Weer anderen mijden het onderwerp gewoon. Voor mij heeft de club van de toekomst meer vrouwen."

– Astrid Kwaspen, medeoprichter Dun Blaowuun Klem –

"Ik heb alleen maar positieve reacties gehad. Daisy ook. Ze liep met de kinderwagen op straat. Een onbekende fietser draait zich in het voorbijgaan naar haar toe en roept: "Goh, leuk stukje in BaMi". De link voor de webversie van BaMi stuurde ik naar vrienden buiten Berlicum. "Waarom stuur je mij een recept voor bami?", was de eerste reactie van een van hen. Ik vond het erg leuk om mijn verhaal te mogen vertellen. Misschien hebben anderen er iets aan."

– Linda Sleutjes –

"BaMi's bezorgen is een mooie klus. Altijd positieve reacties."Yes! De nieuwe BaMi", zeggen mensen die in de voortuin bezig zijn als wij onze bezorgronde doen. Ze zitten er op te kijken. Twee keer belden mensen me met de mededeling dat de BaMi niet bij hen bezorgd was. Bleek dat ze de vooraankondiging op Facebook hadden gelezen. Moesten ze nog twee weken wachten. We kunnen altijd nieuwe bezorgers gebruiken. Zeker nu Berlicum een wijk rijker wordt."

– Hans van Breugel, coördinatie bezorging BaMi –

"U spreekt met mevrouw Hendrikx. Ik wou u bedanken voor de BaMi. Dank u wel. Het ga u goed allemaal."

– mevrouw Hendrikx, via voicemail –

# Voorproeven

"Ravi's kinderdroom is uitgekomen. Wat heeft hij ervan genoten. Geweldig hoe ze bij MBG de tijd voor hem namen. Hij mocht vragen wat hij wou. De foto's die Claartje maakte zijn prachtig en wat Stijn schreef, klopt helemaal. Super bedankt namens ons beide. We konden haast niet wachten tot de BaMi uitkwam."

– Miriam van Doorn, moeder van Ravi –

Elders in deze BaMi zien we Fabbio Hu powerliften. De teksten voor deze BaMi lagen al bij de opmaakredactie toen zijn moeder belde. Beretrots vertelde ze dat haar zoon samen met zijn team de André Kuipers Ruimtevaart Prijs 2016 ter waarde van €2500,- had gewonnen. Fabbio: "Met onze inzending laten we zien dat het mogelijk is om met de huidige techniek fijnstof te meten op Mars met behulp van een kleine satelliet. Informatie over fijnstof is cruciaal voor onder andere het maken van klimaatmodellen van planeten. Het prijzengeld wordt verdeeld over de tien teamleden. Ik weet nog niet wat ik ermee ga doen."

**66**
'Nu komen ze me elke avond even welterusten wensen. Dat is fijn'

**43**
'Mijn tijd op straat is voorbij'

# INHOUD

*Nummer 12, winter 2016*


05 **NASMAAK EN VOORPROEVEN**
Reacties van lezers en makers op oude en verse BaMi

12 **VIJFTIG TINTEN GRIJS**
De liefde tussen Joost en Toos is onverminderd groot

18 **LEKKER DAN!**
Ragnar slaat koekjes aan gruzelementen om er iets veel lekkerders van te maken

* 21 **IK LOOP ALTIJD OP BLOTE VOETEN**
Zonne-energie geeft Wim Lunenburg het gevoel alles aan te kunnen

30 **UIT BEELD**
Snoeihard en luguber hielden we elkaar onder de knoet

33 **CLUBKE**
Een wildbeheerder die niet jaagt, vult formulieren in

34 **IMPORT & EXPORT**
Geen beren in Berlicum, maar wel een slimme miss

37 **BIJZONDER BIJZONDER**
Opvallend en bijzonder door hun wilskracht en positiviteit

43 **BLAUWBEKKEN**
Hangjongeren. Zo guur zijn die kameraden van de straat niet

48 **WERELDREIS**
Tijn Bekkers ging ver om het besef van tijd en plaats even kwijt te zijn

50 **BINNENBLIEKEN**
Hun geluk hangt niet af van Jan en Miriams huis

59 **GRUTS**
Vroeger was Fabbio best lui, nu valt hij geregeld in de prijzen

62 **JONGE MENSEN, GROTE DROMEN**
Onder professionele begeleiding zwemt Ravi door het beeld

66 **EENZAME KERST**
Mensen zijn het beste medicijn tegen eenzaamheid

73 **GESPOT**
Dankzij haar antieke fiets blijft mevrouw Hubers jong


* op de cover **Wim Lunenburg** foto door **Edith Verhoeven**

## Vormgever gezocht!

BaMi zoekt een ervaren grafisch ontwerper, die in ons dorp is opgegroeid en/of er nu woont. Wil jij ons helpen met de vormgeving?

**BEL OF MAIL ANOUK VAN CAUTER: 073 711 4567 OF ANOUK@BIGBIRDMEDIA.NL.**

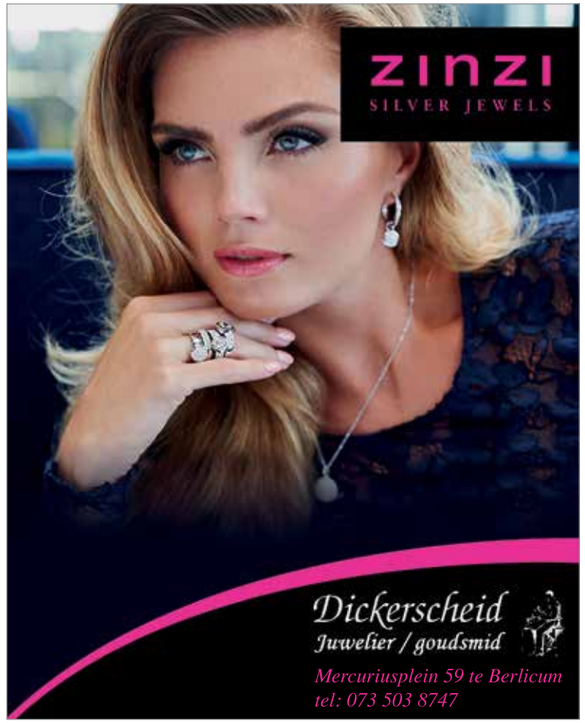


Heeft u behoefte aan een beschermde woonomgeving, maar wilt u wel zelfstandig wonen?

Laverhof
leven als thuis

Dat kan bij Laverhof! U huurt een appartement en maakt gebruik van onze zorg- en dienstverlening. Houdt u van een potje kaarten of bent u graag creatief bezig? We hebben een bloeiend verenigingsleven!

Voor al uw vragen over 'Verzorgd Wonen' en het maken van een kostenplaatje, kunt u vrijblijvend contact opnemen met ons cliëntservicebureau in Heeswijk, bereikbaar van maandag t/m vrijdag van 8.30 tot 17.00 uur.

**Cliëntservicebureau Heeswijk:**
Telefoon: 0413 - 29 81 13
E-mail: clientservicebureau.heeswijk@laverhof.nl

Esther Verhoeven

Riny Verstraten

Ellen Ruis

www.laverhof.nl



## COLOFON

BaMi Magazine is een gratis tijdschrift voor inwoners van Balkum en Mirroi. Het wordt vier keer per jaar huis aan huis verspreid en is ook te lezen op www.bami-magazine.nl. Niets uit dit blad mag worden overgenomen zonder schriftelijke toestemming vooraf van de makers. Aan deze uitgave kun je geen rechten ontlenen.

**BESTUUR**
Erwin Frunt, Ronald Geurts, Marc Nelissen

**AAN DIT NUMMER WERKTEN MEE**
Nieke van Broekhoven, Laura van der Burgt, Rita Dekkers, Nanneke van Drunen, Erwin Frunt, Esmée Franken, Claartje ten Have, Jasper Loeffen, Stijn van Nuland, Marenna van Reijsen, Andrea Tibosch, Edwin Timmers, Donna van de Ven, Edith Verhoeven, Yvonne Wesling, Marlie van Zoggel.

Ideeën of opmerkingen zijn welkom!
Mail ze naar redactie@bami-magazine.nl of deel ze op Facebook.

**ONTWERP EN OPMAAK**
Anouk van Cauter (art direction), Nikki van Esch, BigBird Media, Yvette van der Doelen

**SOCIAL MEDIA**
Ralph van den Berg

**DRUKWERK**
Graphic in Mind

**OPLAGE**
4.500

**ADVERTENTIES**
Wil je adverteren in BaMi? Neem dan contact op met Willy Bouwman, (06) 27 06 22 74 of adverteren@bami-magazine.nl.

**BEZORGING**
Heb je BaMi niet ontvangen of wil je bezorger worden? Mail dan met Hans van Breugel, bezorging@bami-magazine.nl.

**LOSSE VERKOOP**
Losse nummers kosten **€ 2,50** en zijn te koop bij Mieke Wijgergangs, Mercuriusplein 55, Berlicum

**ABONNEMENTEN**
Woon je niet in Berlicum of Middelrode, maar wil je BaMi toch thuis ontvangen? Mail naar abonnementen@bami-magazine.nl.

**CORRESPONDENTIEADRES**
BaMi Magazine
Braakven 79a, 5258 AH Berlicum


# Water in Wijn veranderen

Verhalen in de BaMi spelen zich nooit af op de steiger of in de bouwkeet. Aangezien ik als gediplomeerd milieukundige een bestaan als freelance schrijver combineer met werken in de bouw, grijp ik hier mijn kans. Een bouwverhaal.

Koffie is geen drank, maar een ritueel. Veel collega-bouwvakkers drinken cola of ander hyperzoet spul rondom de koffie. Ik drink water. Omdat ik volledig vertrouw op de kwaliteit van 's lands water, vul ik mijn flessen zelf. De milieukundige in me zegt dat ik geen water in plastic flesjes mag kopen. Een dag op de bouw begint dus met het omspoelen van een lege frisdrankfles uit de trapkast.

Onlangs liep ik in alle vroegte de kast in voor een lege PET-fles, maar ving bot. Geen nood, want mijn oog viel op een lege, groene wijnfles met schroefdop. Witte wijn of water: geen mens ziet het verschil.

"Sorry, maar ik kreeg last van trillende handen," zei ik tegen mijn bouwvakkende collega's toen ik in de pauze de wijnfles aan mijn lippen zette. Monden vielen open. "Ik weet het," blufte ik. "Ik moet mijn leven veranderen. Maar het werkt echt. Kijk maar." Hierop stak ik een hand uit. "Hij trilt niet meer."

*Edwin Timmers - Redactie*

CXPXC

Claassen Psychosociaal Adviesbureau

angst verdriet slecht slapen onzekerheid stress trauma perfectionisme assertiviteit drukte moeheid rouw pijn onrust futloosheid

"In mijn werk ga ik aan de slag met mensen die ik echt kan helpen op een manier die bij mij en bij mijn cliënten past. Vanuit mijn eigen enthousiasme voor het vak, vanuit een betrokkenheid met én oprechte interesse in mensen.
Waarom? Omdat iedereen recht heeft op een fijn leven."

*Ivonne Claassen,*
*Psychosociaal therapeut en counselor*

Maak nu vrijblijvend een kennismakingsafspraak bel 06-16 373 665

vergoeding zorgverzekeraar vaak mogelijk

Gezondheidscentrum Lage Leun
Locatie: Heuvel 18, 5221 AP Engelen

info@claassenpsa.nl | www.claassenpsa.nl | 06-16 373 665



Reis je Wijs

**TuiNa Massages | Qigong | Traditional Chinese Medicine**

Reis je wijs helpt je bij de zoektocht naar de reis in jezelf want dat is de plek waar we werkelijk leren om te onthaasten.
Met verschillende massages, waaronder TuiNa, die gericht zijn op de energie van de totale mens en de bewegingsleer Qigong leer je de rust terug vinden op elk moment van de dag wat je bestemming ook is.
Reis je wijs helpt je om je rugzak nooit te vol te stoppen, en alleen die bagage mee te dragen die je nodig hebt om je bestemming te bereiken.

*Gratis proefles zigong?*
*Ga naar www.reisjewijs.nl*

Reis je Wijs

Gezondheidscentrum Lage Leun | Locatie Heuvel 18, Engelen
info@reisjewijs.nl | www.reisjewijs.nl | 06-53 577 759



DEN DURPSHERD
HET KLOPPEND HART VAN BERLICUM

BEZOEK ONS OP
Kerkwijk 61, 5258 KB Berlicum
073 503 2016 | info@durpsherd.nl

WWW.DURPSHERD.NL

OOK NOG IN DEN DURPSHERD:
wo. 28 december: de Balkumse Kwis
za. 14 januari: Feestavond Balkumse Kwis
zo. 29 januari: Brabantse Avond met 't Boekels Kwartierke
za. 4 maart: Bart Chabot & Ronald Giphart
vr. 24 maart: Niels Geusebroek
za. 8 april: Gerard van Maasakkers

**LYA DE HAAS & HENNIE KORSTEN Brabantse Kerstmiddag**
Op 18 december geven Lya de Haas en Hennie Korsten met een speciaal voor deze uitvoering samengesteld "OrKERST" een speciale Brabantse Kerstmiddag. Gezellig, warm, intiem en sfeervol.
In de entreeprijs is een kopje koffie met kerstbrood inbegrepen.
*zo. 18 december, aanvang 14.30u, entree 14,50 euro*

**EMILIO GUZMAN - Alle mensen verzamelen!**
Cabaretier Emilio Guzman wordt van kleins af aan een dromer genoemd. Met zijn wonderlijke fantasie lost hij in zijn wervelende show "Alle mensen verzamelen!" alle wereldproblematiek in een keer op!
Emilio Guzman won onder meer de publieksprijs van het Leids Cabaret Festival. Een aanrader!
*do. 12 januari, aanvang 20.15u, entree 17 euro*

**MARK VAN DE VEERDONK - Kaaskleum**
De 15e voorstelling van Mark van de Veerdonk gaat over "Het Menselijke Tekort". We willen steeds meer en meer en juist daardoor krijgen we alsmaar minder. Zo komen we onderhand om in de nutteloze gadgets, gereedschappen en goederen. Hilarische show!
*wo. 25 en do. 26 januari, aanvang 20.15u, entree 19 euro*


# Levatio OPENT NIEUW PAND MET TWEE familiekamers

**Uit eigen ervaring weten Chantal Terneusen en Marjan Danen dat het belangrijk is om goed afscheid te nemen van een overleden dierbare. Zeker voor kinderen. Levatio biedt iedereen de mogelijkheid om naar de overledene te gaan wanneer hij of zij dat wil, vierentwintig uur per dag. Levatio gunt mensen de tijd.**

Tekst **Marenna van Reijsen** Foto's **Edith Verhoeven**

Chantal verloor haar moeder toen ze veertien jaar oud was. "Ons mam was opeens uit huis weg. Ik werd geleefd, moest maar leuke dingen gaan doen en werd verder niet bij het afscheid betrokken. Op onverwachte momenten moesten we mee naar het mortuarium. Toen was dat 'gewoon', maar als ik nu zie hoe goed je kinderen kunt betrekken bij het verlies, heb ik veel gemist."

## PERSOONLIJK EN BETROKKEN

Levatio reikt volop mogelijkheden aan om het afscheid waardig en mooi te laten verlopen. "Wij willen er voor de mensen zijn, persoonlijk en betrokken. Dat gaat niet op uur en tijd", vertelt Marjan. "We ervaren dat onze aanpak werkt. Daarom hebben we de stap gezet naar een nieuw pand, gelegen aan de hoek Reijerspad/ Kerkwijk, met de twee familiekamers. Families krijgen zelf de sleutel en kunnen gaan wanneer én hoe lang ze maar willen."

## WARM EN SFEERVOL

De familiekamers zijn huiselijk, vindt Chantal, een warme en sfeervolle plek, die de familie zelf mag aankleden met foto's, muziek en kaarsen. Als voormalig verpleegkundige voelt Chantal zich betrokken bij de verzorging van de overledene. "Ik vind dat heel fijn om te mogen doen. Je komt op die momenten heel dicht bij de familie. Een overledene hoeft niet meteen weg uit huis, er is zoveel mogelijk. Mijn opa hebben we bijvoorbeeld opgebaard op zijn favoriete plek, in zijn tuinhuisje tussen de knollen en de zaden."

Chantal en Marjan voelen zich bevoorrecht. "Het vertrouwen krijgen in die hele emotionele periode en mensen echt kunnen helpen. Laatst zei iemand aan het einde van een week tegen ons: 'Het voelt als of we nu twee zusjes moeten gaan missen'. Een groot compliment."

Reijerspad 2c | 5258 AZ Berlicum | 06 – 51 41 91 67 | info@levatio-uitvaartzorg.nl
**www.levatio-uitvaartzorg.nl**

Advertorial

# EEN Balkums HART

**Waar Joost (72) en Toos (70) van Roosmalen-Lunenburg ook lopen in het dorp, ze worden altijd aangesproken. Een gouden team dat tweeënvijftig jaar lang keihard werkte, met een groot hart voor Berlicum. “Ik vraag me nog weleens af hoe het allemaal gelukt is”, zegt Toos.**

Tekst **Nieke van Broekhoven** Foto **Claartje ten Have**

Joost: “Ik zag Toos voor het eerst bij het sportcentrum, waar de Jonge Boerinnen en Jonge Boeren oefenden voor de sportdagen. We waren een jaar of negentien. Ik vond haar meteen een leuke meid.” Toos: “Ik sportte fanatiek. Joost zat bij de voetbalclub en kwam mij aanmoedigen. Ik had geen idee wie hij was. Totdat we elkaar weer tegenkwamen op de fiets. In het voorbijgaan keken we elkaar aan met een brede glimlach, om vervolgens snel verder te fietsen. Op een dansavond bij de huidige Witte Zwaan spraken we af. Hij kwam twee uur te laat. Toch was die avond het begin van onze liefde.”

## TE KOUD OM TE TROUWEN

Na precies vijf jaar verkering trouwden ze. Er lag een dik pak sneeuw buiten. Volgens de pastoor was het veel te koud om te trouwen. In de zes jaar daarna kregen ze drie dochters. Toos: “Toen we trouwden, moest ik stoppen als kraamverzorgster. Dat was jammer, maar het hoorde destijds zo. Jaren later begon ik weer en deed ik het nog vijfentwintig jaar. Een heel leuk vak waardoor ik nu veel mensen ken.”

## PUBLICITEIT

Joost werkte veertig jaar met veel plezier op een basisschool in Den Bosch. “Eerst als meester, vervolgens als hoofd van de school en daarna als directeur. Daarnaast was ik zestien jaar lang wethouder namens Aktie ‘74. Tegelijkertijd schreef ik voor het Balkumse blad Trefpunt, BMC clubblad Echo, het Brabants Dagblad, De Brug en deed ik later de publiciteit voor BMC.”

## HOBBY’S

Veel plezier beleefden ze aan hun gezamenlijke hobby’s. Ze combineerden de acteerpassie van Toos en Joosts schrijftalent bij de volksvermaakgroep ‘t Probére Wèrt, mede opgericht door Toos. Een groep enthousiastelingen die alles zelf deed: van techniek en decor tot de kaartverkoop. Joost regisseerde de groep enkele jaren en was voorzitter. Dertig jaar lang straalde Toos op de planken in Den Durpsherd. Ze speelde toneel, zong en was alom bekend door het zeveren als Bets Buts.

Toen het gebouw niet meer aan de eisen voldeed, nam Joost als wethouder het initiatief om alle verenigingen te bundelen en een dorpshart te creëren voor alle culturele activiteiten. Een echte Durpsherd, zoals we die vandaag nog kennen.

## RIDDER

Na zijn afscheid als wethouder werd Joost als blijk van waardering benoemd tot Ridder in de Orde van Oranje Nassau. Het nieuwe voorzitterschap van BMC en de rol van prins carnaval vulden de ontstane vrije tijd. Toos: “Het was allemaal wel veel. Naast al die activiteiten waren er ook nog ons gezin, onze grote families en allerlei openingen en recepties. Dit lukte, omdat

Stephanie van den Berg
Praktijk voor Voeding en Dieet

GEZOND en in BALANS het NIEUWE JAAR in

Dieetadvisering vergoed vanuit de basisverzekering

Voor vragen over voeding, uw eetpatroon en voor het maken van een afspraak, bel: 06 1903 7203 of stuur een mailtje naar: info@stephanievandenberg.nl
www.stephanievandenberg.nl

STUKADOORSBEDRIJF FRUNT

Eelco Frunt
Mouterij 9, 5258 JW Berlicum 06 55998635
eelco_frunt@hotmail.com

"EEN SOLIDE BEDRIJF WAAROP U KUNT BOUWEN."
Het is een eenvoudige zin die precies zegt waar wij voor staan. Solide, door de manier waarop wij snelheid koppelen aan kwaliteit. En dat u op ons kunt bouwen, is helder. Bij Steenbergen is afspraak afspraak. Een moderne organisatie, met een 'klein kantoor' en een groot team van vakmensen, dat opdrachtgevers in heel Nederland bedient.

- woningbouw
- renovatie & onderhoud
- timmerwerken
- utiliteitsbouw
- hallen & loodsen
- inbraakpreventie

STB STEENBERGEN BOUWWERKEN

Milrooijseweg 41
5258 KG Berlicum

T 073 503 25 27
F 073 503 27 04

BOUW GARANT
Steenbergen is een erkend bouwgarant aannemer met VCA- en ISO certificering:

info@steenbergen-bouw.nl
www.steenbergen-bouw.nl

we een echt team zijn. We hebben dezelfde hobby's, hebben hart voor het gezin en het dorp en we doen alles met passie. Joost: "Het kon allemaal, omdat we elkaar altijd vrij laten, stimuleren en steunen. Je moet iets voor elkaar over hebben."

**TROTS**

Toos: "Ik was altijd heel trots op Joost, zeker als hij weer eens met zijn foto in de krant stond. Maar ik kon ook denken: had je niet even je haar kunnen wassen? Ik zorgde altijd dat zijn pak 's ochtends netjes klaar hing met de stropdas gestrikt. Het combineren van kleding was niet zijn sterkste kant. Joost kan heel veel. Hij hield bijvoorbeeld al zijn toespraken, zowel in functie als bij onze families, zonder spiekbriefje. Dat vond ik zo knap. Ik werd er altijd zenuwachtig van."

'Ik heb onze dochters tijdens een puberruzie weleens naar het gemeentehuis gestuurd'

**ONVOORWAARDELIJKE STEUN**

In 2001 kreeg Joost een hartinfarct en in 2004 Parkinson. Hij ging gewoon door. Toch wordt het steeds moeilijker om er nog volop tegenaan te gaan. Joost: "Het mooiste aan Toos vind ik dat ze mij onvoorwaardelijk steunt, interesse toont en meeleeft in alles wat ik ooit deed. Ze geeft altijd, gevraagd en ongevraagd, advies en haar mening. Dat vind ik leuk. En tijdens alle drukte hield ze ook nog eens ons gezin draaiende." Toos: "Joost was er altijd voor mij. Hij liet mij vrij, steunde mij in alles en kon erg goed schakelen. Ik heb onze dochters tijdens een puberruzie weleens naar het gemeentehuis gestuurd. Joost onderbrak gewoon zijn werkzaamheden en loste het op. Hij heeft een brede rug en kan goed luisteren. Ik kan altijd heerlijk mijn hart luchten."

**SAMEN OUD WORDEN**

Inmiddels doen ze het, mede door de gezondheid van Joost, wat rustiger aan. Ze genieten van hun twee kleinzoons. Joost wordt van alle voetbalprestaties van de jongens op de hoogte gehouden en gaat vaak kijken. Alle herinneringen zitten nog goed in hun hoofd en staan in tientallen foto- en plakboeken, op videobanden en in kranten. Op de vraag of het voor Toos lastig is dat ze nu minder kunnen ondernemen, antwoordt ze resoluut en liefdevol: "In ons leven deden we heel veel leuke dingen. Ziekte en moeilijke dingen horen er ook bij. Dat is samen oud worden."

Advertorial

# ZORGELOOS EN COMFORTABEL VAN A NAAR B

**Weinig mensen weten wat er speelt onder de motorkap van hun auto. Dat hoeft ook niet, want Autopunt Van Herpen weet het. Directeur Niels van Herpen streeft naar een hoge kwaliteit en transparantie. “Als wij keer op keer goed werk leveren en helder communiceren, houden we het vertrouwen van onze klanten. Als zij zorgeloos rijden, zijn wij blij.” Met een klantenbeoordeling van 8,9 gemiddeld zit dat wel snor.**

Tekst **Edwin Timmers** Foto **Yvonne Wesling**

Het is opvallend licht in het pand van Autopunt Van Herpen aan de Sassenheimseweg 76 in Berlicum. Niels wijst vanuit het kantoor naar het vele glas rondom hem: “De klant kijkt van buiten zo de werkplaats in. We hebben niets te verbergen. Dat past bij deze tijd: klanten willen weten waar ze aan toe zijn.” Maar klanten zijn ook mondiger geworden. De klantbeoordeling van gemiddeld een 8,9 is dan ook reden genoeg om trots te zijn. “Inderdaad erg mooi”, zegt Niels. “Maar we leren natuurlijk het meest van kritiekpuntjes.”

Niels volgde zijn vader op en is daarmee de vierde generatie Van Herpen in het bedrijf dat al voor 1928 werd opgericht. Tien jaar geleden verhuisde het bedrijf van de voormalige brandweerkazerne aan de Hoogstraat naar de huidige locatie. Vijf jaar geleden werden ze uit ruim 3.500 autobedrijven verkozen tot BOVAG autobedrijf van het jaar.

## INVESTEREN IN KENNIS

Autopunt Van Herpen is een professioneel universeel autobedrijf met een breed dienstenpakket. “Elk merk auto onderhouden en repareren we. Daarnaast kunnen klanten bij ons terecht voor pechhulp, een huurauto, onderhoud aan hun leaseauto, een nieuwe of tweedehands bolide en voor vervangend vervoer”, somt Niels op. “Wij verkopen mobiliteit!”

## BEWEGING

In de werkplaats zorgt een team van vier gediplomeerde monteurs ervoor dat elke auto loopt zoals het hoort. “Omdat we een universeel autobedrijf zijn, investeren we veel in kennis. Onze kennis blijft up-to-date dankzij de back-up van Bosch Carservice, een technische koploper”, legt Niels uit. “Het autovak wordt steeds complexer. Alleen als we doorlopend investeren in kennis, personeel en stageplekken voor toekomstig personeel, houden we ook in de toekomst elke auto in beweging.”

Autopunt Van Herpen | Sassenheimseweg 76 | 5258 HL Berlicum (NB) | 073-5031224 | info@autopuntvanherpen.nl
www.autopuntvanherpen.nl

# Ragnars Rocky Road

**De 13-jarige Ragnar van Collie kookt en bakt al sinds een jaar of vijf. Hoewel empanadas zijn favoriete gerecht is, maakt hij voor BaMi super zoete Rocky Road slices.**

Tekst **Nanneke van Drunen**
Foto's **Edith Verhoeven**

"Bij koken kun je doen wat je wilt. Ik kan er mijn creativiteit in kwijt. Het leukste is dingen kapot maken. Ik kan me helemaal uitleven met het stukslaan van koekjes, zoals in dit recept. Meestal voeg ik wel iets toe aan een recept. Dat maakt koken pas echt tof. Ik vind het ook belangrijk dat het er goed uitziet. Als ik heb gekookt, is de keuken altijd ontploft. Dat komt, omdat ik heel veel dingen uitprobeer. Vaak help ik mama met koken. Als ik een geheim recept kook, gaat de deur dicht en mag er niemand bij aanwezig zijn.

Een keer op vakantie hadden we gekookt. Het eten stond in de oven toen we weggingen, we waren het vergeten. Toen we thuiskwamen was het helemaal verbrand en hadden de wasberen ervan gegeten. Ik heb het niet geproefd, want dat zou echt vies zijn geweest.

Het liefst werk ik met chocolade. Daar kun je heel veel lekkere dingen mee maken, zoals brownies. Later wil ik een eigen foodtruck runnen op Venice Beach in Amerika met hapjes van over de hele wereld. Soep met noodles en gamba's, een vegetarische hamburgers en een omelet met zalm."

'Ik kan me helemaal uitleven in het stukslaan van koekjes'

## Ingrediënten

200 gram melk chocolade
200 gram pure chocolade
150 gram roomboter ongezouten
175 gram Digestive koekjes
handvol cranberries
150 gram witte en/of roze marshmallows (zonder suikerlaagje) in kleine stukjes gesneden

## Bereidingswijze

Bekleed een platte, rechte bakvorm met bakpapier. Breek de koekjes en chocolade in kleine stukjes. Smelt de boter en chocolade langzaam au-bain-marie. Laat dit iets afkoelen. Voeg de andere ingrediënten (behalve de marshmallows) toe aan het chocolademengsel. Meng de marshmallows er voorzichtig door (anders smelten ze).
Zet minimaal 3 uur in de koelkast. Voor het serveren de bakvorm keren, het papier eraf halen en de Rocky Road in blokjes snijden.

DE HOOGHEI
RESTAURANT - PARTY - OUTDOOR
FIJNE KERST
EEN SMAAKVOLLE KERST BIJ DE HOOGHEI
LIFE COOKING KERSTBRUNCH
LIFE COOKING KERSTBUFFET
'S MIDDAGS EN 'S AVONDS
TAPAS
4 GANGEN KEUZE KERSTDINER
Kijk voor de mogelijkheden en prijzen op
WWW.DEHOOGHEI.NL
Hooghei 71 | 5258 SX Berlicum | 073 503 1241 | info@dehooghei.nl

klussenbedrijf
Richard Frunt
VOOR DIVERSE KLUSSEN OP MAAT, IN EN ROND UW HUIS
MEUBELSTOFFERING
MEUBELS OP MAAT
HOUT- EN METAALBEWERKING
STOF, ZEIL & PVC-DOEK
HOOGSTRAAT 21 BERLICUM | 073 503 6110 | 06 2913 4306
WWW.RICHARDFRUNT.NL

A WOMEN WHO CUTS
HER HAIR
IS ABOUT TO CHANGE
her life
DANGÉ
KAPPERS
WWW.DANGE.NL
073 503 3252 - HOOGSTRAAT 150B BERLICUM


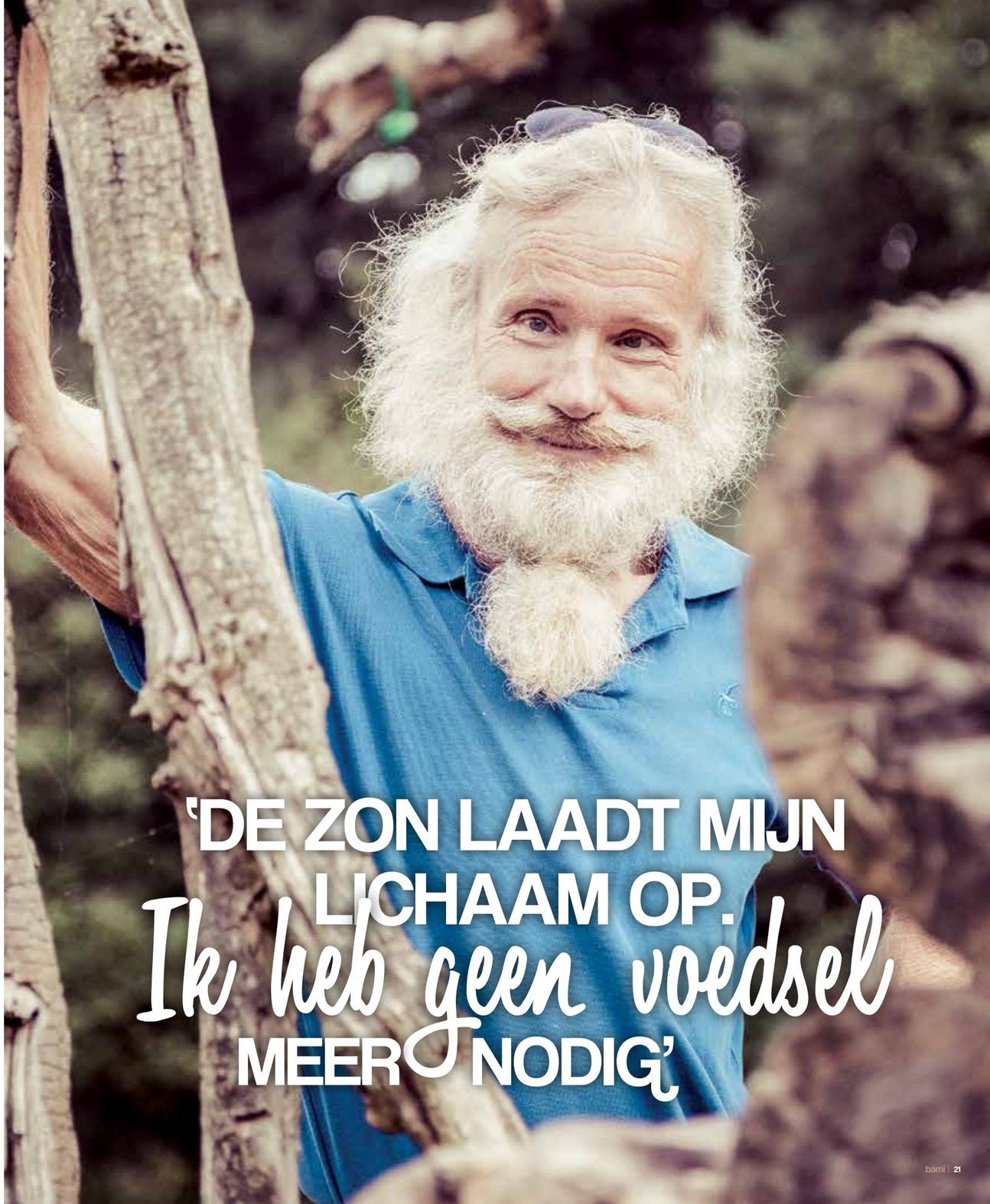
'DE ZON LAADT MIJN LICHAAM OP.
Ik heb geen voedsel MEER NODIG'

**Het is nooit te laat om opnieuw te beginnen, je leven drastisch om te gooien en je dromen na te jagen. De nu 62-jarige Wim Lunenburg weet er alles van. Hij reed in 2009 in een gigantische legertruck het dorp uit. Het einde van zijn materialistische leven. Het begin van een avontuur dat hem uiteindelijk naar Cyprus bracht. “Ik heb niks meer, maar ben zó rijk.”**

Tekst **Marlie van Zoggel** Foto’s **Edith Verhoeven**

Het zevende kind van de familie Lunenburg werd Wim genoemd, naar zijn oudere broer die als kind in een waterteiltje verdronk. Het noodlot leek opnieuw toe te slaan toen Wim op tweejarige leeftijd met buitenspelen in een metersdiepe put viel. Er lag een flinke laag ijswater op de bodem van de put die achter het woonhuis in het buitengebied tussen Middelrode en Heeswijk stond. Zijn moeder zag de peuter in het water drijven. “Geen tweede Wim”, riep ze en sprong de put in.

Hoe lang ze in het water hebben gelegen totdat vader - hij was bezig op een akker verderop - ze wist te bevrijden, weet Wim Lunenburg niet meer. Dat het een wonder is dat ze er nog zijn, besefte hij toen hij jaren later tijdens een familiebezoek opnieuw afdaalde in de put. Met een ladder dit keer. “Dat water is ‘s winters zo koud, dat we binnen twee minuten bevroren hadden moeten zijn.”

Wim vertelt graag over vroeger. Over zijn jeugd in het grote gezin Lunenburg, dat veertien kinderen telde, en over het huis dat hij eigenhandig bouwde in het centrum van Berlicum. Hij ging er wonen, nadat hij op 24-jarige leeftijd met jeugdliefde Mariet trouwde. De witte haren op zijn gezicht krullen omhoog als hij praat over de drie kinderen die het gezin compleet maakten. Inmiddels zijn er evenzoveel kleinkinderen. Zij zijn de belangrijkste reden dat hij hier nog steeds komt, in BaMi. “Maar alleen in de zomermaanden. Dan schijnt de zon.”

Het is een uitspraak die je verwacht bij het type man dat jaarlijks de koffers pakt om samen met leeftijdsgenoten te overwinteren in de bekende Spaanse badplaatsen. Levensgenieters dus, een woord dat ook Wim goed past. Alleen zit hij niet in de zon om een lekker kleurtje op te doen. Wim leeft van de energie die de zon afgeeft en dat is volgens hem dusdanig veel dat zijn lichaam geen voedsel meer nodig heeft.



Toegegeven, dat klinkt vreemd en bovendien onmogelijk. Eten is tenslotte een basisbehoefte. “Je kunt er niet zomaar van de ene op de andere dag mee stoppen”, beaamt Wim. Hij zit onder een open tent op een mini-camping, op steenworp afstand van zijn ouderlijk huis. Hier verblijft hij als hij in het land is. Op tafel staat een fles water en ligt wat fruit. “Ik eet af en toe wel, maar mijn lichaam is er niet meer afhankelijk van.” Het is een antwoord dat direct meer vragen oproept, want hoe kan dat? En misschien nog wel belangrijker: waarom zou je dat willen, een leven zonder eten?

## 'De keuze was simpel: of ik eindig op een flatje in Den Bosch of ik ga reizen'

### GIGANTISCHE EXPEDITIETRUCK

“In 2009 gingen mijn vrouw en ik uit elkaar na een huwelijk van vijfentwintig jaar.” Het is niet direct het antwoord dat je verwacht, maar de scheiding bleek voor Wim het moment om zijn leven drastisch om te gooien. “De kinderen waren het huis uit en door de financiële crisis was de huizenmarkt compleet ingestort. Het huis waar we als gezin al die tijd hadden gewoond, werd met ruim twee ton verlies verkocht. Voor mijn gevoel had ik twee opties: of ik eindig op een flatje in Den Bosch of ik ga reizen.”

Het werd het laatste. Hij tikte een gigantische expeditietruck op de kop. Zo’n oud legervoertuig met banden die net zo gemakkelijk over onverharde wegen rijden als door het water van een rivier. Het kwam goed van pas dat Wim uit een handige familie komt en als allround onderhoudsmonteur en vrachtwagenchauffeur de nodige ervaring heeft met grote voertuigen. Van zonnepanelen op het dak tot een laadbak

# 'Op schoenen lopen is niet normaal'

achterop de truck om zijn motor mee te kunnen nemen; Wim maakte er plaats voor in zijn nieuwe huis op wielen. “Een truck zoals die van mij is er maar een.”

Meer dan een jaar was hij bezig met verbouwen en voorbereiden op de reis. Toch wist Wim toen hij in de vroege ochtend van 21 december Berlicum uitreed, dat hij binnen vijf maanden terug zou keren. In mei stond de bruiloft van zijn zoon gepland. Een gebeurtenis die hij niet mocht missen, dat vond hij zelf ook. Maar zijn grote reis nóg vijf maanden uitstellen zag hij niet zitten. “Het was bijna kerst en ontzettend koud buiten. Aan iedereen die vroeg waar ik van plan was heen te gaan, zei ik: als een vrije vogel trek ik naar het zuiden.”

Het winterse weer. Wim is er duidelijk geen liefhebber van. De teleurstelling was dus groot toen hij het Spaanse bedevaartsoord Santiago de Compostela binnen reed. Ook daar is in deze tijd van het jaar maar weinig zonneschijn te bekennen. “Ik besloot daarop nog verder te rijden. In Zuid-Portugal stapte ik op de boot naar Marokko. Een wereldbesluit.”

'Een joods jongetje vertelde dat hij niet meer at of dronk, omdat hij voldoende had aan de zon'

## LEVEN VAN DE ZON

Het was tijdens de bootreis van Gibraltar naar Marokko dat hij leerde over ‘sungazing’, ook wel zonnestaren genoemd. “Een joods jongetje vertelde dat hij niet meer at of dronk, omdat hij voldoende had aan de zon.” Volgens de theorie neemt de geestelijke en lichamelijke gezondheid toe als je rechtstreeks in de zon kijkt. Veel artsen en wetenschappers zijn kritisch op de theorie. In de zon kijken is hartstikke gevaarlijk, zeggen zij. “Niet als je je aan de regels houdt”, zegt Wim. Sceptische blikken worden direct door hem beantwoord. “Als je het niet geprobeerd hebt, kun je ook niet zeggen of het werkt.”

Wim probeerde het. Iedere ochtend bij zonsopgang tuurde hij tien seconden langer in de zon dan de dag ervoor. Precies zoals de regels voorschrijven. “Je bouwt langzaam op tot je vierenveertig minuten aan een stuk door staart. Dan is het proces volbracht en is het lichaam voldoende opgeladen om geen energie meer nodig te hebben uit voedsel. Als Wim nu nog wat eet, zijn het vooral noten en fruit. Al wordt ook dat steeds minder. “Ik kijk hoe ver ik kan gaan, maar tot nu toe voelt mijn lichaam zich er goed bij.”

Het moet gezegd, Wim kijkt allesbehalve uitgeput uit zijn ogen. “Terwijl ik tot een paar jaar terug nooit sportte. Ik had al een hekel aan lopen.” Wederom zorgde een buitenlandse ontmoeting voor een ommekeer. Na het huwelijk van zijn zoon ging Wim opnieuw op reis. “In Griekenland zag ik de ontlading op de gezichten toen mensen de finish van een marathon passeerden. Dat maakte zoveel indruk dat ik dacht: dat moet ik proberen.” Inmiddels heeft hij vijf halve en twee hele marathons op zijn naam staan. Toen hij deze zomer van start ging in de Vestingloop in Den Bosch trok hij veel bekijks. “Ik loop altijd op blote voeten – op schoenen lopen is niet normaal – en op de kracht van God.”

## ÉÉN BOEK VOOR ALLE ANTWOORDEN

Niet voor het eerst in het gesprek laat Wim vallen dat hij gelooft dat er meer is tussen hemel en aarde. Net als de meeste inwoners van BaMi indertijd genoot Wim een katholieke opvoeding, maar de Bijbel leest hij al lang niet meer. Zijn nieuwe heilige boek heet Urantia. Een dikke pil van tweeduizend pagina’s, die de wereld verklaart aan de hand van wetenschap, religie en filosofie. “Het geeft antwoord op al je vragen”, volgens Wim. Hij vond het boek jaren terug ‘gewoon online’ tijdens een avondje googelen. “Het leven heeft voor mij geen geheimen meer.” Maar wat

Hoorservice
BERLICUM
Audiciens Arianne van Houtum

GRATIS HOORTEST
IN D'N DURPSHERD, BERLICUM

Ik **HOOR** het wel,
maar **VERSTA HET NIET!**
**HERKENT U DIT?**

**vrijblijvend** en **gratis** een proef met hoortoestellen
wij werken met **gediplomeerde triage audiciens**
de metingen vinden plaats in een **geluidsarme cabine**
wij hebben afspraken gemaakt met alle **zorgverzekeraars**

info@trendzienenhoren.nl www.trendzienenhoren.nl
bel ons voor een afspraak
**0413 29 29 79** of **06 27 06 17 35**
U kunt elke werkdag bij ons terecht!

AUTOBEDRIJF VAN EMPEL

VOOR BETAALBARE KWALITEIT
EN GOEDE SERVICE!

» APK, ONDERHOUD EN REPARATIE
» AUTO INKOOP EN VERKOOP
» AIRCO ONDERHOUD
» STERK IN ELK MERK
» AUTOVERZEKERING
» SCHADESERVICE

CITROËN

EURO REPAR CAR SERVICE

073 503 17 86
DE NIEUWE PLOEG 8 BERLICUM
WWW.AUTOBEDRIJFVANEMPEL.NL

staat er dan zoal in? "Je hebt geen religie nodig om in God te geloven. God is voor mij geen persoon, maar een energie die in me zit en mij het gevoel geeft dat ik alles aan kan. Toen ik na mijn eerste marathon over de finish kwam, had ik nog zoveel energie. Ik had nog terug kunnen lopen ook."

**HONDERDVIJFENTWINTIG JAAR**

Na een mislukte poging om Israël binnen te komen, belandde Wim met zijn truck op Cyprus. Het eiland dat hij beschrijft als 'het paradijs' en 'het echte Hof van Eden'. De truck staat geparkeerd op een berg die uitkijkt over het landschap en de Middellandse zee. Hoewel het nooit de bedoeling was om ergens voor langere tijd te blijven, ging hij er niet meer weg. Huur hoeft hij niet te betalen, waardoor de urgentie om een paar maanden per jaar in Nederland te werken steeds minder wordt. De dagen zijn snel gevuld. Wim leest en wandelt veel, af en toe gaat hij duiken. Als de zon ondergaat, zit hij voor zijn truck met zijn didgeridoo. Uitkijkend over het landschap luistert hij hoe de klanken van het instrument in het bergdal weerkaatsen. "Zo kan het leven ook zijn."

Het is moeilijk voor te stellen dat Wim een paar jaar terug iedere avond thuis op zijn Berlicumse bank zat. Het vrije bestaan past hem. Hij zou niet meer anders willen, al heeft hij geen spijt dat hij niet eerder de beslissing nam om de wereld te ontdekken. "Ik word honderdvijfentwintig, dat geloof ik echt. Dus ik heb nog tijd genoeg."

'God is voor mij geen persoon, maar een energie die in me zit en mij het gevoel geeft dat ik alles aankan'

LANGEN HUIJSEN
catering | kookstudio

CATERING & KOOKSTUDIO

UW CHEF-KOK

**Danny Langenhuijsen** staat, als chef-kok aan het hoofd van ons familiebedrijf. Hij werkte in de keukens van verschillende topzaken in het land en ontwikkelde zijn **culinaire talenten** bij verschillende leermeesters.

LANGENHUIJSEN

Ons bedrijf is gespecialiseerd in alle facetten van **lekker en verzorgd culinair genieten.** Wij staan garant dat u tevreden kunt terugkijken op een **kwalitatief diner en specialistische kookcursus.** Danny wordt terzijde gestaan door zijn vrouw Lisette.

*Passie voor koken*

Koesteeg 2 5258 TN Berlicum 073 503 1131 06 52 430 300 www.langenhuijsen-catering.nl

VOS GROEP

**Bouw, verbouw en interieur op maat**

- Bouw en Onderhoud
- Keukens/Badkamers
- Machinaal Timmerwerk
- Winkelinterieurs
- Schilderwerk
- Renovatie/Restauratie

VOS GROEP
Heikampweg 7
5249 JX Rosmalen
T 073 - 503 19 57
M 06 - 553 846 82
I www.johanvosbv.nl

GARANTIE

*Voordelig, Vertrouwen en Vakmanschap met Visie*

Systeem wanden en plafonds

Schilderen

Stukadoren

**"Voor als het echt af moet zijn"**

van der Steen van Breugel b.v.
Afbouw Aannemer

De Enst 19 - 5258 BM Berlicum
Telefoon: 073 - 503 17 41
E-mail: hans@steenstuc.nl
Internet: www.steenstuc.nl



# 'BIJ ONS MAG *iedereeen* ZICHZELF ZIJN'

**Sinds 2014 zit Elan Advies in één van de mooiste panden van Dinther: het voormalige Raadhuis aan het Raadhuisplein. Waar ze hun klanten echter het meest zien, is bij hen thuis aan de keukentafel. Eigenaar Hans Schalks: "Een persoonlijke band met onze relaties is voor ons heel belangrijk."**

Tekst **Donna van de Ven** Foto **Rita Dekkers**

In mei 2014 startte Hans met Elan Advies. Inmiddels ondersteunt een team van vijf mensen ondernemers bij hun boekhouding. Een persoonlijke benadering staat hierbij voorop. Hans: "Wij vinden het belangrijk om een klik te hebben met de klant. Daarom werken we met ervaren mensen die weten wat er bij klanten speelt en zich kunnen inleven in hun situatie. Dat is de enige manier om een passend advies te kunnen geven."

## VERTROUWENSBAND

De aanpak van Elan Advies is toegankelijk en laagdrempelig. "Iedereen kan bij ons zichzelf zijn. Binnenkomen in een maatpak mag natuurlijk, maar net zo lief zitten we thuis aan de keukentafel. We merken dat er zo een vertrouwensband ontstaat die weinig mensen met hun boekhouder hebben. Vertrouwen is heel belangrijk als iemand zijn hele financiële hebben en houden in jouw handen legt."

Dat de persoonlijke benadering van Elan Advies gewaardeerd wordt, blijkt uit de reacties van klanten. Hans: "Ik hoor vaak dat mensen onze werkwijze prettig vinden. Fijn, want dat is precies waarmee wij ons willen onderscheiden van andere advieskantoren. Het grootste compliment is echter dat relaties ons aanbevelen aan vrienden en kennissen. Regelmatig krijgen wij nieuwe aanvragen via onze bestaande klantenkring. Dat doet me goed."

## DICHTBIJ

Elan Advies verleent niet alleen persoonlijke service, maar gaat ook met de tijd mee. Zo hebben ze sinds deze zomer een eigen app. "Steeds vaker pakken mensen hun telefoon om iets op te zoeken, in plaats van dat ze de computer opstarten. Daarom maakten wij een app, met onder andere een btw-alert, quick news en antwoorden op veel gestelde vragen. De app is vooral handig als je een korte vraag hebt. En voor wie het antwoord niet kan vinden of graag een persoonlijk advies krijgt, is er een optie om direct contact op te nemen. Zo staan we dicht bij de klant."

Elan Advies
belastingadvies- en administratiekantoor
Raadhuisplein 9 | 5473 GC Heeswijk-Dinther
073-85 19 066 | info@elan-adviseurs.nl
www.elan-adviseurs.nl

DE SNOEIHARDE KANT VAN HET VOLKSGERICHT

# Stout geweest? DAN EEN STEIGERPAAL DOOR JE RAAM

**Wonen in de stad of in een dorp: voor veel dorpsbewoners is het een wezenlijk verschil. En hoewel er vast en zeker nog verschillen zijn, is het leven op veel vlakken hetzelfde. We lopen allemaal rond met een smartphone, eten friet en sushi, en kijken op zondag voetbal op tv. Nee, dan vroeger, toen het volk in het dorp nog voor eigen rechter speelde. Snoeihard en luguber, dat waren we.**

Tekst **Stijn van Nuland** Foto's **Heemkundekring De Plaets**

In de achttiende eeuw ontdekten een aantal wetenschappers de zogenaamde plattelandscultuur. Mensen in de dorpen hielden er een aantal vreemde gebruiken op na, om hun leefgebied onder controle te houden. Dat deden ze met zogenaamde charivari's, ofwel volksgerichten.

## TOFFELEN

Als een dorpsbewoner zich niet goed had gedragen (bijvoorbeeld omdat hij overspelig was geweest of iemand had misbruikt) verzamelden zich een aantal jongens in het dorp, om samen naar het huis van de schuldige te lopen. Ze bekogelden het huis met stenen en gooiden dingen door de ruiten, tot aan houten steigerpalen toe. Toffelen noemden ze dat; tafelen in beschaafd Nederlands. Hoewel deze taferelen op het eerste oog vrij middeleeuws lijken, sneuvelden er zelfs in 1933 nog ruiten bij een Berlicums gezin. Gevalletje toffelen.

## TORTELDUIFJES

Toen de mensen nog geen huwelijkspartners zochten via Tinder, bemoeide het hele dorp zich met de datingmarkt. En als een bruidspaar zijn vriendengroep niet trakteerde op bier, bijvoorbeeld op de vrijgezellenavond, werden op de weg van hun huis naar de kerk levensgrote poppen in de bomen gehangen. Een subtiele manier om de twee tortelduifjes terecht te wijzen.

## VARKENSKOPPEN

Naast dit 'in den boom hangen' hebben de Brabanders kennelijk nog meer met poppen en verkleden. Neem carnaval: een ander uitstekend voorbeeld van de plattelandscultuur waarin poppen en carnavalswagens een rol spelen. Gelukkig is het snoeiharde oordeel van het volk inmiddels verdwenen en zijn alleen de grappige onderdelen overgebleven. Alhoewel... Die varkenskoppen die laatst in Heesch in de bomen hingen, als protest tegen de komst van een AZC, kwamen aardig in de buurt van een volksgericht.

# ‘De vos is onze grootste concurrent’

**“Verzamelen bij het Hoogbos, parkeerplaats Engelenstede”, instrueerde de e-mail. Even voor het afgesproken tijdstip staan er acht groen geklede mannen van Wildbeheereenheid Berlicum te wachten, plus twee kinderen en drie trillende honden.**

Tekst **Edwin Timmers** Foto **Jasper Loeffen**

“Dat trillen? Da’s niks. Pepper wil zó graag jagen”, zegt Titus Bertrums, wijzend naar de grootste hond. “Als ze een groene jas ziet, is ze bijna niet meer te houden.” Hij kijkt naar Pepper en tovert een schalkse lach op zijn gezicht: “Net zo gek als wij.”

“Een hert is geen ree, nee.” Tim van Venrooij verbaast zich over de onwetendheid van de interviewer. Wat volgt, is uitleg over natuur en wildbeheer. “Wil je een jachtakte krijgen, moet je eerst vier diploma’s halen en een verklaring voor goed gedrag. Geen probleem, maar die diploma’s haal je niet zomaar. Het theorie-examen is echt pittig”, zegt Tim. Titus geeft met een vuist de dikte van het theorieboek aan.

Wildbeheereenheid Berlicum heeft 21 leden en bestaat sinds 1960. Herman Schouten legt uit dat er sinds het begin enorm veel veranderd is. “Steeds meer papierwerk. Registraties en meldingen van geschoten en aangereden wild. De overheid is gebaat bij ons werk. Toch betalen we flink om de wildstand in evenwicht te mogen houden. Doen we dat niet, dan plundert de vos alles leeg.”

Zoals we het bos inliepen, lopen we er weer uit: zonder vangst. Het wild is schuw op Engelenstede. “Je moet hier fretten inzetten om konijnen uit hun pijp te krijgen.”

# IMPORT & EXPORT

## 'EEN MISS IS MEER DAN ALLEEN EEN BEETJE MOOI'

**De Miss Beauty van Gelderland? Die woont gewoon midden in Berlicum, boven de Jumbo. Tessa le Conge (22) koos ervoor de provincie te vertegenwoordigen waar ze opgroeide én het meest van weet. Want: "Om een missverkiezing te winnen, moet je óók veel kennis hebben."**

Tekst **Erwin Frunt & Marlie van Zoggel** Foto **Bram Van Dal**

Ze wist dat ze niet altijd in Zetten wilde blijven wonen. Meedoen aan een missverkiezing leek haar altijd al leuk, maar van deelnemen kwam het nooit. Tot dit jaar. "Ik werd gescout op straat en via Facebook." Van de meer dan tweehonderdvijftig aanmeldingen mochten er uiteindelijk honderdvijfentwintig een casting doen. Daarvan bleven er vijftien over. Tessa was er een van, maar inmiddels was ze wel verhuisd naar Berlicum, voor de liefde.

### STRALEN

Een hectische periode brak aan voor de 22-jarige die fulltime als communicatieadviseur werkt in Arnhem. Toch begint ze te stralen als ze op de periode terugkijkt. "Ik won de provinciale verkiezing en mocht daardoor ook meedoen aan de Miss Beauty of the Netherlands-verkiezing. Geweldig spannend en leerzaam", vertelt Tessa. "Het is veel meer dan een beetje mooi zijn. Een Miss wordt ook op inhoud en presentatie beoordeeld." Uiteindelijk werd Tessa tweede, nipt achter Miss Beauty of Limburg.

### ONCE IN A LIFETIME

Of ze ooit haar kantoorbaan zou opzeggen voor modellenwerk ligt erg aan het aanbod. Maar dat ze hierin verder wil, staat vast. "Het is echt een once in a lifetime ervaring. Tot je 26e mag je meedoen en ik ben pas 22. De komende jaren kan ik dus nog deelnemen aan verkiezingen over de hele wereld. Dat reizen vind ik hartstikke leuk, maar ergens anders wonen? Nee, ik denk dat ik over tien jaar nog steeds in Berlicum woon. Dat bevalt hartstikke goed."



## 'STOND ER INEENS EEN BEER BIJ DE PAARDEN'

**Rita van Empel emigreerde in 2001 naar Canada voor de natuur en de ruimte. Met haar man en vier kinderen woont ze middenin de bergen. Daar komt ook weleens een beer aan. "Stond er ineens een moeder met drie jongen in de stal."**

Tekst **Laura van der Burgt** Foto **Wendy Hoefnagels**

Dat we Rita treffen in haar ouderlijk huis aan de Assendelftseweg, is eigenlijk geen goed teken. Vader Wim is ziek, daarom bezoekt ze hem voor de tweede keer in korte tijd. Ze wilde er iets moois van maken: naar musea en bezoekjes aan familie. Maar Wim drinkt liever koffie met haar in de keuken. Samen noten rapen, op en neer naar de kippen. "Dat ze thuis is, is genoeg", zegt hij.

### SPROOKJE

De dieren die bij Rita om het huis lopen, zijn een slag groter dan Wims kippen. "Elanden, wapiti's, roofvogels - zelfs beren komen weleens aan. Er liep een keer een moeder met drie jongen door onze stal. Ze bleef een uur, adembenemend was dat. Gelukkig waren we allemaal binnen." Rita's verhalen wakkerden Wims reislust aan. Vijf keer bezocht hij haar. "Het is prachtig daar. Ik wandelde eens helemaal alleen door de Rocky Mountains, in metershoge sneeuw. Het leek wel een sprookje. De stilte was onvoorstelbaar, soms twijfelde ik of mijn gehoorapparaat het nog wel deed."

### BANKJE

"Ons pap was altijd buiten bezig als hij op bezoek was", herinnert Rita zich. "Hij maakte van afvalhout een tafel en een bankje met zijn naam erop, dat ik pas ontdekte toen hij weer naar huis was. Het is het mooiste dat ik van hem heb." Rita komt in januari opnieuw naar Middelrode. Zodat ze samen in de keuken nog een bèkske koffie kunnen doen.

JFVACCOUNTANTS
ACCOUNTANCY & BELASTINGADVIES

WIJ STAAN VOOR U KLAAR!

JFV Accountants is specialist op het gebied van **accountancy, administratieve dienstverlening** en **belastingadvies.** Wij werken pro-actief en zorgen voor wederzijds vertrouwen.

Openheid en eerlijkheid staan hoog in ons vaandel. Tegen scherpe tarieven neem ik al uw zorgen en lasten uit handen!

**JFV Accountants - Jurgen Frunt**

**Dit zijn de beste ingrediënten voor een succesvolle en langdurige samenwerking!**

Tertsweg 39 5245 BH Rosmalen
**T** 073-8515375 **M** 06-17502773
**E** info@jfvaccountants.nl

WWW.JFVACCOUNTANTS.NL

Naast exclusief tegelwerk en ontwerp van badkamers verzorgen wij tegelwerk in (natuursteen) vloeren, badkamers, toiletten en keukens.
Voor complete verbouwingen en aanbouwen kunt u ook bij ons terecht.

PeMaR Tegelwerken

Werststeeg 16, Berlicum t: 073 503 3432 m: 06 5386 1550

WWW.PEMARTEGELWERKEN.NL

VAN ZOGGEL CATERING
CREATIEF & COMPLEET

info@vanzoggelcatering.nl 073-594 2085
www.vanzoggelcatering.nl

*Voor een smakelijk begin van 2017* Onze vernieuwde shared dining plank!

Voor 15 tot 20 personen

Rijkelijk gevuld met lekkernijen. Verrassend & lekker!

# bijzonder BIJZONDER

Ze weten echt wel dat we naar ze kijken op straat, hun uiterlijk valt nou eenmaal op. Maar wat deze mensen echt bijzonder maakt, is hun enorme wilskracht en positiviteit. ‘Iets niet kunnen? Dat kan dus niet.’

Tekst **Nieke van Broekhoven** Foto’s **Esmée Franken** Visagie **Schoonheidssalon Suzanne van Erp**

# 'MIJN geleidehond IS MIJN beste vriend'

### *Merel Steenbakkers (21)*

"Door het EEC-syndroom heb ik geen zweetklieren en een beperking aan mijn hand. Ik had een schisis en was lichtschuw. Door een virus verloor ik één oog. Tijdens een operatie is er bindweefsel over het andere oog geplaatst. Zo heb ik minder kans op een nieuwe infectie en kan ik licht verdragen. Nu zie ik kleuren en contrasten. Ik kan bijna alles, maar het kost veel energie. Dat is soms frustrerend, want ik wil heel veel. Ik heb goede vrienden, een relatie en woon zelfstandig. Ik ga filosofie studeren aan de universiteit. Verder reis ik graag, laatst zelfs alleen naar Londen.

Mijn moeder steunt me enorm. We zijn een goed team en hebben ieder ons eigen leven. Mijn geleidehond is mijn alles; mijn beste vriend en steun. Het is soms niet gemakkelijk, maar ik kan goed relativeren. Ik ben gelukkig. Ik droom van studeren, meer reizen en mezelf altijd blijven ontwikkelen."

# 'IK RIJD ZELFS AUTO MET MIJN bovenarmen'

### *Cindy Raaijmakers (31)*

"Sinds mijn geboorte mis ik mijn onderarmen. In mijn bovenarmen heb ik gewoon gevoel en daar doe ik alles mee. Van autorijden tot schrijven. Niet kunnen en opgeven, is geen optie. Alleen mijn jas dichtritsen en veters strikken, gaat echt niet. Vroeger ben ik behoorlijk gepest. Dat was een lastige tijd, maar sinds ik ging studeren, gaat het gelukkig een stuk beter.

Werk vinden was een uitdaging. Werkgevers zijn vaak niet bekend met een persoon met een beperking. Ik maak dat dagelijks mee. Inmiddels heb ik een leuke baan als administratief medewerkster. Dat lukt prima met wat kleine aanpassingen op de werkplek. Het liefst werk ik als receptioniste, omdat ik het contact met mensen heel leuk vind. Ik ben heel gelukkig met mijn vriend en heb alles waarvan ik ooit droomde. Huisje-boompje-beestje. Ik besef nu dat ik bijzonder ben zoals ik ben."

# ‘Vrienden ZOUDEN ME NIET HERKENNEN MET HAAR’

### *Renzo van Roosmalen (19)*

“Sinds ik klein ben, heb ik alopecia areata. Dat is een haaraandoening. Het immuunsysteem keert zich tegen het lichaam, daardoor worden mijn haarwortels en -zakjes aangetast. Het is een raadsel voor artsen. Het komt maar bij één op de tweeduizend mensen voor. Tot mijn vierde had ik gewoon haar. Mijn moeder zag op een ochtend ineens kale plekken op mijn hoofd. Er groeit steeds minder lichaamshaar, totdat alles weg is.

Eigenlijk heb ik er nooit veel last van gehad. Ik ben verder gewoon gezond. Ik doe een sportopleiding, heb een bijbaantje en een vriendin. Ik ben nooit gepest. Hoogstens is er tijdens een ruzie weleens ‘kale’ geroepen. Maar dat had ik in hun plaats waarschijnlijk ook gezegd.

Inmiddels groeit mijn haar toch weer terug. Dat is fijn, maar ik kan ook goed leven zonder. Dit ben ik. Het is niet anders. Volgens mij herkennen mijn vrienden mij niet eens met haar.”



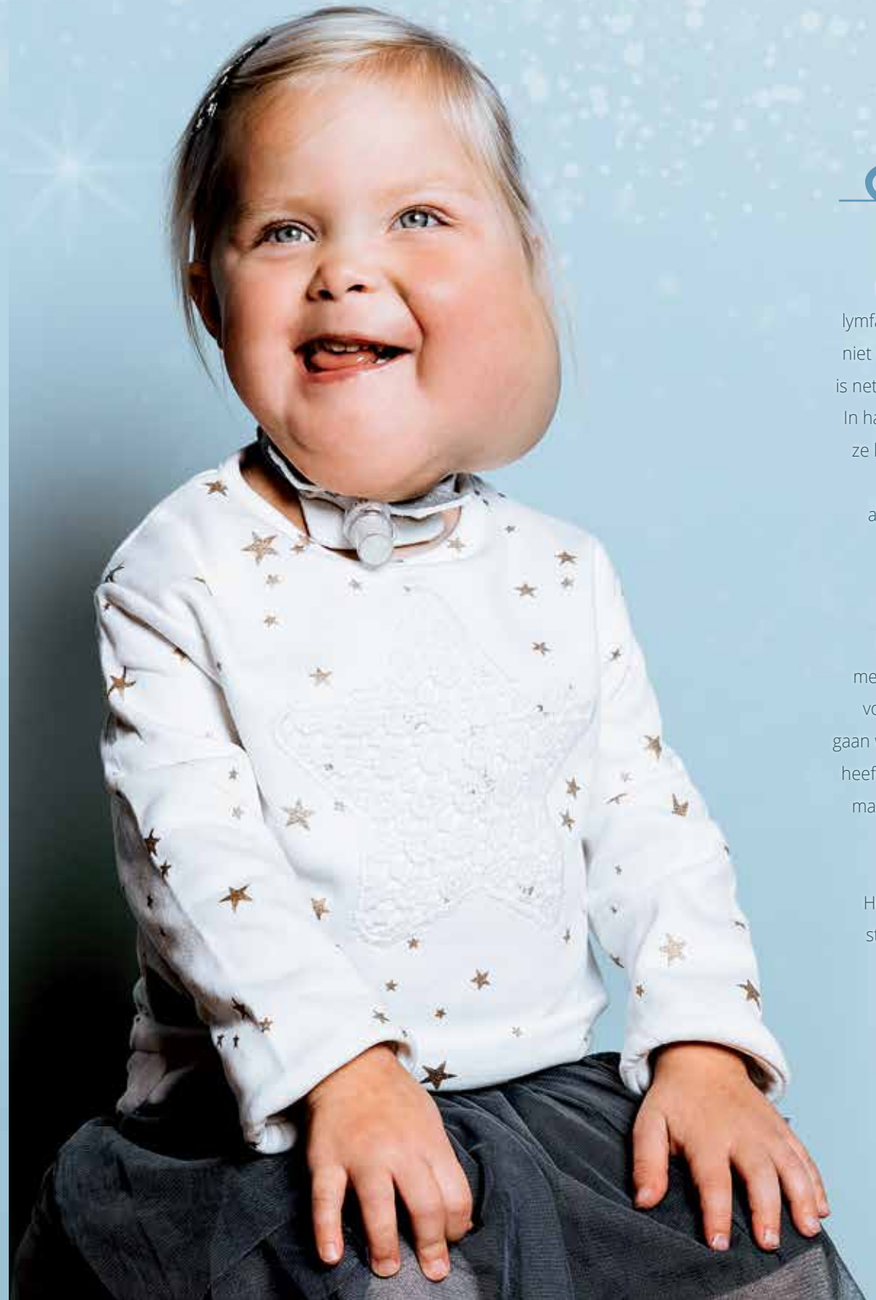

# ‘WE ZIJN VOOR HAAR IN EEN DORP gaan wonen’

### *Fleur Heerkens (2)*

Moeder Marleen: “Fleur is geboren met een lymfatische malformatie. Haar lymfevaten liggen niet recht, maar zijn een kluw van vaten. De bult is net een natuurspons met kleine vochtblaasjes. In haar keel zit een canule: een buisje waardoor ze kan ademen, omdat haar keel anders wordt dichtgedrukt. Tegen de verwachting van de artsen in kan ze zelf praten, eten en drinken. Ze heeft gelukkig geen pijn, maar heeft wel verzorging nodig door de canule.

Fleur is heel vrolijk en assertief. Ze is er niet mee bezig. Andere kinderen ook niet. Zij willen vooral spelen. We zijn wel expres in een dorp gaan wonen, zodat de mensen haar kennen. Dan heeft ze er minder last van. Mensen kijken altijd, maar Fleur is dat gewend. Ze gaat gewoon een gezellig gesprek aan.

Hoe het later zal gaan weet ik niet. Door haar sterke karakter maak ik mij weinig zorgen. Ze is gewoon Fleur. Een normaal kind met de heerlijkste knuffelwang.”

**INSTAPKLARE KANTOOR(RUIMTE) TE HUUR - 55m²**

OMDAT WIJ GAAN VERHUIZEN NAAR EEN LOCATIE MET MEER RUIMTE KOMT ONS PRACHTIGE KANTOOR TE HUUR. EEN ZEER REPRESENTATIEF KANTOOR/PRAKTIJKRUIMTE VAN 55 M2 INCLUSIEF 2 TOILETTEN,PANTRY EN EIGEN ENTREE.

Het gebouw is zo'n 6 jaar oud en staat midden in Berlicum. Ook ideaal voor bedrijven **zonder BTW afdracht. Flexibele huurperiode** is mogelijk.

**Interesse?**

Mail of bel naar Erwin Frunt
Braakven 79A - Berlicum
Tel: 073 711 4567 / 06 1826 8985
Email: erwin@bigbirdmedia.nl
Prijs: nader overeen te komen

**NL WONEN: EEN ZORG MINDER**

*Ook profiteren van de aantrekkende woningmarkt?*

Er komt veel kijken bij de aan- en verkoop van een huis! NL Wonen helpt u hier graag bij en neemt u zorg uit handen.

Door onze deskundige aanpak verkopen wij ook uw woning goed en snel! Met verstand van de lokale markt en realiteitszin, vakkundig én op een plezierige manier. Door te luisteren naar uw wensen, met duidelijke communicatie en korte lijnen, met praktische adviezen en kijk op de (bouwtechnische) mogelijkheden van woningen.

Graag vertellen wij u meer over onze effectieve aanpak.

KLANTEN-BEOORDELING FUNDA 8,7 GEMIDDELD

**NL WONEN** *Wenst u fijne feestdagen*

NL Nieuwenhoven Lebon
Pettelaarseweg 198a 5216 BW 's-Hertogenbosch | (073) 613 19 19 | info@nl-wonen.nl | www.nl-wonen.nl
NVM
15 JAAR


# Blauwbekken

## EEN AVONDJE HANGEN BIJ HET SPORTPARK

**"Leuke jongens hoor, die maten van je. Maar niet elke avond. En zeker niet met zijn tienen." Nicky Meulenbroek en zijn vrienden snapten hun ouders wel - zelf zagen ze elkaar ook liever zonder pa en ma erbij. Daarom spraken ze buiten af. Na jaren rondhangen in het dorp kregen ze hun eigen plek bij het sportpark. Daar is het deze dagen precies zo koud als het lijkt.**

Tekst Laura van der Burgt & Marlie van Zoggel Foto's Claartje ten Have

Glenn, Romy en Nicky

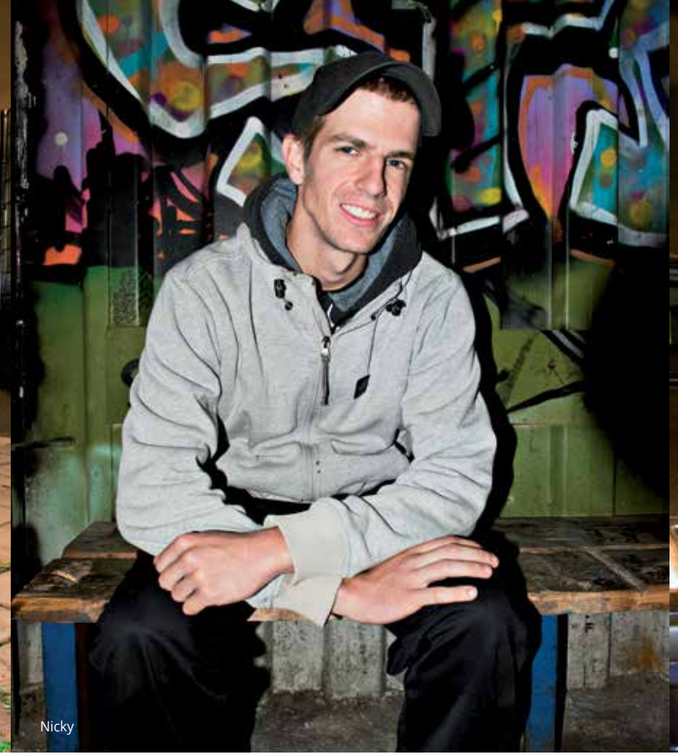

Nicky

Robin, Pim en Glenn

'Ik denk liever elke dag met pijn aan Bart, dan dat ik hem vergeet'

Toen Romy van Laarhoven nog klein was, fietste ze nooit in haar eentje langs het kapelletje. “Daar stond een groepje jongens waar ik niet langs durfde. Terecht of niet, ik ben jarenlang omgereden.” Rond haar veertiende hing ze zelf met haar vrienden op straat, maar haar angst vergat ze niet. Daarom is ze altijd extra aardig als er kinderen willen voetballen op het veldje naast hun hangplek bij het sportpark. “Laat je door ons niet tegenhouden hoor!”, riep ze laatst nog tegen een aarzelend groepje. Ze snapt ze wel. “We zijn met veel en soms nog luidruchtig ook. Dat schrikt af. Maar het is niet nodig, wij vallen echt geen kinderen lastig.” Tegenwoordig hangt ze niet veel meer. “Ik ben zwanger en woon samen, mijn tijd op straat is voorbij.”

'Ik ben zwanger en woon samen, mijn tijd op straat is voorbij'

## NAAR DE WOONBOULEVARD

Nicky Meulenbroek staat naast Romy. Hij lacht als een deel van de groep in hun auto’s aankomt. Toen hij voor het eerst ’s avonds buiten hing, kwam iedereen nog op de brommer. Hij is vijfentwintig jaar nu, een van de ouderen van de groep. “Voor we hier onze eigen plek kregen, hingen we overal: op de Zomerdijk, ’t Hersend, het Mercuriusplein en bij de Oosterplas - soms waren we wel met veertig man.”

Tegenwoordig is de woonboulevard in Den Bosch een populaire plek. Daar draait het vooral om de auto’s; zien en gezien worden. De hele groep is gek op snelle auto’s, maar toch blijft het dorp voor een aantal gezelliger - zelfs al is een keertje gassen op het sportpark not done met al die fietsers. “Op de woonboulevard zit iedereen vooral in zijn eigen wagen te kletsen. Soms draaien ze de ramen niet eens open. Ik vind het niks”, zegt Glenn Dupuis.

## KRUUMKE

Nee, dan Berlicum. Toen ze nog op ’t Hersend hingen, schoven er ’s avonds weleens een paar wandelende oudjes aan. “Dat vond ik mooi. Een van hen kwam ik laatst nog tegen, dat is toch lachen?”, vindt Pim van Pinxten. “Er kwam zelfs ooit een oud dametje wiet bij ons kopen. ‘Doe men ’n kruumke’, zei ze. Dat kreeg ze, natuurlijk.”

Ondanks hun jarenlange hangcarrière is het de laatste tijd niet zo druk meer in de gepimpte zeecontainer naast de tennisbaan. “Ik woon sinds kort samen. Denk je dat ik dan nog buiten in de kou ga staan?”, grinnikt Robin Zwanenburg - Kaas voor vrienden. “Dingen veranderen, wij worden ook ouder.” Hoe hij aan zijn bijnaam Kaas komt? “Als er een stilte in ons gesprek valt, laten we vaak ineens een *random* woord vallen. Toen ik kaas zei, kregen we allemaal een lachkick. Vanaf die avond begon Bart me Kaas te noemen.
Nu zegt zelfs mijn zusje het.”

## GEEN STILLE TOCHT

Bart. Het duurt niet lang voordat zijn naam valt. In BaMi vertellen over zijn dood willen ze niet, maar het is onmogelijk om níet stil te staan bij hun vriend, die in februari aan de Werststeeg werd vermoord. De groep organiseerde een tocht voor hem - geen stille, want zo was Bart niet -, maakte een rouwkrans in de vorm van een auto en ging massaal naar zijn afscheid. Jongens die al tijden niet meer ’s avonds buiten waren, kwamen plots weer naar het sportpark. “In het begin hadden we het er vaak over, iedereen was er kapot van. Nu wordt het praten minder. Onze levens gaan door, maar ik denk er nog heel veel aan”, vertelt Roland van Laarhoven. Dat geldt ook voor Glenn. “Maar ik denk liever elke dag met pijn aan Bart, dan dat ik hem vergeet.” Op alle auto’s staat zijn naam. Robin heeft thuis een gedenkhoekje. Glenn spaart voor een tattoo.

## NACHTVISSEN

Enorm klote was de confrontatie met een agent, die de groep direct na de tocht opzocht. “We stonden na te praten bij de Run. Ik had met de gemeente geregeld dat dat een halfuurtje mocht”, vertelt Romy. “Daar had die agent niets mee te maken, zei hij. We zijn de afgelopen jaren op heel veel plekken weggejaagd, maar die keer viel dat echt verkeerd. Een van ons kreeg een boete, omdat hij de agent had beledigd.”

“Mensen hebben vaak vooroordelen over ons. Toch zijn er genoeg mensen die hun hand opsteken als ze voorbij fietsen, dan groeten

december

1ste en 2de Kerstdag
Kerstdiner

2de Kerstdag
live music in café

29 december
Night of the DJ's

De Gouden Leeuw
Hoogstraat 64 -5258 BE Berlicum
(073) 503 18 93
www.gouden-leeuw.nl

DESKUNDIGE
BEGELEIDING
EN ADVIES

HANS PERNET, MAKELAAR & TAXATEUR

Ik nodig u graag uit voor een kop koffie en denk met u mee over:

- de *aankoop* van uw woning
- een *taxatie*
- *erfscheidingsproblemen*
- een *second opinion*.

J.L.S.M. PERNET

Bleijendaalseweg 7
5258 SR Berlicum NB

073 503 7320 / 06 22 39 69 54
info@pernetmakelaars.nl

NWWI NVM

www.pernetmakelaars.nl

KINDEROPVANG
't Beertjeshuis

kinderopvang?
Bij 't beertjeshuis is uw kind
in goede handen!

Bij ons kunt u terecht voor:
Kinderopvang+ Peuterarrangementen+ BSO+ vakantieopvang
en flexibele opvang

U bent van harte welkom
om eens een kijkje te komen nemen op een van onze locaties in
Berlicum, Middelrode, Sint-Michielsgestel of Gemonde.

Wij wensen alle inwoners van Berlicum en
Middelrode een geweldig 2017.

Schuurkerkpad 33, 5258 AE Berlicum | (073) 503 3302 | info@beertjeshuis.nl | www.beertjeshuis.nl

we altijd terug. Hangjeugd is zo'n negatief woord, of niet maat?" Nicky - bijgenaamd Dingo (lang verhaal...) - kijkt naar zijn vrienden. Die knikken. Echt van toepassing is de term niet meer. Vroeger hingen ze alle dagen buiten, soms bleven ze de hele nacht. Zelfs als de ijspegels aan het dak hingen, zochten ze elkaar op. Die tijd is voorbij. Het is nog geen tien uur als een deel van de groep richting de auto loopt. Ze moeten vroeg op om te werken of willen slaap inhalen. De nacht ervoor zijn ze met een stel gaan nachtvissen.

**NIET OMFIETSEN**

"Iedereen wordt ouder. Het voelt wel een beetje als het einde van een tijdperk", zegt Nicky. "Toch zullen er altijd jongeren blijven die op straat hangen. Ook op deze plek komt straks een nieuwe generatie." Romy is vastbesloten om het advies van haar moeder over te brengen op haar eigen kindje, dat rond kerst wordt verwacht. De BaMi hangjeugd? Daar hoef je geen meter voor om te fietsen.

'Er kwam ooit een oud dametje wiet bij ons kopen'

Xaaron & Robin

# ‘MIJN KLEREN krimpen ELKE WASBEURT’

**Toen Tijn Bekkers na een half jaar in Zuid-Afrika terugkeerde op Balkumse grond, had het reisvirus hem te pakken. Het overlijden van vader Jos doorkruiste zijn plannen, maar nu heeft Tijn de draad weer opgepakt. We mailen hem, terwijl hij in Zuid-Amerika rondtrekt.**

Tekst **Erwin Frunt** Foto’s **Tijn Bekkers**

**WANNEER BESLOOT JE DEZE REIS TE MAKEN?**
Dat was ongeveer in april/mei. Ik studeerde begin juli af met een bachelor of business administration. Met die zekerheid op zak boekte ik een ticket naar Buenos Aires.

**WELKE LANDEN BEN JE VAN PLAN TE BEZOEKEN?**
Ik ben begonnen in Argentinië, heb Chili bezocht, ben weer terug naar Argentinië gegaan voor een paar dagen en ben nu in Bolivia. Hierna ben ik nog van plan om Peru, Ecuador, Colombia en Brazilië - in die volgorde - te bezoeken. Misschien ook Paraguay en Uruguay nog, maar dat ligt aan de tijd.

**WELKE PLEK IS JE TOT NU TOE HET MEEST BIJ GEBLEVEN?**
Dat vind ik lastig om te zeggen, aangezien elke plek zijn charmes heeft. Tot nu toe ben ik alleen in Argentinië en Chili geweest, maar als ik echt een keuze moet maken is dat Valparaiso in Chili. Een heel artistiek havenstadje met gekleurde huisjes, gebouwd op heuvels. Dat en de sfeer maken het stadje uniek.
Ook bezocht ik Salar de Uyuni; fantastisch. Salar de Uyuni is een grote zoutvlakte, waarbij alles om je heen wit is. Besef van tijd en plaats is ineens heel ver weg.

**WAT IS HET MEEST OPVALLENDE VERSCHIL MET NEDERLAND?**
Allereerst toch wel de taalbarrière. Ik kan een klein beetje Spaans, maar soms duurt het wel even voordat ik iets begrijp wanneer ik in gesprek ben. Verder is er hier dag en nacht meer leven. De landschappen zijn natuurlijk compleet anders dan in Nederland, evenals de afstanden en de reistijden. In Nederland vind ik twee uur reizen al veel, terwijl de kortste overbrugging hier minstens twee uur duurde. Gelukkig went dat heel snel.

## Tijn Bekkers
### Thuis: Berlicum
### Uit: Zuid-Amerika

**WAT MIS JE HET MEEST, NU JE REIST?**
Niet zo gek veel tot nu toe, maar ik ben ook nog niet heel lang weg. Het meest mis ik vooral de wasmachine. Mijn kleren krimpen per wasbeurt hier.

**ZIJN ER IN DE TOEKOMST NOG ANDERE REIZEN DIE JE WILT MAKEN EN WAAROM DAAR NAARTOE?**
Ik zou nog wel andere reizen willen maken, maar ik weet nog niet precies waar naartoe. Ik denk dat het dan richting het oosten gaat, aangezien ik daar nog niet ben geweest. Delen van Azië, Australië en Nieuw-Zeeland staan dan wel op mijn lijstje.

**WANNEER VERWACHT JE TERUG IN BERLICUM TE ZIJN EN WAT ZIJN JE PLANNEN DAN?**
Ik verwacht eind april terug te zijn en heb vooralsnog geen echte plannen bij terugkomst. Daar ga ik me de komende maanden op focussen.

# ‘IN DE KEET WAREN WE NET ZO *gelukkig*’

**Voor de een is het de grootste nachtmerrie, voor de ander een droom die uitkomt: het bouwen van een eigen huis. Voor Jan en Miriam van der Maar is het een droom. Twee keer gingen zij de uitdaging aan. Het tweede project is hun huis aan de Heikantsehoeve. “Over elk detail is nagedacht. Alles moet perfect zijn.”**

Tekst Donna van de Ven Foto’s Edith Verhoeven

Vanuit de periferie van Rotterdam streken Jan en Miriam in 1992 neer in Brabant. In Rosmalen bouwden ze voor het eerst hun eigen huis, waar ze samen met hun zoon en dochter gingen wonen. Een woning in klassieke stijl. Toch was dit niet het huis waarvan vooral Jan gedroomd had: "De tuinkamer die we er later aanbouwden, was heel modern. Die stijl sprak me meer aan dan dat klassieke. Ik wilde graag nog één keer zo'n groot project doen. Gelukkig kon ik Miriam overhalen."

### GEHECHT AAN BRABANT

Voor het kopen van hun nieuwe stek gingen Jan en Miriam niet over één nacht ijs. Jan: "We wilden in de omgeving blijven wonen. Vooral Miriam was gehecht geraakt aan Brabant en had hier een kennissenkring opgebouwd. De locatie aan de Heikantsehoeve sprak ons aan, met een prachtige ligging en genoeg ruimte." Toch gingen ze niet direct tot de koop over. "We wilden zeker weten dat we ons hier thuis voelden", licht Miriam toe. "Daarom verbleven we eerst een paar dagen op een camping in de buurt. In 2008 kochten we dit perceel."

'We doen niet aan compromissen. Alles moet passen in het geheel'

### WOONUNIT

In 2010 verhuisde het stel naar de Heikantsehoeve. Het bestaande huis werd gesloopt en Jan en Miriam betrokken een woonunit. "Jullie noemen dat een keet." De bouw kon pas in 2013 beginnen, omdat het bestemmingsplan een wijziging onderging.

Het wachten duurde lang, maar had ook voordelen. Jan: "In de keet had ik de tijd om mijn plannen uit te denken. We werken allebei fulltime als zelfstandige, Miriam in de financiële dienstverlening en ik als ict-adviseur. Aan het huis kwamen we pas toe in de weekenden. Eigenlijk kwam het goed uit dat we moesten wachten. Na vierenhalf jaar was alles rond: de bouw kon beginnen."

### HET GROTE GEHEEL

Het bedenken van het perfecte huis had heel wat voeten in de aarde. Met name voor Jan: alles komt uit zijn koker. "Inspiratie zocht ik op internet. Alles wat me

1

2

3

4

5

aansprak, zette ik bij elkaar. Daarbij stelde ik mezelf steeds de vraag waarom ik iets mooi vind. Een ontzettend belangrijke vraag. Zodra je weet wat je mooi vindt, ken je namelijk je stijl en kun je het grote geheel overzien."

## LAATSTE WOORD

Met het ontwerp bemoeide Miriam zich nauwelijks. "Het is echt Jans project. Hij zocht alles uit. Elk nieuw idee legde hij aan mij voor. Alleen als ik het niks vond, ging hij op zoek naar een alternatief." Discussies hadden de twee zelden. "Bij alle beslissingen had Jan het laatste woord. Ik laat het helemaal aan hem over."

Ook al beslist Jan, Miriam heeft zeker ideeën over de inrichting. Zo vindt ze dat een witte muur in het leefgedeelte opgevrolijkt mag worden met een schilderij en wil ze graag gordijnen. Terwijl ze dit aankaart, kijkt Jan haar wat bedenkelijk aan: weer iets om over na te denken. Eén ding is duidelijk als het aan Jan ligt: "We doen niet aan compromissen. Dan ontstaat er iets waar we allebei niet honderd procent tevreden mee zijn en valt de rode draad weg. Alles moet passen in het geheel."

## WIJNHUIS IN DE DOP

Door de grote ramen kijken we uit op de wijngaard van Jan en Miriam. Duizend ranken, in theorie  goed voor een kuub wijn. "Vorig jaar plukten we voor het eerst druiven", vertelt Miriam. "We brengen ze naar een collega-wijnbouwer die er  wijn van maakt en deze bottelt. De eerste pluk leverde 265 flessen op. Het plan is om de wijn te gaan verkopen, maar dan moet er eerst een etiket komen. Daar denken we nog over na. Gelukkig loopt de wijn niet weg." Dan, al grappend: "Al slinkt de voorraad gestaag."

1. De glazen aanbouw aan het huis is ontworpen door een kassenbouwer.
2. Toen ze in de keet woonden, stond de huisraad op vijf plekken opgeslagen. Uiteindelijk keerden alleen de eetkamertafel en -stoelen, en de inrichting van Jans kantoor terug.
3. Net na het gieten leek de vloer veel groener dan bedoeld: een grote schrik voor Jan. Maar eenmaal droog was de kleur perfect.
4. Rondom het huis zouden in de eerste instantie betonnen platen komen. Op het laatste moment is gekozen voor grind. De kleur daarvan is niet het gebruikelijke wit, maar meer richting crème.
5. Alle apparatuur in de keuken is weggewerkt achter deuren zonder handgrepen.

Harolds Outlet

HOGE KWALITEIT VOOR EEN LAGE PRIJS!
• A+B Keuze witgoed
• Tuinmeubels
• Partijhandel

Harolds Outlet
Overbeeke 14
5258 BL Berlicum
T 073 5034078
E info@haroldsoutlet.nl
WWW.HAROLDSOUTLET.NL

Wij zijn open op

| | |
|---|---|
| Maandag: | gesloten |
| Dinsdag: | 09:00-17:30 uur |
| Woensdag: | 09:00-17:30 uur |
| Donderdag: | 09:00-17:30 uur |
| Vrijdag: | 09:00-17:30 uur |
| Zaterdag: | 09:00-16:00 uur |

HEMA HEMA Berlicum

al klaar voor de kerst?

ZONDAG 18 DECEMBER GEOPEND VAN 12.00 TOT 17.00

ook voor al je make-up, gebak, leuke cadeau's, kleding en dagelijkse benodigdheden

Van SUV naar WOW

TOYOTA

ALWAYS A BETTER WAY

De Toyota C-HR is rijklaar vanaf € 25.250,-

Val op en wow iedereen met het door diamant geïnspireerde design, de elegante details en innovatieve technologie van de Toyota C-HR. Een auto met rijgedrag waarop u kunt vertrouwen. Stuurt nauwkeurig en rijdt responsief, wat zorgt voor een cross-over die net zo prettig voelt als een dynamische hatchback. Waan u in een high tech, maar comfortabele cockpit. Via het centrale 8-inch touchscreen bedient u het nieuwste Toyota Touch® 2 multimedia-systeem, de automatische airconditioning en de sfeerverlichting.

Kom bij ons langs voor een uitgebreide proefrit of ontdek hem op **josvanboxtel.nl/c-hr!**

Let's go! TOYOTA C-HR

Gemiddeld brandstofverbruik 3,8 L /100km (26,3 km/L) tot 6,3 L 100 km (15,9 km/L) , CO2 86-144 gr/km.

* Afgebeeld Toyota C-HR. 1.8 Hybrid Bi-Tone rijklaar vanaf € 36.260,- Wijzigingen voorbehouden. Importeur: Louwman & Parqui B.V. Meer info: bel gratis 0800-0369 of ga naar www.toyota.nl

Jos van Boxtel

**Middelrode,** Haffertsestraat 21, 073-5032911 | **'s-Hertogenbosch,** Hervensebaan 11, 073-6496633 | **Oss,** Longobardenweg 21, 0412-643355
www.josvanboxtel.nl

Het plukken van de druiven is een behoorlijke klus. "Dit jaar begonnen we met z'n vieren. Na een dag hard werken waren we nog niet eens op een kwart. Het plan voor de volgende ronde ligt al klaar: met familie en vrienden twee uur plukken, kopje koffie, weer twee uur plukken en afsluiten met een barbecue. Zo maken we er een gezellige dag van."

### RIET OF NIET

Hoewel Jan zelf veel ideeën had over hoe het huis eruit moest komen te zien, namen ze toch een architect in de arm. "Een architect kijkt heel anders naar zo'n project. Ooit zag ik in Lochem een huis dat ik heel mooi vond. Na enig zoekwerk kwam ik de architect ervan op het spoor, waarna ik hem benaderde om ons huis te ontwerpen."

'Soms picknicken mensen in onze voortuin. Positieve reacties zijn altijd leuk om de horen'

De uitgesproken mening en visie van Jan zorgden ervoor dat de architect flink aan de bak moest. "In totaal maakte hij zes of zeven ontwerpen. Op een gegeven moment was het ontwerp helemaal naar mijn zin. Het huis zou een zinken dak krijgen. Maar toen zag ik een vergelijkbaar huis in Polen met een rieten kap. Ik heb er wakker van gelegen hoe de architect op deze wijziging zou reageren. Gelukkig was hij positief. Nu past ons huis nog beter bij de omgeving."

### PICKNICKEN

Het huis aan de Heikantshoeve ligt aan een mooie fietsroute. Regelmatig komen er fietsers langs die met belangstelling 'binnenblieken'. "Als we buiten zijn, roepen mensen hoe mooi ze het huis vinden. Sommige mensen picknicken zelfs in onze voortuin. Positieve reacties zijn altijd leuk om te horen."

Het ontbijt is elke ochtend een geluksmoment. Het licht valt dan namelijk prachtig de keuken binnen. "Dat is heerlijk wakker worden", zwijmelt Miriam. Hoe graag ze er ook wonen, het geluk van Jan en Miriam hangt niet af van hun huis. "In de periode waarin we in de keet woonden, waren we net zo gelukkig. We hebben niet veel nodig."

HERMAN VAN ESCH
constructief innovatief

Passie voor Metaal

Trappen en balustrade's
Tuinhuizen
Stalen deuren
Luifels
Bouw- en hijsconstructies
Poorten

WESTAKKERS 55 5258 SB BERLICUM
073 503 1682 HERMAN@HERMANVANESCH.NL
www.hermanvanesch.nl

SPECIALIST IN
DUURZAME
LED-VERLICHTING
BESPAAR OP ZOWEL ENERGIEKOSTEN EN AANSCHAFKOSTEN

L.WIJNEN
elektro BV

Nieuw Laar 15 - 5258 TL Berlicum
06 5363 5876
info@lwijnenelektro.nl
WWW.LWIJNENELEKTRO.NL

LEVATIO
UITVAARTZORG

ONTZORGT BIJ OVERLIJDEN

LEVATIO wordt gevormd door een team van mensen die via een zeer persoonlijke benadering, een sterke betrokkenheid en een sterk inlevingsvermogen zorgen voor een persoonlijk afscheid van uw dierbare.

Reijerspad 2c, Berlicum
t: 06 - 83 53 07 40
e: info@levatio-uitvaartzorg.nl
www.levatio-uitvaartzorg.nl

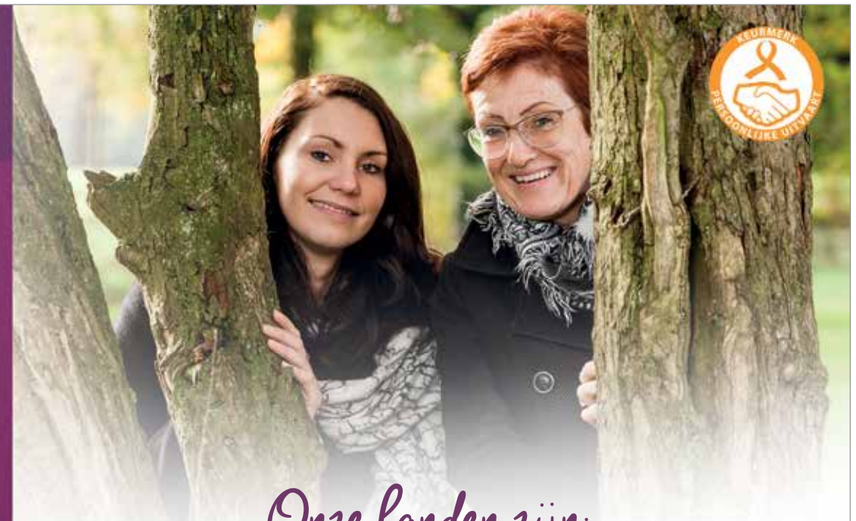

Onze handen zijn:
TOEREIKEND - VERZORGEND - TROOSTEND- ONTZORGEND - HELPEND - VERWARMEND - ONDERSTEUNEND - VERZACHTEND - BEGELEIDEND - LOSLATEND - PERSOONLIJK
Wij staan dag en nacht voor u klaar!



# EEN krachtpatser MET BRAINPOWER

**“Het zal misschien raar klinken”, zegt Fabbio Hu (23) nadat hij in zijn eentje 180 kilo van de grond heeft getild. “Maar ik was vroeger eigenlijk best lui.” Dat is nu wel anders. Na krap twee jaar powerlifting scoort hij al op internationaal niveau en tegelijk lijkt hij zonder tegenwind door de allermoeilijkste universitaire studie te fietsen. “Als ik niet sport, studeer ik.”**

Tekst **Edwin Timmers** Foto’s **Andrea Tibosch**

mg parts

HET ADRES VOOR IEDERE MOTORRIJDER!

- Nieuwe en gebruikte Japanse motoren en onderdelen
- AGM Scooters
- Kleding, helmen en accessoires
- Reparatie en onderhoud
- Verhuur van motoren

OPENINGSTIJDEN

| | |
|---|---|
| Maandag | Gesloten |
| Di. t/m Do. | 09.00 - 18.00 |
| Vrijdag | 09.00 - 20.00 |
| Zaterdag | 09.00 - 16.00 |
| Zondag | Gesloten |

Hoogstraat 28
5258 BD Berlicum
073-5033779
info@mgparts.nl

www.mgparts.nl

SCHOENMAKERIJ
SINDS 2012
SHOESHINERS

SCHOENMAKERIJ SINDS 2012
TROTSE NIEUWE
SHIRTSPONSOR VAN BMC 1

GA VOOR MEER INFORMATIE NAAR WWW.SINDS2012.NL!

RIVEZ
ASSURANTIËN & RISICOBEHEER BV

U bent bij ons niet verzekerd van een witte kerst…… maar wel van het beste advies!

Bij Rivez kunt u terecht voor alle verzekeringen en hypotheken. U krijgt een duidelijk en eerlijk advies van mensen uit uw eigen omgeving.

Ervaar het zelf en bel ons voor een vrijblijvende kennismaking.

www.rivez.nl

Braakven 79, 5258 AH Berlicum NB  088 - 8000 900  info@rivez.nl

Fabbio's ouders runnen Chinees restaurant Paradijs in Berlicum. De ruimte bij de afhaalbalie ademt de sfeer van een huiskamer. Moeder serveert koffie en vader wandelt binnen voor een praatje. Even later verschijnt Fabbio. Een keurig geklede, gespierde jongeman met een alerte oogopslag. "U heeft uw fiets niet op slot", merkt hij op, wijzend naar het vehikel buiten.

## IJZERSTERK

Vanaf zijn zestiende werkt hij bijna elk weekend in de keuken van het restaurant. Deze dag begint hij wat later, want hij had een afspraak bij de notaris. De Delftse Studenten Kracht Vereniging (DSKV) IJzersterk waar hij powerlift, is nu officieel een vereniging, met Fabbio als secretaris. "We hebben veel hooggeplaatste atleten, allemaal technische studenten, wat een voordeel is: we plannen en berekenen alles."

## HET ROER OM

Hij traint vier keer per week, de resterende tijd besteedt hij aan de masteropleiding Space Flight & Space Engineering aan de Technische Universiteit in Delft. Waarom deze studie? "Ik vond Star Wars wel leuk als kind", antwoord hij met een brede grijns. Het gymnasium kostte hem aardig wat kruim, onder andere omdat hij veel gamede. Het dreef zijn ouders tot wanhoop. Nadat hij zakte, ging het roer om. "Ik stopte met gamen, omdat ik iets wou doen met mijn leven. Gaandeweg begon ik studeren leuk te vinden."

## SORRY MAM

In Delft maakte hij twee jaar geleden kennis met krachtsport. Hij bleek talent te hebben. "Momenteel sport ik net zo intensief als ik indertijd computergames speelde." Er ligt een glorieuze wetenschappelijke carrière voor hem in het verschiet. Ooit moet hij kiezen. Wil hij een carrière in de sport of in de wetenschap? Hij werpt een snelle verontschuldigende blik op zijn moeder die naast hem zit. "Sorry mam, "zegt hij en dan beslist: "Ik wil niet mijn hele leven aan de wetenschap besteden. Idealiter kies ik voor de sport."

## KRACHTTOER

Onlangs werd hij negende op het WK powerliften voor studenten in Wit-Rusland. Eerder werd hij Nederlands juniorenkampioen en derde op het West-EK in Italië. Graag demonstreert Fabbio wat powerliften, specifiek de deadlift, inhoudt. Dennis Horsten van sportschool Ready4More smult zichtbaar van de tips en tactieken die Fabbio hem tijdens de krachttoer vertelt. Dennis kijkt bewonderend toe: "Je moet zeker veel trainen en goed eten om zover te komen?" Fabbio lacht. "Goed eten doe ik bij mijn ouders in het restaurant."

## HANDGEBAREN

De krachtpatser met brainpower richt zich op de toekomst, maar vergeet niet wie hem op de rit hebben gezet. Fabbio: "Mijn vader en ik werken in de keuken zonder veel tegen elkaar te zeggen. Een paar handgebaren zijn vaak voldoende. Ik leid nu twee jongens op voor het werk in de keuken. Zoals mijn vader het mij leerde, leer ik het hen."

Jonge mensen, grote dromen

# VAN *Miami* NAAR *Parijs* IN DRIE MINUTEN

**Als je een paar jaar geleden aan een kind vroeg wat zijn grootste droom was, dan was de kans groot dat hij televisiepresentator wilde worden. Maar tegenwoordig is tv helemaal uit. Je hebt als tiener tegenwoordig pas écht iets bereikt als je een succesvolle 'Youtuber' bent. Ravi van Doorn (11) uit Middelrode droomt daar ook van.**

Tekst **Stijn van Nuland** Foto's **Claartje ten Have**



Om Ravi een klein zetje in de rug te geven, mocht hij een dagje meelopen met Otto, Stijn en Richard van MBG, waar ze aan de lopende band films maken. Al bij binnenkomst zet Ravi zijn zakelijke gezicht op. De show gaat altijd door, dus voordat de professionele camera's draaien, filmt Ravi snel een stukje van het bedrijfspand voor zijn vlog. De crew van MBG heeft al een complete opstelling voor hem klaarstaan. Ravi wil graag leren hoe je filmt voor een zogenaamd 'greenscreen', een groene achtergrond waar je later met je computer van alles op kunt laten verschijnen.

'Ravi heeft intussen speciaal voor de film zijn zwemkleren aangetrokken'

**WAAROM IS DAT DOEK NOU GROEN EN NIET BLAUW OF ROOD?**

Stijn: "Je kunt eigenlijk elke kleur als achtergrond gebruiken, zolang hij niet óók op de persoon voor het scherm zichtbaar is. Later selecteer je die kleur en dan zet je er op de pc iets anders op die plek. Als jouw arm dezelfde kleur heeft als het doek, verdwijnt die dus ineens in de achtergrond."

**EN WAAROM HEB JE ER ZOVEEL LAMPEN VOOR NODIG?**

Otto: "Ten eerste willen we de achtergrond zo egaal mogelijk maken, zodat je geen vertekeningen krijgt. En daarnaast moet de persoon vóór het scherm ook goed uitgelicht zijn, anders krijg je geen mooi plaatje op beeld."

Richard, Otto, Stijn en voor hen Ravi

DRANKEN TOTAAL VERHOEVEN

Feestje?
UW WENS,ONZE ZORG!

COMPLEET AANBOD IN DRANKEN
VERHUUR VAN:
-BARKRUKKEN, STATAFELS EN TAFELROKKEN
-VAN HUISTAP TOT COMPLETE MOBIELE BAR

WAT AFGENOMEN IS EN NOG NIET AANGEBROKEN KAN RETOUR

KOM VRIJBLIJVEND LANGS, WIJ WETEN PRECIES WAT U AAN DRANKEN NODIG HEEFT

Voor echte kwaliteitswijn moet je bij onze slijterij zijn!

Graag tot ziens bij Marina en Maddy
Hoogstraat 103 - 105 Berlicum
tel: 073 503 1206
maandag t/m vrijdag 9:00-18:00 uur zaterdag 9:00-16:00 uur

UW HELE
BOUWPROJECT
TOT IN DE PUNTJES
VERZORGD!

Verbouw, nieuwbouw, restauratie of renovatie?
Wij zorgen voor het totale bouwproject! Van planontwikkeling, advisering, bouwaanvraag tot en met de uitvoering en oplevering van het bouwproject. We denken met u mee en de kwaliteit van het eindresultaat staat altijd voorop!

AANNEMERSBEDRIJF WIJNEN

Schuurkerkpad 12
5258 AE Berlicum
06-46 22 60 24 / 06-53 86 00 42
info@aannemersbedrijfwijnen.nl

WWW.AANNEMERSBEDRIJFWIJNEN.NL

Stams & Partners uw financiële coach

- onafhankelijk hypotheekadvies
- al uw bankzaken mogelijk via regiobank
- persoonlijke inkomens- en pensioenscan
- onafhankelijk in schade en overlijdensrisicoverzekeringen

STAMS&PARTNERS
Regiobank zelfstandig adviseur

**WAT VOOR OPLEIDING MOET JE EIGENLIJK HEBBEN OM HIER TE KOMEN WERKEN?**

Richard: "Je kunt bijvoorbeeld naar het Grafisch Lyceum in Eindhoven, of naar de filmacademie in Amsterdam. Maar eerst moet je een goede middelbare school uitkiezen. Dat is ook heel belangrijk!"

Otto vertelt dat er heel veel verschillende mensen bij het bedrijf werken: "Mensen voor het licht en geluid, voor het filmen, voor de productie, noem het maar op! We hebben weleens een film gemaakt met 55 mensen!"

Ravi heeft intussen speciaal voor de film zijn zwemkleren aangetrokken. Hij haalt allerlei halsbrekende toeren uit voor het groene scherm. In drie minuten tijd vliegt hij van Miami Beach naar Parijs en weer terug naar Nederland. Stijn legt Ravi op een ladekastje met wieltjes. "Als we de camera nou goed neerzetten en ik dit kastje een flinke zet geef, dan lijkt het net of je door het beeld zwemt!" Na alle acrobatische taferelen is het tijd voor het bewerken van het filmpje.

**WAT HEB JE ALLEMAAL NODIG VOOR HET BEWERKEN VAN ZO'N FILMPJE?**

Richard: "Allereerst hebben we een programma nodig dat het groene scherm verandert in een leuk plaatje. Daarnaast gebruiken we een programma om het filmpje te knippen en te plakken, zodat het een mooi lopend geheel wordt. En soms nemen we dan ook nog met een microfoon apart geluid op, dat we dat onder het filmpje monteren."

Terwijl de hele crew in de keuken koffie staat te drinken, horen we Ravi als een ware voice-over zijn tekst inspreken: "Willen jullie meer van dit soort filmpjes zien? Abonneer dan effe op mijn kanaal en doe een blauw duimpje omhoog. Dat zou tof zijn!"

"Hij is echt vet geworden", zegt Ravi als hij het eindresultaat ziet. Je kunt het filmpje bewonderen op Ravi's YouTube-kanaal: Gewoon Rafkuh.

# Eenzame KERST

**Zodra de Sint het land uit is, begint het. Kerstballen van zolder, lampjes in de tuin. Facebook puilt uit van de foto's van opgetuigde kerstbomen. En je kunt er donder op zeggen dat er op De Dagen Zelf weer een heleboel sjiek gedekte tafels en culinaire hoogstandjes voorbij komen. Je zult *the most wonderful time of the year* maar in je uppie doorbrengen. Zit je daar, kijkend op Facebook, heel alleen kerstfeest te vieren.**

Tekst **Laura van der Burgt** Foto's **Jasper Loeffen** en **Claartje ten Have**

Kerstavond, 2010. Ik woonde net twee maanden op camping De Hooghe Heide. De kinderen waren bij hun vader, dus ik moest mezelf vermaken. "Kom maar bij ons hoor", zeiden mijn ouders. Tante Jo kwam ook en dan konden we met zijn vieren gezellig naar de avondmis. Ook bij mijn zus was ik van harte welkom. Ze zouden met een ander stel gaan Risken en ik mocht er gerust bij komen zitten. Laat maar, dacht ik. Ik blijf lekker alleen in mijn witte vakantiehuis, niks mis mee. Ik haalde goede wijn, lekkere hapjes en stak de kaarsen aan. Ik zette de tv op All You Need Is Love, want dat keek ik altijd met kerst. En toen ging het mis. Terwijl mijn kinderen kerstcadeautjes uitpakten, mijn ouders met tante Jo in de kerk zaten en mijn zus haar eerste potje won, zat ik in mijn eentje te huilen op een bank die niet eens van mij was.

## DATUMPRIKKER

Ruud van den Akker snapt mijn zielige kerstgevoel wel. Omdat zijn vriendin Ellen Steenbergen werkt als kok, brengt hij menig avondje alleen door. "Doordeweeks vind ik dat niet zo'n punt, maar met kerst vind ik het echt niet leuk." Thuis gaan zitten kniezen doet hij echter niet. "Twee jaar geleden ging ik gewoon in mijn eentje met mijn schoonfamilie op wintersport. Supergezellig, maar het was niet hetzelfde natuurlijk. Gelukkig kwam Ellen later na." Ruud zorgt er ook in het weekend wel voor dat hij niet te veel alleen is. "Als je niks onderneemt, gebeurt er niets. Ik gooi dus regelmatig een voorzetje in de Whatsapp-groep van onze vrienden." Hij ergert zich weleens aan de moeite die het kost om de hele groep bij elkaar te krijgen. "Ik snap het best hoor, de meesten hebben kinderen, wij niet. Maar als ik dan wéér zo'n datumprikker moet invullen voor een avondje kroeg, denk ik weleens: waar is het spontane gebleven?"

'Je **eenzaam** voelen is niet erg. Zulke momenten heeft **iedereen**. Ze horen bij het leven'

## ALLEEN BINNENKOMEN

Spontaan is de actie van Mariëlle van de Ven juist wel - ze organiseert samen met haar partner Hans Pernet etentjes voor de alleenstaanden uit de buurt. Aanleiding was het overlijden van de buurman enkele jaren geleden, waarna zijn vrouw alleen achterbleef. "Bij ons in d'n Onderstal zie je elkaar nauwelijks buiten op winterse avonden. Ik vind koken leuk, dus ik besloot een diner in elkaar te draaien voor alle 'solisten' in de wijk", vertelt ze. "De eerste avond was hartstikke gezellig, sindsdien organiseren we twee keer per jaar iets. Mensen vinden het leuk om aan te schuiven, het voelt echt niet als liefdadigheid.

Mariëlle van de Ven en Hans Pernet

Ruud van den Akker

Wij zijn gevestigd aan de
**Sassenheimseweg 56**
5258 HL Berlicum

**Fysio073** I 06 41 81 86 14 | info@fysio073.nl I www.fysio073.nl
**Center Studio** I 06 203 075 68 | info@centerstudio.nl I www.centerstudio.nl
**Switch180 Fitness Club** I 073 851 0826 I info@switch180club.nl I www.switch180club.nl

Inge van Bezouw

'Ik ken wel veel mensen, maar ik heb met weinigen echt een band'

Ger Jan Bömer

Als lotgenoten begrijpen ze elkaar; zoals dat nare gevoel als je voor het eerst weer ergens alleen naartoe moet. We proosten altijd op de overledenen. Het zou mooi zijn als meer mensen zoiets doen in hun eigen buurt of straat."

### DRIE VRIENDEN

Inge van Bezouw vindt juist het alleen thuiskomen het vervelendst van alleen zijn. "Overdag werk ik bij Hint & Tint in de Den Bosch en ik doe vrijwilligerswerk in Berlerode. Ik zit op dansles, breng de BaMi rond en onderneem van alles. Maar als ik dan 's avonds mijn appartement weer binnenstap, voel ik me rot", vertelt ze. Inge woont in de woongroep van Cello aan het Schuurkerkpad. Alleen is ze daar dus eigenlijk niet, maar toch voelt ze zich soms eenzaam. "Ik ken wel veel mensen, maar ik heb met weinigen echt een band. Hier in huis hebben we allemaal een beperking, dat maakt het extra lastig om een vriendschap op te bouwen."

Ger Jan Bömer zit in een werkgroep die iets wil doen aan eenzaamheid onder dorpsgenoten. Als hulpverlener ontwikkelde hij er lang geleden al een antenne voor. Zelf kent hij het gevoel ook. "Toen ik depressief was, voelde ik me vaak in de steek gelaten of onbegrepen. Dat is niet leuk, nee. Maar het is ook niet zielig. Zulke momenten horen bij het leven. Iedereen komt ze tegen." Ger Jan snapt niet waarom we er niet eerlijker over zijn. "Al die mensen die vrienden met je willen worden op Facebook - ik word er doodmoe van. Dat zijn helemaal geen vrienden! Dat zijn kennissen, hooguit. Echte vrienden heb je misschien drie. Meer heb je er niet nodig."

'Ik ken een oude vrouw die al haar levenskracht verloor toen haar laatste vriendin overleed'

### WELTERUSTEN

Ger Jan erkent wel dat ouderen het lastiger hebben dan jongeren: "Rond je tachtigste zijn veel van je dierbaren simpelweg overleden en door je fysieke achteruitgang kom je minder gemakkelijk de deur uit. Houd dan maar eens een sociaal leven gaande. Ik ken een oude vrouw die al haar levenskracht verloor toen haar laatste vriendin overleed. Daar had ik echt mee te doen."

En toch: (zelf)medelijden helpt niet, benadrukt Ger Jan. "Als je meer aanspraak wilt, moet je je mond opentrekken en zélf in actie komen. Zo rond je zestigste moet je doelbewust gaan bouwen aan je netwerk, beperk je niet tot mensen van je eigen leeftijd! Groet mensen op straat, vraag eens iemand op de koffie en nodig jezelf uit als je denkt dat iemand wel wat aanspraak kan gebruiken. Die boodschap dragen we met de hele werkgroep uit." Ook Inge kwam in actie. "Ik had er zo'n hekel aan om alleen te gaan slapen. Dat heb ik na lang aarzelen verteld tegen de begeleiding. Nu komen ze me elke avond even welterusten wensen. Dat is fijn."

Meer weten over werkgroep Samen Tegen Eenzaamheid? www.bintwelzijn.nl

VAN SLEUWEN
stucwerken

Ray van Sleuwen  Mob. 06-15 05 36 26

Sierpleisterwerk
Lijst-ornamentwerk
Schuurwerk
Pleisterwerk

www.vansleuwenstucwerken.nl

Kouwenberg
BROOD & BANKET
AMBACHTELIJK

AKTIE TOT 1 JANUARI
10 WORSTENBROODJES
VOOR €10.00
&
4 HELE BRODEN NAAR KEUZE
VOOR €8.25

GA VOOR ONZE KERST, OUD- EN NIEUWLIJSTEN
NAAR ONZE SITE
WWW.BAKKERIJKOUWENBERG.NL

Bezorgservice Berlicum / Middelrode
Bel of app Angelique van Ewijk: (06) 209 796 21

De Elsburg
BOERDERIJWINKEL

Bij ons vindt u kalfs-, lams- en rundvlees dat afkomstig is van onze boerderij. Daarnaast hebben wij een ruim assortiment aan (veelal) biologische streekproducten.

Op zoek naar een origineel cadeau voor de komende feestdagen? Wij stellen smaakvolle pakketten samen en pakken deze graag mooi voor u in!

WWW.ELSBURG.NL

KOESTEEG17 – 5258 TN BERLICUM
06 - 57 75 66 32
(geopend van wo t/m za)

Advertorial

# 'ZONDER BETUTTELING NAAR EEN *gezonde leefstijl*'

**"Dorpse kleinschaligheid en gezelligheid met een persoonlijke en professionele aanpak. Dat maakt onze sportschool uniek", zeggen Dennis Horsten en Sabine Horsten-Tielemans over sportschool Ready4more.**

Tekst **Nieke van Broekhoven** Foto **Andrea Tibosch**

Dennis en Sabine Horsten-Tielemans delen hun passie voor sport. Ze ontmoetten elkaar zelfs op een sportschool. Wanneer Dennis zijn baan verliest, besluit hij om voor zichzelf te beginnen. Binnen drie maanden openen Dennis en Sabine een eigen sportschool in 'zijn' dorp. Inmiddels bestaat de sportschool twee jaar. "Al ons personeel komt uit het dorp", vertelt Dennis. "Hierdoor ontstaat een hele gezellige, lokale sfeer. Aandacht voor mensen vinden wij heel belangrijk."

## GROTE STAP

"Een lage drempel is belangrijk", zegt Sabine. "Het kan een grote stap zijn om naar een sportschool te gaan. Mensen voelen zich niet slank of gedreven genoeg of hebben te weinig tijd. Daarom kijken wij naar het individu." Dennis vult aan dat iedereen een andere aanpak nodig heeft met een ander trainings- en voedingsschema. "We noemen dit 'lifestyling'. Samen werken we aan doelen en kijken we naar het totaalplaatje. Hoe kan sporten gecombineerd worden met werk en gezin? Eet je voedzaam en regelmatig, slaap je genoeg? Allemaal factoren die meespelen bij afvallen en fitter worden. Maar het moet vooral leuk zijn. We bieden dan ook een breed scala aan groepslessen, gegeven door professionele instructeurs."

## IEDEREEN IS WELKOM

Iedereen wordt vanaf de proefperiode begeleid. Daarna kunnen mensen, zonder verplichtingen, beslissen of ze blijven. Bij Ready4More moet iedereen zich op zijn gemak voelen. "Hier staat iemand van zeventig naast een dertiger. Ze helpen elkaar. Als je liever alleen sport met soms wat hulp, geen probleem. Ook mensen met een handicap kunnen hier sporten", aldus Dennis. "Ik ben slechthorend en geloof niet in beperkingen. Dat wordt het pas als je dat zelf vindt. Daarom betuttelen we niet. Dat doen andere mensen vaak al genoeg. We helpen, maar laten het iedereen zelf doen. We verwelkomen iedere nieuwe klant met open armen, maar waarborgen altijd onze kleinschaligheid en persoonlijke aanpak." Wie eens kennis wil maken; de hele maand januari 2017 sporten potentiële, nieuwe klanten gratis.

*So...are you Ready 4 More?*

Ready4More | Kerkwijk 85 (naast de Agri) 5258 KB Berlicum | 073-8518755 | info@ready4more.nl | www.ready4more.nl

15% KORTING
OP DE ALLE
RELAXFAUTEUILS

Bij inlevering van deze advertentie
10% KORTING
op de gehele collectie

*Deze acties zijn geldig t/m 31-12-2016 en niet icm met andere acties of eerdere aankopen.*

VAN DER HEIJDEN MEUBELEN

Woonblvd Nijmegen (wonen)
Wijchenseweg 150
elke zondag open van 12 -17 uur

Geffen XXL (wonen en slapen)
Dorpstraat 17
open van 10 - 17 uur

2E KERSTDAG GEOPEND



Schuif jij bij mij aan?

Ook in de winter kun je gezellig aanschuiven bij mij thuis. Iedere eerste en laatste vrijdag van de maand kook ik een 3-gangenmenu, voor €25,- pp.

Achter 't Fornuis
KOKEN & CATERING AAN HUIS

Zal ik voor je koken?

Heerlijk thuis eten met vrienden in een informele sfeer of een feestelijke borrel voor je gasten, Achter 't Fornuis kent het recept voor een geslaagde partij.

Kijk voor meer informatie of de seizoensgerechten op onze website.

073-503 2452 | 06-53641213 | info@achter-het-fornuis.nl | www.achter-het-fornuis.nl




# Sassenheimseweg donderdag 13 oktober, 13:11 uur

Tekst **Erwin Frunt** Foto **Edith Verhoeven**

Met stevige passen loopt mevrouw Hubers ons tegemoet. Van een afstandje schatten we haar eind zestig, maar ze blijkt toch al zesenzeventig te zijn. “Ik heb zojuist mijn fiets naar de fietsenmaker gebracht”, vertelt ze. “Hij is al drieëntwintig jaar oud, maar kan nog prima opgelapt worden. Ik gebruik hem als ik mijn vrijwilligerswerk ga doen bij het bejaardenhuis. Ik heb ook een elektrische fiets, maar die worden regelmatig gestolen hier in Berlicum.”

De montere dame maakt haar dagen vooral vol met vrijwilligerswerk. Van het verzorgen van maaltijden bij het bejaardenhuis en het begeleiden van activiteiten tot uitstapjes met de scootmobiel club. “Dan neem ik wel mijn elektrische fiets hoor. Dat fietst toch fijner.” Op serieuze toon voegt ze eraan toe dat er echt een gebrek is aan vrijwilligers en dat nieuwe aanwas zeker welkom is. “Het is echt genieten om mensen te helpen. Zolang ik het kan, blijf ik het doen.”

Vanmiddag gaat mevrouw Hubers bij twee dames de haren kappen. We vragen of ze vroeger kapster is geweest. “Nee dat niet. Gewoon doen, dan gaat het meestal goed”, glimlacht ze. Als we vragen wat haar jong houdt, denkt ze even na. “Het beste is om bezig te zijn en in beweging te blijven.” Dat gaat deze dame zeker lukken. Met of zonder elektrische fiets.

**Weet wat u doet bij pijn aan u voet!**

Voor het **onderzoeken** en **behandelen** van **voetklachten** en pijn aan de enkels, knieën, heupen of rug kunt u terecht bij de **podotherapeut.**

Uw podotherapeut is een **erkend specialist** op het gebied van de voet.

podotherapie
makkelijk lopen

T 073 547 00 19
info@makkelijklopen.nl
www.makkelijklopen.nl

Berghem
Berlicum
Breugel
Heeswijk
's Hertogenbosch
Rosmalen
Schijndel
Sint Oedenrode
Vinkel

NVvP

---

Richard van Rooy

MeesterSchilder

# 10% korting* op binnen Schilderwerk

* informeer naar de voorwaarden

Authentiek schilderwerk
Wandafwerking
Decoratieve technieken

06-2650.6078 | Bernhardstraat 2 | 5258 LK Berlicum

---

DÉ ONLINE
BOUWMARKT
BOUWBESTEL.NL
KRAP BIJ AUTO? WIJ
BEZORGEN
BIJ U
THUIS
WWW.BOUWBESTEL.NL

---

Hypotheken & verzekeringen
adviesburo Van Uden

## Voor u. van Uden!

- 1e persoonlijk adviesgesprek is gratis
- profiteer nu bij oversluiting of aankoop woning van de historisch lage rente
- onafhankelijk advies
- deskundig
- professioneel

Graafsebaan 61, 5248 JT Rosmalen
073-513 1200
**www.adviesburovanuden.nl**

---

# smaakvol
## lunchroom

***Smaakvol, een bijzondere, dynamische lunchroom waarin we horeca en zorg op unieke wijze combineren.***

*Smaakvol wordt gedeeltelijk gerund door mensen met een beperking die binnen alle aspecten van de lunchroom werkzaam zijn, zowel in de bediening, keuken als huishouding. Onze doelstelling is het bieden van leerwerkplekken en dagbesteding, maar bovenal samen met veel plezier Smaakvol runnen!*

*Bij lunchroom Smaakvol kunt u genieten van verse broodjes, salades en heerlijke maaltijden. Wij bieden ook de mogelijkheid om heerlijke belegde broodjes of lunch te laten bezorgen. Ook voor feestelijke gelegenheden vanaf 30 personen tot maximaal 70 personen kunt u bij ons terecht. Of kom gezellig naar onze lunchroom en geniet van een heerlijk broodje of lunch.*

Kerkwijk 19 | 5258 KA Berlicum | Tel. 0737 370 183
info@smaakvolberlicum.nl | www.smaakvolberlicum.nl

Nu is van u.
Loes Groot-de Jong (73), door haar dementie herkent ze haar eigen kinderen niet meer. Ze vindt haar rust weer terug als ze de hond van de woning van Vivent aait, hij doet haar denken aan haar Rakker.*
Vivent wenst u fijne feestdagen en een gelukkig 2017!
VIVENT
zorgt!