Losse nummers € 2,50
Nummer 28, lente 2021

bami

HET PITTIGSTE MAGAZINE VAN **BALKUM** EN **MIRROI**

RUUD EN DARJA VIEREN HET LEVEN

Theo Nouwens heeft twee harten van goud

GEPIMPTE SNEAKERS

Zijn we happy in deze gemeente?

LOCKDOWNBABY'S

BAMI'S NIEUWSTE GENERATIE

06 511 502 70
evginstallatietechniek@hotmail.com
Berlicum

Meat&Meals
De keuken van onze slagerij

Welkom in de keuken van onze slagerij, waar we alle maaltijden vers voor u bereiden... Lekker, makkelijk en gezond!

Wij begrijpen als geen ander dat het best lastig kan zijn dat u niet altijd de tijd kunt nemen om te koken. Daarom hebben we onze maaltijden eerlijk en verantwoord gehouden. Bovendien zijn onze maaltijden dagvers en verschillen ze wat dat betreft niet met een zelf gekookte maaltijd.

Meat & Meals
Stel zelf uw dagverse maaltijden samen.

Bekijk de menukaart voor een greep uit ons assortiment. Vraag naar de folders.

Bekijk de Menukaart voor ons assortiment

Keurslagerij Reinier Hol
Mercuriusplein 62, Berlicum, T. 073 503 1265
info@hol.keurslager.nl www.hol.keurslager.nl
KEURSLAGER

Marcel Verhagen

WWW LIQUOR-ONLINE.NL
Mercuriusplein 54
5258AX Berlicum NB
Nederland

T (+31) 073 503 83 23
E info@liquor-online.nl

Hypotheken & verzekeringen
adviesburo Van Uden

Voor u. van Uden!
- 1e persoonlijk adviesgesprek is gratis
- profiteer nu bij oversluiting of aankoop woning van de historisch lage rente
- onafhankelijk advies
- deskundig
- professioneel

Graafsebaan 61 | 5248 JT Rosmalen | 073-513 1200
www.adviesburovanuden.nl

Betonciré

UNIEK, EIGENTIJDS EN DUURZAAM

badkamers - vloeren - wanden - trappen - tafels - keukens

Voor vloeren, wanden, trappen en werkoppervlakten in het hele huis. Zeer geschikt in natte ruimtes als badkamers en keukens. Kan over bestaand tegelwerk.
Dus ***zonder sloopwerk een nieuwe look!***
Bel voor informatie 06-38 77 97 06 of kijk op **betoncirerosmalen.nl**

DE WERKPLAATS
ROSMALEN

betoncirerosmalen.nl

06-38 77 97 06
info@dewerkplaatsrosmalen.nl

WIJ HELPEN JE WEER OP WEG!

APK, onderhoud, schadeherstel en reparaties voor alle merken voertuigen.

Bel 073 503 40 40
voor een afspraak
of kom even langs!

van Bebber D.V.

De Nieuwe Ploeg 11 Berlicum
073 503 40 40 / 06 302 33 594
www.vanbebberdv.nl

MUVOGA
'Wear your own style'

Kom bij ons shoppen!

Plan een afspraak op onze webshop en kom gezellig de voorjaarscollectie bekijken!

Scan deze QR code om een afspraak in te plannen.

60 min / 2 personen

Hoogstraat 150a | Berlicum | www.muvoga.nl

TOETJE *vooraf*

GESTEL IS GESTEL, BAMI IS BAMI'

In deze editie kijken we terug op 25 jaar BaMi bij Gemeente Sint-Michielsgestel. Vanaf pagina 48 een uitgebreid interview met een wethouder en twee van zijn voorgangers. Hoe Middelrode en Berlicum in 1996 overgingen naar een nieuwe gemeente laat zich lezen als een thriller. Maar hoe bevalt het ons eigenlijk? Met deze vraag gingen we de straat op. De antwoorden vind je op pagina 58 en verder. Ook kun je daar je kennis bijspijkeren aan de hand van een quiz. Best nodig trouwens. We ontdekten namelijk dat niet iedereen weet dat Maaskantje echt bestaat.

HOGEROP

Vorst aan de grond. Op grotere hoogte heb je minder last van koude voeten. BaMi-fotograaf Stan de Haas had echter nergens last van. Hij zocht naar een verrassend perspectief en vond dat op ruim drie meter boven het aardoppervlak. Wat Stan voor ogen had, kun je zien op pagina 32.

MARI VAN DOORN

BaMi heeft een groot zwak voor creatieve geesten zoals pottenbakker en schilder Mari van Doorn. Hij overleed op 23 december 2020 op 83-jarige leeftijd in zijn Berlicumse geboortehuis. Eerder dat jaar benaderden we hem voor de kunstrubriek Het Atelier. Het kwam er niet van. Gelukkig vereeuwigde zijn buurman, BaMi-fotograaf Teis Albers, hem begin 2020 in een schitterende fotoreeks.

BUREN VAN MARIA

Britt had een cake gebakken voor schrijver Nieke en fotograaf Claartje (zie pagina 36). Ze woont in het grote pand aan het Patronaatspad. Weinigen kennen dit nieuwe straatje tegenover Den Durpsherd. Zo ook Nieke, die verrast reageerde toen ze vanuit Britts kamer naar buiten keek. Ze kon haar eigen huis zien! De Mariakapel staat precies tussen hun woningen in. Britt, Nieke en Maria blijken dus buren te zijn.

GRUTS IS TRUG

Zo'n jaar geleden schrapten we Gruts, de rubriek voor dorpsgenoten die hun hoofd boven het maaiveld durven uit te steken. Natuurlijk, elk mens is uniek. Maar sommigen maken er werk van. Die bedenken iets, werken dat uit en vallen dan opeens op. Daarom is Gruts terug. Op pagina 18 vertelt Joar over het pimpen van sneakers. Hij maakt uniek schoeisel voor wie het aandurft.

SHOE PART

HOE SCHATTIG

Thuiswerken kan ook leuk zijn. De lockdown veroorzaakte een geboortepiek. Andrea en Minke trokken eropuit om kennis te maken met de volgende generatie BaMi'ers (zie pagina 41). Heel even vergat Minke de wereld om zich heen toen ze de toekomst in de ogen keek.

SNOEPJES VOOR HET OOG

Er komen meer illustraties in BaMi en Viviane Bertrums uit Middelrode gaat ze maken. Haar kraakheldere tekeningen hebben een vertederende directheid. Het zijn snoepjes voor het oog en maken dit magazine nog lekkerder.

70

JE KUNT GEEN
kastelein
WORDEN, ZO WORD JE
geboren

20

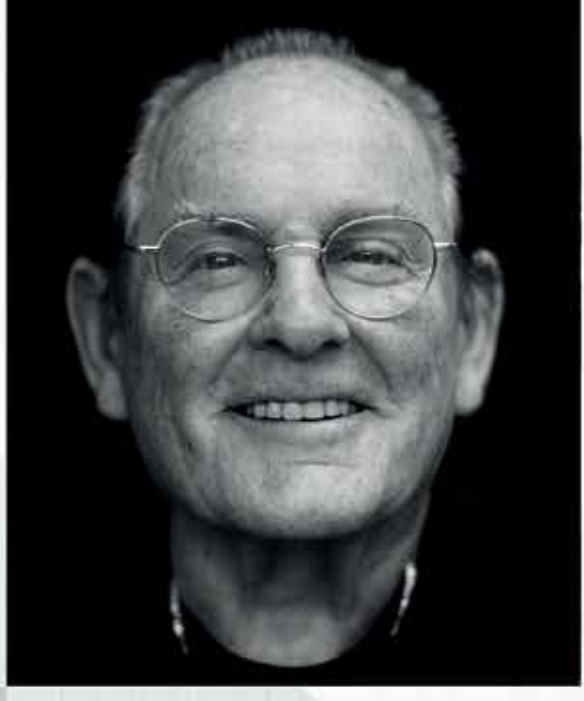

36

DEZE
zwangerschap
WAS EEN TOTALE
verrassing

41

WE STAPPEN
elke avond samen
ONDER DE DOUCHE

12

68

INHOUD

Nummer 28, lente 2021

* op de cover Guus Podhajsky
foto door Andrea Tibosch

04 **TOETJE VOORAF**
Terugblikken op en uitkijken naar

09 **COLUMN**
Sam Bal hekelt de Berlicumse hoogbouw

12 **ZOETZUUR**
Ruud en Darja Sijstermans leven met de dood in zicht

18 **GRUTS**
De gepimpte schoenen van Joar zijn een hit tijdelijk terug

20 **THEO NOUWENS**
'Ik had De Guld nooit moeten verkopen'

32 **UIT BEELD**
De Magirus S 3500 is rijdend erfgoed

35 **CLUBKE**
De Avond4Daagse is voor jong en oud

36 **IMPORT & EXPORT**
'Het leukste van dit dorp zijn de winkels'

* 41 **GEBOREN IN LOCKDOWN**
Ontmoet de corona-generatie

48 **GESTEL IS GESTEL, BAMI IS BAMI**
Hoe gemeente Berlicum zijn zelfstandigheid verloor

58 **25 JAAR BAMI BIJ SINT-MICHIELSGESTEL**
Wat vinden we ervan en wat weten we ervan?

62 **KINDERDROOM**
Wieki vraagt Eugenie de hemd van het lijf

67 **MIJN NAAM IS**
Peter van Gaal

68 **DE VERZAMELING**
André heeft twee liefdes: Bep en Datsuns

70 **BINNENBLIEKEN**
In het huis met de vele erkers

81 **GESPOT**
De ene neushoorn is de andere niet

Adverteren?

Ben je lekker gemaakt door BaMi? Dan wil je er natuurlijk ook in adverteren! Vinden we fijn, dus neem contact op.

Willy Bouwman
(06) 27 06 22 74
adverteren@bami-magazine.nl

SHOESHINERS EXPRESS

EXCLUSIEVE HAAL- EN BRENGSERVICE

REPARATIE
Schoenen
Tassen
Lederwaren
Ruitersport

CLEANING
Sneakercleaning
Complete behandeling voor sneakers en sportieve schoenen
Shoe Pampering & Shine
Luxe behandeling voor de geklede schoen

Heeft u weinig tijd of komt het er niet van om naar de schoenmakerij te komen? Wij zijn er om u te helpen! U stuurt ons een bericht via WhatsApp en wij zorgen voor de rest! Wij rijden op de volgende dagen en tijden:

Maandag: 18.00 - 21.00 uur
Woensdag: 18.00 - 21.00 uur
Vrijdag: 18.00 - 21.00 uur

SNEL EN GEMAKKELIJK CONTACT VIA WHATSAPP:

06 15 43 79 44

express@shoeshiners.nl - www.shoeshiners.nl

MET ONS **TEAM VAN VAKMENSEN** ZORGEN WE ERVOOR DAT **UW BOUW ZORGELOOS** VERLOOPT!

Nieuwbouw, verbouw, renovatie, loodsen, onderhoud, interieur?
Wij zorgen voor uw totale bouwproject! Van planontwikkeling, advisering, bouwaanvraag tot en met de uitvoering en oplevering van uw bouwproject. We denken met u mee en kwaliteit staat altijd voorop!

AANNEMERSBEDRIJF WIJNEN

Koolhof 30
5258 TD Berlicum
06 46 22 60 24 / 06 53 86 00 42
info@aannemersbedrijfwijnen.nl

www.aannemersbedrijfwijnen.nl

Lokz

Fashion & Hair

COLOFON

BaMi Magazine is een gratis tijdschrift voor inwoners van Balkum en Mirroi. Het wordt vier keer per jaar huis aan huis verspreid en is ook te lezen op www.bami-magazine.nl. Niets uit dit blad mag worden overgenomen zonder schriftelijke toestemming vooraf van de makers. Aan deze uitgave kun je geen rechten ontlenen.

BESTUUR
Erwin Frunt, Ronald Geurts, Marc Nelissen

AAN DIT NUMMER WERKTEN MEE
Teis Albers, Jurre van Breugel, Nieke van Broekhoven, Leon van Dinther, Nanneke van Drunen, Annette Francois, Erwin Frunt, Koen de Haas, Stan de Haas, Claartje ten Have, Minke van Lokven, Guido Mutsaars, Jochen Schoofs, Andrea Tibosch, Edwin Timmers, Ardienne Verhoeven, Edith Verhoeven, Yvonne Wesling, Marlie van Zoggel

Ideeën of opmerkingen zijn welkom!
Mail ze naar redactie@bami-magazine.nl of deel ze op Facebook.

REDACTIEASSISTENT
Leonie Wijgergangs

ONTWERP EN OPMAAK
Anouk van Cauter (art direction), Teis Albers, Ilke Mathijssen

ILLUSTRATIES
Viviane Bertrums

DRUKWERK
Veldhuis Media

OPLAGE
4.500

ADVERTENTIES
Wil je adverteren in BaMi?
Neem dan contact op met Willy Bouwman,
(06) 27 06 22 74 of adverteren@bami-magazine.nl.

BEZORGING
Heb je BaMi niet ontvangen of wil je bezorger worden? Mail dan met Hans van Breugel, bami.magazine@gmail.com.

LOSSE VERKOOP
Losse nummers kosten **€ 2,50** en zijn te koop bij
Mieke Wijgergangs,
Mercuriusplein 55, Berlicum

BAMI MAGAZINE
Mercuriusplein 80, 5258 AW Berlicum
www.bami-magazine.nl

Rustiger wonen

Mijn pientere kleinzoon Sam Junior begrijpt niet wat ik onder rustiger wonen versta. Tijdens de gezamenlijke zondagse krokettenlunch vertelde ik dat de Berlicumse hoogbouw op me af komt. Nog even en er staan hier wolkenkrabbers. Ik wil weg hier, ik wil rustiger gaan wonen.

“Opa”, zei Junior, “gebouwen maken geen geluid. Misschien kun je beter de tv wat zachter zetten.” De jongen is zeven, wat weet hij nou? Mijn vrouw Nel snapt het wel. Na dertig jaar voelt ze dat het me menens is als ik zit te knorren met een kroket in mijn mond. Maar ze zweeg in alle talen, sterker nog, een week lang had ik beeld noch geluid. Op zich wel rustig.

Mijn zoon en zijn vrouw zijn achteraf gaan wonen. Bij hun is het zo stil dat je de muizen hoort snurken. Meer iets voor de liefhebber. Bovendien, wat is rustig als je een opknappertje koopt waaraan je zoveel moet vertimmeren dat je pas na tien jaar ziet dat het een huis was dat je indertijd kocht.

Middelrode heeft geen hoogbouw, er is nauwelijks verkeer, het gras is er groener en je zit er op een steenworp afstand van Berlicum waar het goed winkelen is. Funda heeft iets in de aanbieding, wat desondanks nogal aan de prijs is – lijkt Berlicum wel. De bank zegt dat het kan als Nel en ik tot ons zevenenzestigste fulltime aan de bak gaan. Rust is een fluïde begrip volgens mijn zoon. Ik denk dat ik de tv wat zachter zet.

Sam Bal

MMOODZ.

OPEN

AVONDVULLEND GENIETEN?

TAKE-AWAY • SHARED DINING • BORRELBOXEN

EN VEEL MEER!

We hopen u snel weer te mogen ontvangen in ons restaurant!

MMOODZ | KERKWIJK 19 | 5258KA BERLICUM | www.MMOODZ.nl

U wilt uw huis verkopen. Spannend en leuk! In deze tijd is uw woning goed verkoopbaar, maar hoe haalt u er het maximale uit? Wij weten er wel raad mee!

073 - 613 19 19 info@nl-wonen.nl www.nl-wonen.nl

NVM

‘Meer dan 2000 ZONNEPANELEN in 2020’

Berlicummer Rasit Savrul startte in 2017 met Nord Energie. Sindsdien is hij elk jaar gegroeid. “In 2020 hebben we meer dan 180 installaties opgeleverd”, vertelt hij trots. “Dat zijn meer dan 2.000 zonnepanelen.”

tekst **Jochen Schoofs** foto **Edith Verhoeven**

De energie straalt uit zijn ogen als Rasit vertelt over zijn werk. Hij heeft elektromanagement gestudeerd en die kennis gebruikt hij dagelijks. “Wij voeren niet alleen uit maar ontwerpen ook iedere installatie zelf”, zegt hij. Hij gaat daarbij een stap verder dan de concurrentie. Voor Rasit ligt daar de uitdaging: “Ik bekijk wat de mogelijkheden zijn en pas daar de installatie op aan.” Het is dan ook echt maatwerk dat Nord Energie levert.

100% TEVREDEN KLANTEN

De klanten van Nord Energie zijn meer dan tevreden met dit maatwerk en de persoonlijke benadering. Zij waarderen de flexibiliteit, snelle service en het directe contact. Om dit te bereiken heeft Rasit eigen mensen in dienst en werkt met een vast team van zzp-ers. Daardoor kan hij snel opschalen als dat nodig is: “Op die manier kunnen wij elke installatie verzorgen. Of het nu gaat om 4 panelen of een heel zonnepark.”

RENDEMENT OP JE INVESTERING

André Jurriëns kan het beamen. Hij liet op het plat dak van zijn huis zonnepanelen installeren door Nord Energie. “Rasit en zijn team gingen niet weg voordat het werk gedaan was”, vertelt hij. André vergeleek verschillende aanbieders maar de keuze voor Rasit was snel gemaakt.

“Rasit overtuigde me met zijn enorme materiaalkennis. Hij denkt met je mee en zorgt ervoor dat je het meeste rendement uit de installatie haalt.”

De zonnepanelen geven een rendement op je investering van 6 tot wel 14%. Vooral de lokale en persoonlijke service was voor André doorslaggevend: “Je hoeft hem maar te app’en en hij staat voor je klaar.”

MEER DAN ZONNEPANELEN

Nord Energie biedt naast zonnepanelen ook laadpalen en airconditioning aan. En met hun innovatieve infraroodverwarming combineer je design met warmtecomfort. Je verhoogt daarmee eveneens het rendement op je zonnepanelen en bespaart tegelijkertijd op de gasrekening.

Nord Energie | 06 11 80 88 10 | info@nordenergie.nl | Rietveld 5 | Berlicum | **www.nordenergie.nl**

DE KRACHT VAN *kwetsbaarheid*

Wat doe je als de wereld in een maand tijd tweemaal onder je voeten wegzakt? En de genadeklap dan nog moet komen? Sommige stellen drijven erdoor uit elkaar. Andere groeien juist naar elkaar toe. Dit laatste is het geval bij Ruud (58) en Darja (55) Sijstermans. Een koppel met een uiterst positieve mindset dat binnen hun mogelijkheden alles uit het leven haalt.

Tekst Nanneke van Drunen **Foto's** Guido Mutsaars

"Zal ik de gekuiste versie maar vertellen van onze kennismaking?" zegt Ruud lachend op de vraag hoe Darja en hij elkaar leerden kennen. Het was tijdens een introductieles van de badmintonvereniging in Sint-Michielsgestel. "Ik was in 1982 net in Gestel komen wonen en wilde daar badmintonnen", blikt Darja terug. "En Ruud stapte over van de vereniging in Den Bosch naar deze club. We werden bij elkaar ingedeeld en de rest is geschiedenis. Als stiller persoon viel ik op zijn vlotte babbel". Ruud vult aan: "Voor mij was het liefde op het eerste gezicht. Dat legt een goede basis voor een hoop moois. In goede en in slechte tijden."

DE NAAKTE WAARHEID

"Eigenlijk hebben we vijfentachtig procent van ons leven goede tijden gekend", zegt Darja. "De enige echte dip die we hebben gehad was in 1995. Er kwam een hond in ons gezin die voor stress in huis zorgde. Onze jongste was bang voor de hond en tussen ons leverde het meer ruzie op dan we in de tien jaar daarvoor hadden gehad. Met pijn in ons hart brachten we de hond uiteindelijk terug." Op de vraag wat hun geheim is komt een verrassend antwoord. Ruud: "Dat is heel simpel: we gaan nooit slapen met ruzie. Al sinds mijn tienerjaren reflecteer ik. Stel ik mezelf elke dag de vraag wat ik anders had kunnen doen. Hoe het beter had gekund en sta ik open voor de mening van anderen. Je moet dingen niet laten sudderen, dan wordt het groter dan het is. Onze manier om dit te voorkomen, is vanaf het begin af aan geweest om elke avond samen onder de douche te gaan. Je kunt op zo'n moment niet anders dan je kwetsbaar opstellen, openstaan voor de ander en samen een oplossing zoeken. En da's niet altijd makkelijk, maar sterke mensen durven zich kwetsbaar op te stellen."

'STERKE MENSEN DURVEN ZICH KWETSBAAR OP TE STELLEN'

WERELD OP ZIJN KOP

Die kracht als koppel is een zegen. In makkelijke tijden, maar vooral in moeilijke tijden. Darja: "In mei 2018 kreeg ik na een controle in de borstenbus te horen dat ik borstkanker had. Dat bracht veel teweeg en onze wereld stond op zijn kop. Toen de vooruitzichten goed bleken te zijn, hebben we onze schouders eronder gezet. Je gaat in overlevingsstand en doet wat je moet doen." Terwijl Darja begon aan haar behandeltraject begon er bij Ruud iets te schuren. "Ik voelde heel sterk dat ik er voor mijn vrouw moest zijn, maar had zelf ook al langer klachten. Een vriend adviseerde me om me te laten onderzoeken en de uitslag was niet goed. Dikke darmkanker. De situatie was zo ernstig dat ik drie dagen later werd geopereerd. De impact voor onze zoons en familie was enorm."

SAMEN AAN DE CHEMO

"Daar lagen we dan in het ziekenhuis", vertelt Darja. "Twee stoelen naast elkaar terwijl we allebei chemo kregen. En het klinkt misschien gek hè, maar het is bijna een aanrader. Als je partner zo'n traject doorloopt, kun je proberen om je in te leven. Maar je zult nooit écht snappen waar die ander doorheen gaat. Wij wisten precies wat de ander meemaakte. Hoe slopend het is om fysiek naar de klote te gaan. Het samen doorstaan, maakte het half zo erg. En we konden elkaar hierdoor op een heel ander niveau helpen."

'HET SAMEN DOORSTAAN, MAAKT HET HALF ZO ERG'

De Prins
eetcafé

Nog even volhouden, ons terras is bijna open!

www.eetcafedeprins.nl • Hoogstraat 50 Berlicum • T 073 503 16 12

Heeft u vragen over zorg?

Laverhof
leven als thuis

Voor al uw vragen over onze zorg- en dienstverlening kunt u contact opnemen met ons cliëntservicebureau in Heeswijk.

Cliëntservicebureau Heeswijk
Telefoon: 0413 - 29 81 13
E-mail: csb.heeswijk@laverhof.nl

Het cliëntservicebureau is bereikbaar van maandag t/m vrijdag van 8.30 tot 17.00 uur.

Wij helpen u graag!

‘DINGEN DOEN DIE MOEITE KOSTEN, ZIJN LEUK’

FOUTE BOEL

Het jaar 2019 begon rustig. De behandeling van Darja was afgerond en ook uit de onderzoeken van Ruud kwam niets. Tot er in juni 2019 iets werd gezien op een echo. Het was opnieuw foute boel: deze keer was het buikvlieskanker. “De Hipec-operatie die ik moest ondergaan wordt maar in negen ziekenhuizen in Nederland gedaan. En ze doen het alleen als je vooruitzichten goed zijn. Dat was in mijn geval zo. Toen ik na de operatie ontwaakte, voelde ik meteen dat ik een stoma had gekregen. Dat was jammer, maar noodzakelijk. Zo’n ding is bepalend voor je zijn en je hebt gewoon een zak stront aan je buik hangen. Dat wil je niet. Ik besefte ook heel goed dat ik alleen mezelf en Darja ermee had als ik daarover bleef mokken. Dus besloot ik om er, zoals altijd, het beste van te maken. Als dit het was, kon ik daar prima mee leven.”

MENTALE KLAP

“Zolang je van herstel uitgaat, is zo’n behandeling niet eens zo moeilijk”, zegt Ruud. “De mentale klap kwam bij mij toen ik vorig jaar zomer hoorde dat het eindig was. Ik ben hier nog niet klaar. Voor mezelf vind ik sterven niet eens erg. Ik ben er dan vanaf en ben niet bang voor de dood. Het zijn degenen die ik achterlaat waarover ik me zorgen maak. En dus doe ik er alles aan om hier nog zo lang mogelijk te zijn. Ik stel mezelf doelen. Kerst halen was vorig jaar mijn streven. Nu wil ik in juni mijn verjaardag meemaken. Ik weet inmiddels dat ik niet alles meer kan en heb moeten leren om een balans te vinden. Maar ik blijf altijd duwen en reiken naar de top.”

HET GOEDE DOEL

Darja: “Het mooie is dat wij nooit echt hebben geleefd met een bucketlist. Dromen hebben we altijd waar proberen te maken. Nu ook. Ruud wil er altijd zijn voor anderen en iets positiefs doen. Dus toen samen met vrienden het idee voor een sponsortocht ontstond, waren we allemaal voor.” Ruud vult aan: “Het was een hele uitdaging: organisatorisch, mentaal en fysiek. Maar dingen doen die moeite kosten, zijn leuk. En het geeft zo’n goed gevoel om te kijken naar wat wél kan.. Je moet al zoveel loslaten en inleveren. Na als team ruim 900 kilometer te hebben gefietst, konden we vol trots een cheque van ruim €15.000 overhandigen aan mijn chirurg, zodat hij meer onderzoek kan doen naar buikvlieskanker. We hebben genoten van het proces. Serieus... positiviteit heelt. Met de juiste mindset win je het al voor tachtig procent. Het maakt je leven langer en prettiger.” Op de vraag of Ruud nog iets wil meegeven, antwoordt hij resoluut: “Ben niet bang om je te laten onderzoeken. Want hoe eerder je erbij bent, hoe beter het vaak te behandelen is. Geef de wetenschap de kans om je te helpen. En laat je kwaal niet de macht over jou overnemen. Jij bepaalt hoe je naar iets kijkt, dus kijk naar wat er nog wel is en kan.”

De actie van Ruud voor het KWF ondersteunen? Scan de QR-code:

OOK TOE AAN FINANCIËLE RUST?

Elke klant is voor ons **uniek.**
We nemen uw zorgen graag **uit handen** en blijven u **begeleiden** en **adviseren.** Ook na aanschaf van financiële keuzes!

Heeft u vragen? Neem gerust contact op

Julianastraat 12 Middelrode 0413-291980
Hoofdstraat 100A Heeswijk-Dinther 0413-291980

VAN GRUNSVEN & HAERKENS ASSURANTIEKANTOOR REGIOBANK

BABY • PEUTER • BSO

KINDEROPVANG 'T GOUDVISJE
BUITENSCHOOLSE OPVANG 'T HAAIENHONK

Hier wil je heen

Onze unieke kinderopvang ligt midden in het groen. Een fantastische plek voor kinderen om hun wereld te ontdekken. Naast onze eigen prachtige tuin van ruim 500m2 vol spelelementen hebben we een dierenweide en natuurspeeltuin naast de deur. Met veel liefde zorgen onze babyspecialisten voor de allerkleinsten. Schoolkinderen bieden we een toffe middag met uitdagende activiteiten op het gebied van sport, outdoor, art & science. Vervoer is gratis vanaf alle scholen in Berlicum en Middelrode. Kortom dit is de beste en leukste plek voor je kind. Graag overleggen we samen welke opvang het beste aansluit bij jullie wensen.

KINDEROPVANG 'T GOUDVISJE
DE GROESKANT 1 BERLICUM • WWW.GOUDVISJE.NL • 073-522 16 70

EEN NIEUWE STEK VOOR FYSIO073

Vijf jaar geleden startte Jeroen van Breugel zijn praktijk fysiotherapie in Berlicum. Hij huurde een gedeelte van de sportschool aan de Sassenheimseweg. Zijn eerste jubileum krijgt extra glans door de verhuizing naar het adres één deur verder. In de voorheen kale ruimte van nummer 58 is een gloednieuwe praktijk verrezen met verschillende behandelkamers die van alle moderne gemakken voorzien zijn.

tekst **Annette François** foto **Koen de Haas**

Jeroen is geboren en getogen in Berlicum en was verrast toen een onderzoek toendertijd uitwees dat dit dorp tot dan toe de minste fysiotherapeuten per inwoners-aantal telde in de omtrek. “Het was de beste keuze om een praktijk te beginnen en dat beviel me heel goed.”
Hij beschrijft zijn vierkoppige team als jong, dynamisch en leergierig. “Wij specialiseren ons op verschillende terreinen en staan open voor nieuwe ontwikkelingen om ons bij te scholen.” Als voorbeelden noemt hij manuele therapie, de Dry Needling methode en de chronische fysiotherapie voor COPD, hartfalen en niet aangeboren hersenletsel. “Cursussen en intervisies blijven ons triggeren en houden ons scherp.”

NEI THERAPIE

De praktijk werkt eveneens met NEI Therapie. Allerlei fysieke of emotionele klachten kunnen voortkomen uit een of meer niet verwerkte emoties uit het verleden. Het is aan de therapeut om deze samen met de patiënt te achterhalen en de behandeling daarop te richten. Jeroen vertelt dat persoonlijke aandacht veel betekent. “Mensen kunnen bij ons hun verhaal kwijt, zodat wij daarop in kunnen zetten en dat draagt vaak bij tot sneller herstel.”

NAAM

De naam Fysio073 is met zorg gekozen. “Ik bedacht dat dit kengetal een groter gebied dan alleen Berlicum/Middelrode bestrijkt,” zegt Jeroen. “Wat de toekomst ook gaat brengen, we zitten altijd goed. Want de plannen om onze specialisaties uit te breiden, blijven staan!”

FYSIO073 I Sassenheimseweg 58 I 5258HL Berlicum I **073-5036184**

IEDERE SCHOEN IN EIGEN STIJL

Tekst **Erwin Frunt** Foto's **Edith Verhoeven** Illustraties **Viviane Bertrums**

Wat doe je als je bent uitgekeken op je oude schoenen, of als je je nieuwe schoenen een persoonlijk tintje wil geven? Juist. Je pimpt ze. Of je laat ze pimpen door Joar Beurskens uit Middelrode.

We zijn op bezoek bij de familie Beurskens, waar ook thuis gestudeerd wordt op het moment. Joar zit op het Van Maerlant College in Den Bosch en wil volgend jaar ruimtelijke vormgeving gaan studeren op het Sint Lucas of Koning Willem 1 college. Het creatieve talent is overduidelijk aanwezig zien wij, als hij ons meeneemt naar zijn kamer waar naast diverse gepimpte schoenen ook schilderijen, tekeningen en allerlei andere kunstuitingen staan te pronken.

Joar: "Vorig jaar had ik een paar oude schoenen staan die ik graag wilde pimpen. Ik ben aan de slag gegaan met stiften voor op textiel. Dit ging zo goed dat vrienden me vroegen of ik ook hun schoenen wilde pimpen. Ik heb eerst wat oude schoenen van mijn oma gekregen om daar verder op te oefenen en ben me daarna verder gaan

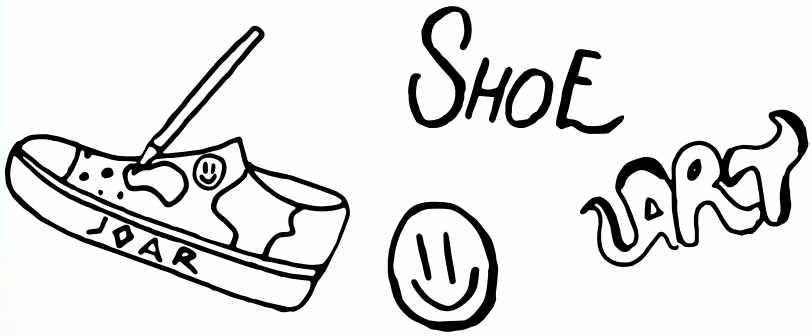

verdiepen in de verschillende materialen en type schoenen. Op leer reageert een stift namelijk heel anders dan op een kunststof sneaker."

CARTOON STIJL

"Voordat ik op schoenen ging tekenen, deed ik dat al veel op papier. Ik hou van een cartooneske stijl. Op school leren we ook om te werken met diverse materialen en daar creatief mee om te gaan. De meest bijzondere exemplaren die ik heb gepimpt waren een stel Timberlands. Dit is een bijzonder materiaal maar het pakte gelukkig goed uit. Het is ook wel eens gebeurd dat wat ik in gedachte had niet mooi uitkwam op de schoen. Gelukkig kan ik dit altijd nog wel herstellen."

"Nadat ik een account op Instagram had aangemaakt voor mijn hobby, ging het hard. Ik kreeg diverse aanvragen voor het pimpen van schoenen, laarzen en zelfs kinderschoenen. Iedereen wil een speciaal paar 'Joar schoenen'. Zelf draag ik graag mijn Vans, geblokt met blauwe vlammen en mijn Nike schoenen van Travis Scott, mijn favoriete rapper."

SCHOENEN ZIJN DE TOEKOMST

Vraag je Joar naar zijn toekomstdroom,dan maakt hij van zijn hobby graag zijn beroep. "Een kennis van mijn vader heeft een herenschoenenwinkel in Den Bosch. Ik mocht daar enkele van mijn schoenen neerzetten ter promotie. Het liefst creëer ik later een geheel eigen lijn van sneakers met mijn tekeningen erop."

WIL JE ZELF OOK JE SNEAKERS LATEN PIMPEN DOOR JOAR? BERICHT HEM DAN VIA ZIJN INSTAGRAM ACCOUNT @JOARCUSTOM.

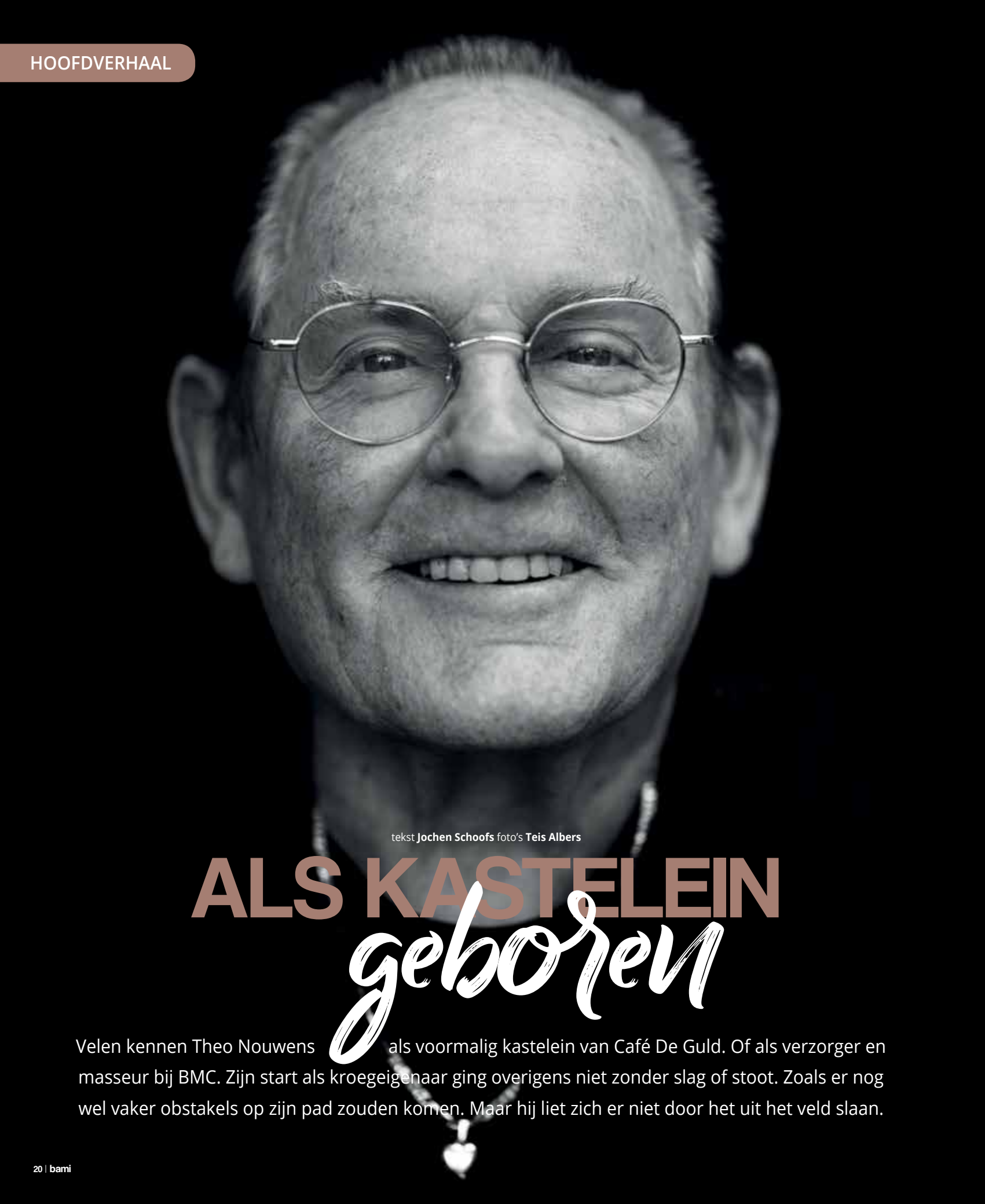

tekst **Jochen Schoofs** foto's **Teis Albers**

ALS KASTELEIN geboren

Velen kennen Theo Nouwens als voormalig kastelein van Café De Guld. Of als verzorger en masseur bij BMC. Zijn start als kroegeigenaar ging overigens niet zonder slag of stoot. Zoals er nog wel vaker obstakels op zijn pad zouden komen. Maar hij liet zich er niet door het uit het veld slaan.

Theo's liefde voor de horeca wordt aangewakkerd door zijn toenmalige vrouw. Zij werkt in de Gouden Leeuw in Veghel en hij haalt haar daar op als ze klaar is met werken. Als het druk is, helpt hij soms mee en dat bevalt hem goed. Zo goed zelfs dat toen het café van Miet Schouten in Middelrode te koop kwam, hij daar zijn zinnen op zette. De koop is op een haar na rond maar ketst toch af. Maar zoals het een echte timmerman betaamt, laat hij zich niet uit het lood slaan.

VAN 7,50 NAAR EEN TIENTJE

Hij vertelt zijn verhaal gemakkelijk in onvervalst Brabants dialect. Als hij zeventien is, begint hij als timmerman. Een jaar later dan de meeste tijdgenoten die op hun zestiende beginnen met werken. "Ze dachten dat ik een jaar was blijven zitten", legt hij uit. "Maar de lagere school in Wijbosch waar ik op zat, had zeven klassen."

Hij werkt hard. Voor 7,50 gulden per week. Het steekt hem als hij ontdekt dat anderen meer krijgen voor hetzelfde werk: "Ik was toen nog een verlegen jongen dus ik durfde er niet zomaar iets van te zeggen." Op een vrijdagmiddag raapt hij al zijn moed bij elkaar en vraagt de baas om opslag. Het gesprek herinnert hij zich nog goed.
"Je komt toch uit Schijndel?" Theo beaamt het. "Dan had je daar moeten blijven en klompenmaker moeten worden", zegt zijn baas. Het lijkt erop dat hij een hoger loon wel op zijn buik kan schrijven. Theo lacht. Want de week erop zit er tien gulden in zijn loonzakje.

Nadat de overname van de kroeg in Middelrode is mislukt, gaat hij op zoek naar een andere plek om een café te beginnen. Hij ruikt zijn kans als in Berlicum het clubhuis van het gilde vrijkomt. Het lijkt hem wel wat. De brouwer ziet nog wel beren op de weg. Om de kroeg goed te laten draaien, moet hij van twee vaatjes bier op zijn minst naar zeven.

'IK HAD HET NOOIT MOETEN VERKOPEN'

kinderdagverblijf 't KÖLLEKE

Hoera 't Kölleke bestaat 10 jaar!

Kinderopvang
0 tot 4 jaar

Peuteropvang
2 tot 4 jaar

BSO
4 tot 12 jaar

Openingstijden
7.00 tot 18.30

Kinderdagverblijf 't Kölleke
Driezeeg 20, 5258 LE Middelrode

www.kdvkolleke.nl - Volg ons: @kdvkolleke

PVC vloeren · Tapijt · Marmoleum · Trapbekleding · Raamdecoratie

VOORJAARS actie!
10%KORTING
OP ALLE KARPETTEN
waaronder Desso, Gelasta en Belakos
Actie geldig t/m 30-04-2021

Mario's Vloeren
The Art of Flooring

Showroom Kerkwijk 87A Berlicum
t 073 785 5591
e mariosvloeren@outlook.com
Meer zien? Kijk op www.mariosvloeren.nl

Openingstijden
Dinsdag 09.30 - 13.00
Woensdag 09.30 - 13.00
Vrijdag 09.30 - 17.30
Zaterdag 09.30 - 16.00

MAKING YOUR MEAL WORTH WHILE

BZZY·NL

BINNEN 60 MINUTEN WARM BEZORGD IN BAMI EN OMSTREKEN

ALLE VATEN LEEG

Op zijn 33e verjaardag opent Theo het café. De naam verandert hij van Gildehuis naar Café De Guld. Dat vond hij beter passen. Op de dag van de opening tapt hij met gemak zeven vaten leeg. Vanaf dat moment is hij in de weekenden kastelein; doordeweeks werkt hij op de bouw voor Fa. Bijnen. Wanneer deze ermee stopt, komt Theo zonder werk te zitten. Het GAK stuurt hem naar de aannemer die het Mercuriusplein aan het bouwen is. Nog voordat hij begonnen is, wordt hij al van de lijst geschrapt. Hij vraagt namelijk of hij misschien af en toe vrij kan zijn op vrijdag zodat hij in zijn kroeg kan werken. Hij krijgt meer dan hij wil. De voorman zegt: "Oh, je bent kastelein." Theo's naam wordt zonder pardon doorgestreept. Theo Nouwens is timmerman af. Dat hij jaren later het timmermansvak noodgedwongen weer op zal moeten pakken, weet hij dan nog niet.

'IK WAS TOEN NOG EEN VERLEGEN JONGEN'

Hij stort zich fulltime op De Guld. Na negen jaar doen Theo en zijn vrouw een stapje terug en verhuren het café. De nieuwe kastelein begint enthousiast maar kan door persoonlijke omstandigheden het succes niet evenaren. Eigenlijk loopt het huurcontract nog een paar jaar door; Theo besluit hem er evenwel niet aan te houden. "Misschien had ik toen zakelijker moeten zijn maar ik ben geen harde."

GOEI' ORKESTEN

Samen met zijn vrouw maakt hij een doorstart. Al snel hebben ze de aanloop terug in het café en ook de agenda is weer goed gevuld met feesten en partijen. De kermis is het jaarlijkse hoogtepunt in De Guld: "Bij de matinee op zondag hadden we een paar honderd man binnen." Het aantal vaten bier dat volgens de brouwer nodig is om rendabel te zijn, halen ze met gemak.

WAT IN HET VAT ZIT VERZUURT NIET

PATER MOESKROEN
Geeft een rondje!
Geheel nieuwe voorstelling

KARIN BLOEMEN & OLD SCHOOL BAND
Spelen bekende nummers van
Billie.. Aretha.. Norah.. Amy..

CHRISTEL DE LAAT
Zijn daar nog vragen over? (reprise)
U heeft geen vragen? Christel wél!

VUILE HUICHELAAR
Het feest kan beginnen!
Muziek en sketches uit eerdere shows

COWBOY BILLIE BOEM
Is jarig!
Voorstelling voor kinderen van 2+

AAN TAFEL MET BRAM MOSZKOWICZ
Pieken, dalen en levenslessen
Interview door Eddy van der Ley

KIJK VOOR DATA & INFO OP WWW.BENELUXTHEATER.NL

DEN DURPSHERD
HET KLOPPEND HART VAN BERLICUM

DEN DURPSHERD | BENELUXTHEATER
Kerkwijk 61, 5258 KB Berlicum | 073 503 2016 | info@durpsherd.nl | www.durpsherd.nl
info@beneluxtheater.nl | www.beneluxtheater.nl | kaartverkoop@beneluxtheater.nl

BENELUX THEATER

“We hadden ook echt goeie orkesten in de kroeg. Dat kost wel een hoop geld maar er komt veel volk op af”, vertelt hij. Hij laat ook nationale artiesten in Berlicum optreden. Zo komen Corry Konings en Albert West naar De Guld. “‘Daar kun je niks mee verdienen, Theo’, zeiden ze tegen mij”, vertelt hij. Maar hij heeft er plezier in dus doet het toch.

“En al die artiesten nemen ook weer hun eigen mensen mee die ook allemaal verteren”, legt hij uit. Het waren hoogtijdagen; het publiek hing met de benen buiten. Hij lacht: “Bij Corry Konings kwamen de fans bijna allemaal met een bos bloemen aangelopen.”

Het was weer keidruk in het café maar met zijn huwelijk gaat het minder: “We waren 25 jaar getrouwd maar dat heb ik niet gevierd.” Theo’s spraakwaterval stokt even.

SPIJT

Hij wil De Guld opnieuw gaan verhuren als zijn vrouw vraagt of dat wel verstandig is: “Want dadelijk gaat het weer verkeerd en dan ben ik er niet om het samen met jou weer op te pakken.” Hij weet dat ze gelijk heeft en hij verkoopt zijn café. Maar een uur nadat het verkocht is, heeft hij eigenlijk al spijt. “Ik had het nooit moeten verkopen. Dan had het er nu nog gestaan”, is hij stellig.

Theo gaat koffie zetten. Als hij terugkomt met twee kopjes koffie, loopt hij naar de jukebox die prominent in de ruimte staat. “Die heb ik gekocht voor mijn vrouw”, zegt hij. “Wat wil je horen?” Hij gooit een Duitse Mark in het apparaat en kiest het nummer. De machine selecteert de juiste single en begint te spelen. Terwijl Buddy Holly’s Peggy Sue de ruimte vult, wijst Theo naar de munten die op het glas van de jukebox liggen: “Ik heb er maar een paar. Ik moet nog ergens aan meer van die oude Marken zien te komen.”

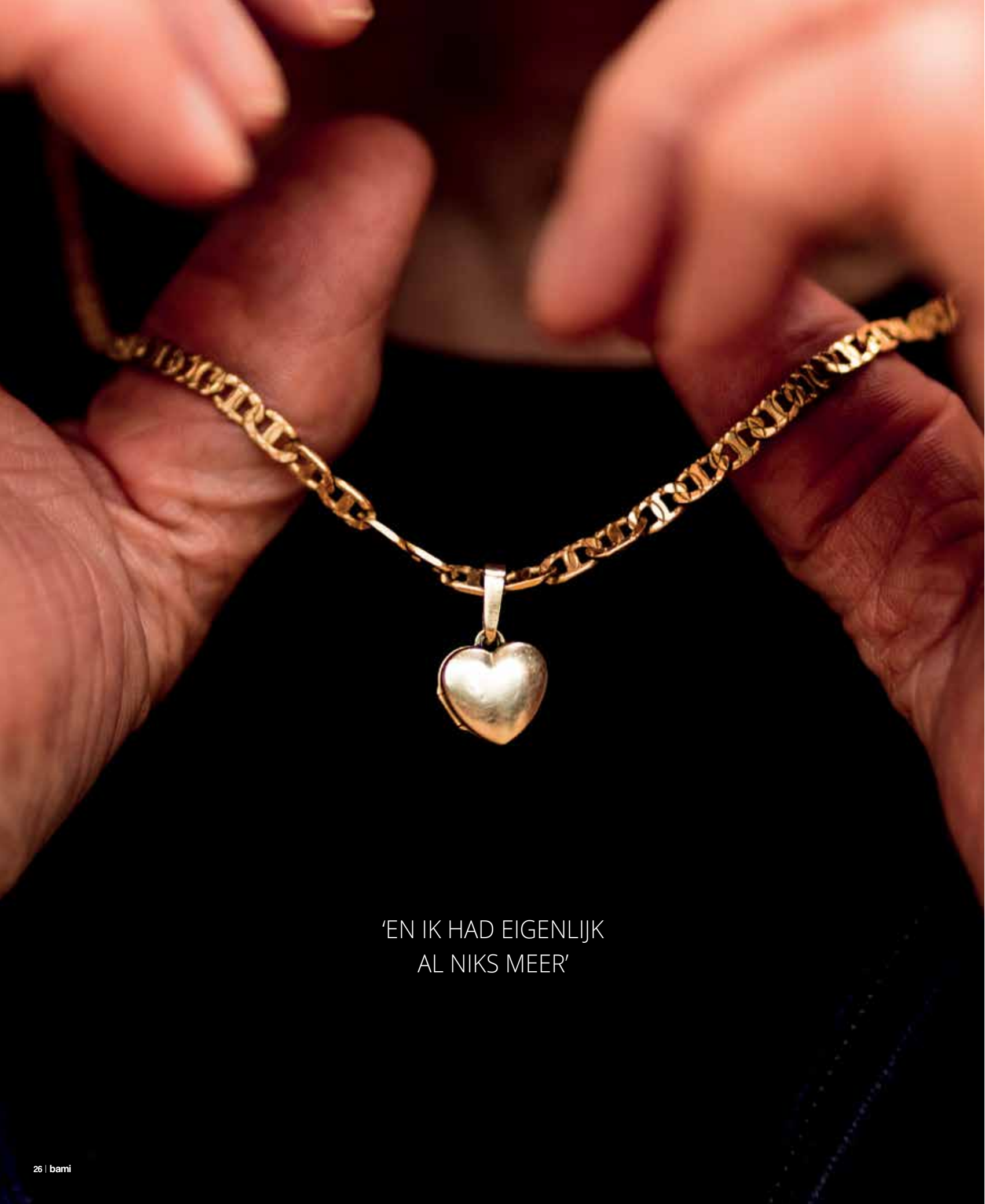

‘EN IK HAD EIGENLIJK
AL NIKS MEER’

DE SNORRENCLUB

Hij kiest een volgend nummer. De machine maakt het kenmerkende geluid van een jukebox als het plaatje wordt gewisseld. Carnavalsmuziek vult de ruimte en Theo's eigen stem is te horen via de luidsprekers. In 1985 zong hij met de Snorrenclub over de skonste durskus van Dun Birrekoal. Zachtjes zingt hij mee.

De vrolijkheid van de carnaval verdwijnt snel als Theo vertelt over de Beugtse Barrier; zijn café in Heeswijk-Dinther. Na twee jaar legt een uitslaande brand het café in de as en heeft hij niks meer. Hij maakt plannen voor de herbouw maar dat heeft nogal wat voeten in de aarde. Omdat er toch geld binnen moet komen, pakt hij zijn oude ambacht van timmerman weer op.

OPNIEUW IN LICHTERLAAIE

Op een avond klopt er iemand op de deur van de noodwoning achter het afgebrande café. Hij woont er samen met zijn tweede vrouw en ze zitten The Bold and the Beautiful te kijken. Theo doet open. "Is die tent van jou?", is de vraag. Theo bevestigt. 'Die staat in brand' is de volgende boodschap. In eerste instantie lacht Theo nog: "Dan had je twee jaar geleden moeten komen. Dat vuur zal nu toch wel uit zijn?"

Hij schrikt als hij de vlammen uit de zaal van het café ziet slaan. Die is gespaard gebleven bij de eerste brand, maar staat nu in lichterlaaie. De vlammen waaien in de richting van de noodwoning: "Ik dacht: dadelijk ben ik echt alles kwijt. En ik had eigenlijk al niks meer."

Uiteindelijk herbouwt hij het café niet. Na alles wat er gebeurd is, houdt hij het niet vol. Hij is er moe van en verkoopt alles voor een zacht prijsje. De horeca blijft kriebelen bij Theo en hij opent Café De Nouws in Heeswijk: "Je kunt geen kastelein worden, zo word je geboren." Hij haalt een foto te voorschijn waarop hij samen met zijn vader, dochter en zoon trots poseert voor zijn café. Maar de brand bij de Beugtse Barrier blijft hem achtervolgen en na drie jaar stopt hij ermee. Even weet hij niet wat te doen.

'JE KUNT GEEN KASTELEIN WORDEN, ZO WORD JE GEBOREN'

Ook voor het spuiten van uw interieur!

VAN DE VEN
SCHILDERWERKEN

Joost: 0735033624
Rob: 0654738097
rvschilderwerken@live.nl
Sassenheimseweg 3 Berlicum

Neomagus Vloeren B.V. Berlicum

CEMENTDEKVLOEREN & AANVULLEN ZWEMBADEN

06 - 239 41 576 | Laar 34, 5258TJ Berlicum | fred@neomagusvloeren.nl

---

VAN ZOGGEL CATERING
CREATIEF & COMPLEET

Kom eens binnen kijken!

Kwaliteitsslagerij

Bij Daan
WINKELEN OP 'T WOUDSE LAND

AMBACHTELIJK VLEES UIT EIGEN SLAGERIJ | BIJPRODUCTEN | ONLINE WINKEL | THUISBEZORGING

Nieuw in ons assortiment, Black Angus vlees.

Kom langs voor het mooiste vlees, de lekkerste kaasjes, de leukste borrelhapjes en verse vleeswaren.

Of shop eens via onze online winkel voor een nóg groter assortiment en gratis thuisbezorging!

WOUD 1 BERLICUM • 073 594 2085 • VANZOGGELCATERING.NL

MASSEUR EN VERZORGER

"Je bent een goed masseur. Dus dat ga je doen", zegt zijn huidige vrouw dan. Ze verzekert hem dat het wel goed komt: "Ik blijf gewoon als cateringmanager werken." Ze verhuizen terug naar Berlicum en hij begint een massagepraktijk aan huis. Hij heeft dan al jarenlang ervaring als verzorger bij het voetbal. Toen hij nog de Guld had, was dat al bij BMC. Daarna maakten nog meer clubs gebruik van zijn diensten. Hij vertelt over een wedstrijd bij Avesteijn: "Een van de jongens bleef na een botsing op het veld liggen. Er kwam bruisend bloed uit zijn mond." Hij wist wat er aan de hand was: "Die heeft een rib door zijn long."
De ziekenwagen werd gebeld. Hij legt de ambulancebroeder uit wat hij gedaan heeft en wat hij ervan dacht: "Ik kreeg een compliment maar had één ding fout. De jongen had niet één rib gebroken maar vier."

NOG GOED ZAT

Hij laat zijn behandelkamer zien. Naast het traditionele masseren heeft Theo zijn behandelmethode uitgebreid met hydrotherapie. In een slickbad wordt aan water therapeutische klei toegevoegd. Hij zet het apparaat aan en het water begint direct te bubbelen. "Er loopt een galvanische stroom door de twee compartimenten", legt hij uit. Door de behandeling wordt het bindweefsel versterkt. Hij heeft er al veel mensen mee van hun klachten af geholpen. "Voor mij is het hallelujah als ik mensen kan helpen", zegt hij.

'VOOR MIJ IS HET HALLELUJAH ALS IK MENSEN KAN HELPEN'

Sinds zijn hartaanval in 2011 doet Theo het rustiger aan maar hij is nog steeds masseur. Aan zijn halsketting zit een hartvormige hanger met een pil voor zijn hart voor in geval van nood. Gekregen van zijn dochter: "Pa, je hebt een gouden hart en nu heb je er twee."

"Ik heb het niet zo druk meer. Dat hoeft ook niet", zegt hij. "Maar ik blijf doorgaan met masseren want ik kan nog altijd mensen helpen met al hun problemen."

BLOEMBOETIEK FUCHSIA

BLOEMEN ABONNEMENT
BESTEL ONLINE & LAAT BEZORGEN!

CHIC INDUSTRIAL

Verse bloemen bij jou thuisbezorgd

AANGESNEDEN EN INCLUSIEF LEENVAAS

JUPITERSTRAAT 2B | BERLICUM | 073-503 26 30
WWW.BLOEMBOETIEKFUCHSIA.COM

HEMA Berlicum

WE ZIJN ER KLAAR VOOR!
LAAT HET VOORJAAR MAAR KOMEN

ook voor al je make-up, gebak, leuke cadeau's, kleding en dagelijkse benodigdheden

Hoogstraat 21 | 5258 BA Berlicum
T 073 503 1239 | F 073 503 1229

Huis wordt *thuis*

E info@changewonen.nl
W www.changewonen.nl

Alle glas BEHALVE AUTOGLAS'

Jonge aanwas in de bouwsector is goed nieuws. De twee jongemannen van Vissers Glas uit Den Dungen mogen met recht trots zijn op het vertrouwen van hun klantenkring, die na anderhalf jaar ondernemen al verrassend groot is. Het vuur waarmee Jos Vissers (22) en Nick Korsten (22) over het glasvak vertellen, werkt aanstekelijk. Hier kun je met een gerust hart je hardglazen deur of matglazen douchewand bestellen.

tekst **Edwin Timmers** foto **Edith Verhoeven**

Jos en Nick leerden het vak elders. Daar bleek dat talent vanzelf komt bovendrijven. Het begon met aanvegen van de werkplaats, maar al snel hadden ze een vaste plek in de bedrijfsbus. Op karwei onder het toeziend oog van een vakman leerden ze deuren, wanden en puien plaatsen. Ze vervingen enkel glas door dubbelglas en maten stalen deuren in. In september 2019 besloot Jos voor zichzelf te beginnen.

BERLICUM EN MIDDELRODE

"Beginnen kun je maar een keer en daarom moet het meteen goed zijn," zegt Jos. Hij doelt ermee op de twee fraai beletterde bedrijfsbussen, de strak georganiseerde werf en de sfeervolle showroom. Vanaf de eerste dag werkten ze aan de naamsbekendheid van hun kersverse zaak. Heel Den Dungen en Maaskantje kreeg een flyer in de bus en Jos ging bij bouw- en schilderbedrijven in de regio langs. De orderportefeuille groeide gestaag. Aanvankelijk reden ze nog wel eens naar Den Haag of verder, maar momenteel werken ze hoofdzakelijk lokaal. Steeds vaker steken ze het kanaal over naar Berlicum en Middelrode. Kwaliteit vindt zijn weg.

MOOIE COMPLEXE KLUSSEN

"Kwalitatief en prijstechnisch kunnen we goed concurreren," meent Jos. "Verder deinzen we niet terug voor complexe klussen. Waar een ander zegt dat het niet kan, gaan wij juist door." Gisteren reden ze om half acht, na twaalf uur met glas in de weer te zijn geweest, hun werf op. "Het is giga-druk," zegt Nick en hij geniet er zichtbaar van.

RIJDEND ERFGOED

Wie met een oldtimer de weg op gaat, heeft veel bekijks. Hans en Hetty van de Veerdonk weten er alles van. Nieuwsgierigen komen op hun schitterend gerestaureerde Magirus S 3500 af als wespen op een appeltaart. Het is echter geen gewone oldtimer. De S 3500 is cultureel erfgoed van het mobiele soort. Dat dat zo is, heeft alles met zijn verleden te maken.

Tekst **Edwin Timmers** Foto's **Stan de Haas**

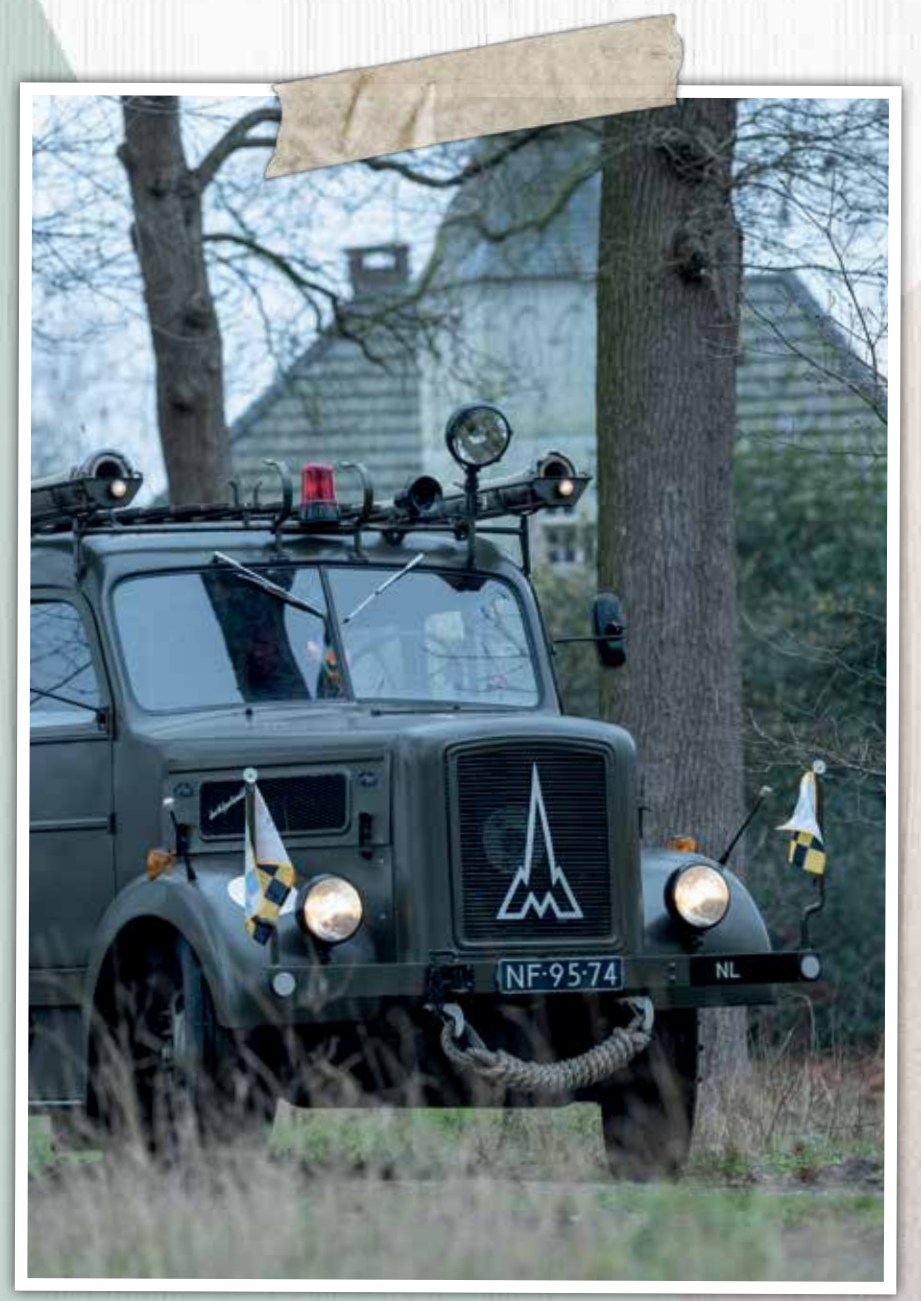

Na de oorlog golden er handelsbeperkingen tussen Nederland en Duitsland die Nederland dwongen machines en andere kapitaalgoederen uit de Verenigde Staten te halen. Maar Amerika wilde hiervoor niet gecompenseerd worden met landbouwproducten van hier. Daarom vroeg Nederland de geallieerden in januari 1947 om opheffing van de handelsbeperkingen. Vanaf 1949, na het sluiten van een handelsverdrag met de zojuist opgerichte Bundesrepubliek Deutschland, herstelde de aloude handelsrelatie zich snel.

In 1952 werd de BB (Bescherming Bevolking) opgericht, een civiele organisatie verantwoordelijk voor het blussen van branden, redden van mensen en het ondersteunen van de bevolking bij oorlogsdreiging of de gevolgen van oorlogshandelingen. De organisatie moest uitgerust worden met brandweerauto's en omdat handel met de oosterbuur weer mogelijk was, werden deze besteld bij Magirus Deutz in het Duitse Ulm. De order zal ruim voor 1952 geplaatst zijn, want de eerste 44 Magirussen type A 3000 passeerden reeds in 1951 per spoor de grens.

In de loop van 1952 volgden 396 stuks van het type dat familie Van de Veerdonk in de garage heeft staan, de Magirus S 3500, een type dat pas vanaf 1949 geproduceerd werd. Magirus Deutz leverde alle auto's als kaal chassis, dus zonder cabine en andere opbouw. Carrosseriebouwer Roset in Bergen op Zoom bouwde de S 3500 van Hans en Hetty af. Het werd een tienpersoons manschappenwagen met vier portieren aan de voorzijde en aan de achterkant een breed rolluik, dat een haspel met 500 meter slang aan het zicht onttrok. Voorop werd een pomp gemonteerd met een capaciteit van 1800 liter per minuut. Zeer waarschijnlijk is de wagen ingezet bij de watersnoodramp van 1953. Voor het chassis en de afbouw moest men indertijd respectievelijk 12.400 en 17.500 gulden neertellen.

In 1986, de Koude Oorlog was voorbij, werd de BB opgeheven en werden alle voertuigen door de Dienst der Domeinen geveild. Negen jaar later kochten Hans en Hetty hun reeds 43 jaar oude S 3500 in erbarmelijke staat van ene Dekkers uit Vessem. Hans gaf de auto een tweede leven, hij bouwde hem om tot camper, zonder het oorspronkelijke uiterlijk en interieur geweld aan te doen.

VAN EMPEL
autobedrijf

BETAALBARE KWALITEIT EN UITSTEKENDE SERVICE

- apk, onderhoud & reparatie
- auto inkoop en verkoop
- airco onderhoud
- autoverzekering
- ook bedrijfsauto's & campers
- onderhoudsabonnementen
- banden service
- schadeservice

De Nieuwe Ploeg 8
5258 EX Berlicum

Voor een afspraak
bel 073 503 17 86

AUTOBEDRIJFVANEMPEL.NL

CITROËN

EMPORTE

Uw eigen wellness thuis, op maat

Sauna's, infrarood & stoom

Bezoek onze webshop:
www.emporte.nl

Of bel ons op 073 20 200 40
Het Schild 33B, 5275 EB, Den Dungen

NALATENSCHAP

Niet iets waar ondernemers altijd tijdig bij stilstaan. Toch is het van groot belang het op orde te brengen. Het geeft ondernemers én nabestaanden rust wanneer het gewoon geregeld is. **Neem samen die stap en regel het nalatenschap bij Financieel Werk.**

Meer informatie
W financieelwerk.nl/nalatenschap
M info@financieelwerk.nl

BeFiNet
Bemiddelend Financieel Netwerk BV

Financieel Werk

ONDERNEEM NU SAMEN | ONTZORG VOOR LATER

Een groot wandelfeest

Er is nog nooit zo veel gewandeld als nu. En toch gaat de avond4daagse 2021 in zijn oude vorm waarschijnlijk niet door. 'Erg jammer', vindt bestuurslid Rien, 'Maar een evenement met meer dan 900 deelnemers kan nu niet'. De organisatie zint op een andere opzet eind mei.

tekst **Ardiënne Verhoeven** foto **Leon van Dinther**

Wandelen is gezond en goed voor je weerstand. Dat vonden Con Smith, destijds hoofd van basisschool De Kleine Beer,, en dokter Jos Poppelaars 40 jaar geleden ook toen ze met het wandelevenement startten. Nu vormen Hetty Smulders, Jeanne Meulenbroek, Esther Meulenbroek, Wim van de Veerdonk, Rien van den Boom en Nirma van Welie (niet op de foto) sinds een jaar of vijf het bestuur van de Avond-4daagse.

VRIJWILLIGERS

Samen met ruim vijftig vrijwilligers organiseren ze de wandelingen. Verkeersregelaars, mensen bij de posten, allemaal met een felblauw shirtje aan. "Een hele organisatie. Gelukkig dragen veel mensen de avond4daagse een warm hart toe. Dat zie je ook aan de lange lijst van 'vrienden van de avond4daagse', die zorgen voor sponsoring" zegt Hetty.

AMBITIE

"Er is voor ieder wat wils. Je kunt 3, 5 of 10 kilometer lopen", verklaart Jeanne het succes van het initiatief. "Het is niet alleen bedoeld voor kinderen, hoewel dat wel de grootste groep is. De kinderen lopen nu vooral met hun ouders. Maar het zou leuk zijn wanneer ze met hun klas lopen. Als iemand zich daar met ons voor wil inzetten, zoals een jonge ouder met kinderen op de basisschool, horen we het graag", zegt Esther.

IMPORT

DROMEN VAN EEN WERELDTOUR ALS ZANGERES

Ter hoogte van de voormalige pastorie schieten de nieuwe gebouwen als paddenstoelen uit de grond. Zo ook Het Mariapark, een kleinschalig zorginitiatief aan het Patronaatspad. Britt van Gestel (22) is één van de bewoners, ze verhuisde van Den Dungen naar Berlicum.

Tekst **Nieke van Broekhoven** Foto's **Claartje ten Have**

"Tijdens een snuffelstage bij 'Smaakvol' hoorde ik van de bouwplannen. Dat leek mij een mooie kans. We wonen hier met z'n zevenen waaronder een aantal die ik al van school kende", zegt Britt.

"Naarmate de verhuizing dichterbij kwam vond ik het toch wel spannend om thuis weg te gaan. Maar gelukkig kwamen mijn familieleden ombeurten proefslapen. Dat was fijn. Nu is het inmiddels echt thuis. Hoewel het weggaan bij mijn ouders, wanneer ik om het weekend daar ben, altijd even moeilijk is. Maar eenmaal terug in Berlicum ben ik daar doorheen. Het leukste van dit dorp zijn de winkels. Ook het huis is erg gezellig. Mijn kamer is gestyled samen met Lieke van 'de Panhoeve' en Priscilla van 'Change Wonen' met vooral veel flamingo's, daar ben ik gek op."

TOSTI FRIKANDEL SPECIAAL

"Mijn vriendin Giulia en ik zitten vaak bij elkaar. We kijken TV, doen karaoke, maken sushi of houden een beauty-dag. 's Avonds eten we in de gezamenlijke ruimte met het hele huis en drinken we koffie. In het weekend kijken we met z'n allen 'The Voice'. Vier dagen per week werk ik bij een bakkerij in

JEXPORT

‘NOG STEEDS BLIJ MET WAT IK GEMAAKT HEB’

Op 7 november 2020 waren de kijkcijfers voor het programma ‘Sterren op het doek’ in Berlicum een stuk hoger dan normaal. In de krant verscheen een berichtje: een van de kunstenaars was geboren en getogen in Berlicum en dan steekt toch wat chauvinisme de kop op. Erna van Lith uit Hedel was met twee collega’s uitverkoren om een portret van Adriaan van Dis te maken. Aan hem de keuze welk schilderij hij mee zou nemen.

Tekst **Annette François** Foto’s **Edith Verhoeven**

Erna (59) begon pas tien jaar geleden met schilderen. “Ik heb altijd graag getekend, maar vond het zelf niet goed genoeg. Regelmatig liet ik aan iedereen horen dat ik het graag beter zou willen leren en zo kwam ik in contact met een schilder van stillevens die mij de kwast leerde te hanteren en de kneepjes van het vak bijbracht. Na twee jaar ging ik aan de gang met portretschilderen en ontdekte ik dat dit mij ontzettend veel voldoening gaf.”

WEG UIT BERLICUM

De interesse voor kunst was er altijd al bij Erna. Na haar middelbare schooltijd op Bernrode koos ze voor de studie kunstgeschiedenis in Nijmegen. “Ik wist toen niet hoe snel ik uit Berlicum weg kon komen. Mijn vader was de schoenmaker van het dorp op het Mercuriusplein en iedereen kende mij. De hele dag door liepen er mensen binnen. Ik weet nog wel dat ik als achtjarige stomverbaasd was dat er ook voordeuren op slot zaten. Onze deur was altijd open. Ik voelde me overal bekeken

Lees verder op pagina 39

“Wat je niet kunt, kun je altijd nog leren.”

Marian van Lent uit ’s-Hertogenbosch revalideerde bij Vivent na een zware hartoperatie en twee herseninfarcten. Zij en haar man Peter merken dat het langzaam beter gaat.

Wat opvalt is hun positivisme. “Marian is een vechter”, zegt Peter. “Ze geeft niet op. Natuurlijk lukt niet alles. Dan zeg ik altijd dat het allemaal goed komt, dat het elke dag een stukje beter gaat.” Marian doet wat ze kan. En dat is al best veel. “En wat je niet kunt, kun je altijd nog leren.”

Lees het verhaal van echtpaar van Lent en andere verhalen van onze cliënten, mantelzorgers, medewerkers en vrijwilligers op:

www.vivent.nl/verhalen

Vivent biedt u de juiste zorg en behandeling,
thuis en in onze woonzorgcentra.
Zo haalt u altijd het beste uit uw dag.

Meer informatie of zorg nodig?
Bel **088 - 163 70 00** of mail naar **info@vivent.nl**

VIVENT
zorgt!

IMPORT

Vught waar ik broodjes smeer en salades en taarten maak. Het 'broodje super luxe carpaccio' maak ik het liefst omdat ik deze zelf superlekker vind. Ik heb leuke collega's die inmiddels vrienden zijn. Ik werk graag, maar vond het ook lekker om tijdens de eerste lockdown niet te hoeven. Beter nog: ik denk al vaak aan mijn pensioen!" Toch zit Britt nooit stil. "Tijdens de

'HET LEUKSTE VAN DIT DORP ZIJN DE WINKELS'

lockdown bedacht ik bijvoorbeeld allemaal verschillende tosti's en die deelde ik via een vlog met mijn familie. Zo maakte ik een tosti frikandel speciaal, een tosti appeltaart of een met kaas, tomaat en bolognese chips. Echte aanraders!"

ZINGEN EN DANSEN

Naast koken en bakken heeft Britt hobby's als zingen, visagie, dansen, Tik Tok en nagels doen. "Dit laatste leerde ik mezelf aan door allemaal YouTube-filmpjes te bekijken. Ik heb al een paar klantjes en leer nu nog om acryl- en nepnagels te zetten. Maar na een paar filmpjes zal dat wel lukken. Ook kan ik mensen nadoen zoals Tineke Schouten. Maar zingen en mijn zanglessen vind ik het allerleukste. Vooral het liedje 'Perfect' van Ed Sheeran. Ooit heb ik zelfs al opgetreden voor 160 mensen. Mijn grote droom is om zangeres te worden, mee te doen aan 'The Voice', hiermee beroemd te worden en dan heel de wereld over te reizen."

EXPORT

en wilde naar een anoniemere plek waar dingen gebeurden, naar in mijn ogen het echte leven. Dus naar een studentenstad." De wildste krullen verdwenen en Erna kwam weer naar Berlicum terug, met partner dit keer.
"Gezellig, mijn hele familie woont hier. Ik had mijn draai gauw gevonden." De zoektocht naar een koophuis bracht hen later naar Hedel.

'MIJN VADER WAS DE SCHOENMAKER OP HET MERCURIUSPLEIN'

NEDERLANDSE PORTRETPRIJS

Bij Henk Groenendaal in Den Dungen en door het volgen van workshops bekwaamde ze zich verder in het portretschilderen. Ze meldde zich aan voor mededinging naar de Nederlandse Portretprijs twee jaar geleden. "Je kunt het altijd proberen." Twaalfhonderd schilders dachten hetzelfde, maar tot Erna's verrassing behoorde haar inzending tot de vijftig die geëxposeerd werden. "De organisatoren van 'Sterren op het doek' hebben daar vast rondgekeken toen ze me uitnodigden aan hun wedstrijd mee te doen."

Adriaan van Dis koos niet voor het werk van Erna, hoewel hij haar schilderkunst en techniek erg bewonderde. Hij vond zichzelf er droevig op staan: "Mijn mond.....ik heb het idee dat ik zo niet kijk." Erna: "Het is heel moeilijk voor een geportretteerde om objectief te kijken. Hoe wil je jezelf neergezet zien? Ik voelde een bepaalde droefheid in hem en heb die weergegeven. Ik vond het geweldig om mee te doen en ben nog steeds blij met wat ik gemaakt heb."

Dansschool
Dance Action

De dansschool voor Berlicum en omstreken

DE LEUKSTE DANSSCHOOL VOOR JONG EN OUD!

met een royaal aanbod aan dansstijlen en mogelijkheden, waaronder:

- Peuter/ Kleuterdans
- Klassiek Ballet
- Moderne dans
- Dance-Mix
- Street-Dance/ Hiphop
- Break-Dance
- Dance-Fit
- Keep-Fit

WE ZIJN ER OOK VOOR:

- Educatie dansworkshops
- Schoolprojecten
- Prive lessen
- Dans kinderfeestjes
- Openingsdans op maat

Dansschool Dance Action - Kerkwijk 85 - 5258KB Berlicum
T: 06 - 13 92 23 19 www.dance-action.nl info@dance-action.nl

Een **persoonlijke benadering** voor een **persoonlijke keuken.**

Overbeeke 21 Berlicum 073 - 503 88 61 info@vanderdussenmaatkeukens.nl
www.vanderdussenmaatkeukens.nl

van der DUSSEN MAATKEUKENS

Ontdek en verwonder...

Een kind is onbevangen, speels en nieuwsgierig. Elke keer als een kind zich verwondert, leert het nieuwe dingen op een unieke manier. Daarom geven wij kinderen bij het Berenhuis de ruimte om zichzelf op een speelse en veilige manier te ontwikkelen. Door hen de ruimte te geven om te ontdekken.

KINDEROPVANG - PEUTEROPVANG - (SPORT) BSO
VAKANTIEOPVANG - FLEXIBELE OPVANG

Je bent van harte welkom op onze locaties in Berlicum, Middelrode, Sint-Michielsgestel, Gemonde of Esch.

Berenhuis
Kinderopvang

www.berenhuis.nl
Schuurkerkpad 33 Berlicum
073 503 3302 I info@berenhuis.nl

CORONABABYBOOM

Tsja, die eerste lockdown in maart 2020. Het lijkt alweer zo lang geleden. Een onzekere tijd was het; beangstigend, verdrietig. Want hoe lang zou het gaan duren? En hoe gaat deze situatie zich ontwikkelen? Het zijn dingen die we onszelf allemaal afvroegen. We werkten thuis, we leefden thuis, we onderwezen thuis. Én: we maakten baby's thuis. Want ja... Horeca dicht, geen feestjes, sportclubs gesloten. We moesten het thuis maar gezellig zien te maken. En da's vragen om een babyboom. Een coronababyboom! Eind 2020 schoten de geboorteborden als paddenstoelen uit de grond. We maakten een rondje door BaMi om kennis te maken met de nieuwste generatie.

Tekst **Minke van Lokven** Foto's **Andrea Tibosch**

GUUS PODHAJSKY

16 NOVEMBER 2020 - ZOON VAN NICK PODHAJSKY EN HELLA VAN DEN BROEK – 2830 GRAM EN 46 CM

"Ik stond nog volop pizza's te bakken." Hella, mede-eigenaresse van een pizzeria was 34 weken zwanger en overtuigd dat zij - net als haar zussen - flink over tijd zou gaan. Niets was minder waar: zes weken te vroeg begon haar bevalling. "Een totale verrassing." Net zoals de zwangerschap, moet ze toegeven. "We hadden net een huis gekocht dat compleet verbouwd moest worden. Een baby zat nog niet bepaald in de planning." Guus maakt het ondanks de vroeggeboorte goed. Hij bleek het mooiste dat de kersverse ouders ooit is overkomen: ze zijn dolgelukkig met hun menneke. Het woord 'coronababy' gebruiken ze niet. Verrassingsbaby dan? "Nee", zegt Hella met een stralend gezicht. "Geluksbaby."

BREN VAN DE VEEWEY

24 DECEMBER 2020 – ZOON VAN JEROEN EN LIEKE VAN DE VEEWEY – BROERTJE VAN GOA (BIJNA 2) - 3460 GRAM EN 50 CM

"We hebben het overwogen: wachten met een tweede totdat de 'corona-ellende' voorbij zou zijn. Maar ja, dat kon nog wel even duren..." Ze raakten in verwachting, verhuisden, verbouwden en werden de trotse ouders van zoontje Bren. 'Coronababy' wordt de kleine man nooit genoemd. Grote zus Goa was een huilbaby en vooral Lieke was best bang dat ze ook dit keer in dezelfde situatie terecht zouden komen. Gelukkig is dat niet het geval. Een práchtbaby is het. Geen coronababy. Geen huilbaby. Een bijna-kerstbaby. En een wondermooi mensje.

GIJS VAN DER PAS

31 DECEMBER 2020 - ZOON VAN NICK EN LYANNE VAN DER PAS – BROERTJE VAN ISA (4) EN MEES (2) – 3985 GRAM EN 53 CM

Lyanne en Nick dachten al even aan een derde kindje, maar twijfelden door corona. Ze overwogen daarom nog even te wachten. Maar: het leven laat zich niet sturen. Lyanne: "Ik was op zolder aan het werk en keek naar mijn buik. Dit kon toch niet nu al die welbekende coronakilo zijn?" De keuze bleek al voor hen gemaakt. Baby Gijs liet zich zelfs door een pandemie niet tegenhouden. Hij kwam na een voorspoedige zwangerschap binnen een uur ter wereld. Geboren op de laatste dag van een memorabel jaar. Of Gijs zelf de geschiedenisboeken haalt moet nog blijken, maar als hij zo vastberaden blijft is het een BaMi'er om in de gaten te houden.

MICK VAN BOXTEL

29 DECEMBER 2020 - ZOON VAN KOEN VAN BOXTEL EN NIKKI VAN DER STEEN – BROERTJE VAN CAS (2) – 3120 GRAM EN 53 CM

Ook Koen en Nikki lieten zich niet stoppen door corona. Nikki: "Je kunt het leven toch niet plannen." Dat klopt: het komt zoals het komt. Er kwam een baby, en hóe! Koen dacht in het ziekenhuis nog alle tijd te hebben om de babytas uit de auto te halen. Maar toen hij terugkwam moest er toch gauw op die rode knop gedrukt worden... Mick kwam er al aan! Vliegensvlug kwam hij ter wereld en daar moest hij even van bijkomen. Gelukkig kwam alles snel goed. Trotse grote broer Cas, Koen, Nikki en kleine Mick mochten op Oudejaarsavond samen naar huis. Een bijzonder jaar eindigde. En – corona of niet - met z'n viertjes begonnen ze aan een prachtig nieuw jaar.

WAT IS JOUW VOLGENDE REIS?

Persoonlijk reisadvies aan huis, ZONDER EXTRA KOSTEN!

Maak vrijblijvend een afspraak.

The Travel Company Berlicum
Annette Ransz

Oude Pastorieweg 17, Berlicum
t: 073 888 7444
m: 06 466 36 556
e: annette.ransz@travelcompany.nl
w: www.ttc.nl/annette

De Personal Travel Agent is een zelfstandig ondernemer en hierdoor geen zelfstandig deelnemer van de Stichting Garantiefonds Reisgelden en ANVR, echter vallen alle geboekte reizen van de PTA, aan derden, onder de regeling van SGR en ANVR omdat The Travel Company Direct BV in Almere wel deelnemer is van SGR en ANVR.

NIEUWBOUW · VERBOUW · AANBOUW · INTERIEUR

STUDIO IR

ARCHITECTUUR

ARCHITECT | Hoogstraat 108, 5258 BG Berlicum
www.studioir.nl | info@studioir.nl | 073 - 689 99 49

Achter 't Fornuis
KOKEN & CATERING AAN HUIS

Geen zin in de stress met pasen en toch lekker uit eten?

Bestel de paasbox van Achter 't Fornuis.

Thuis lekker aanschuiven met een heerlijk 3 gangen menu!

catering - kookworkshop - kok aan huis - aanschuiven

06-53641213 | info@achter-het-fornuis.nl | www.achter-het-fornuis.nl

‘EEN goede basis KAN MAAR EEN KEER GELEGD WORDEN’

Een veilig tweede thuis waar alle kinderen zich op hun gemak voelen. Geen kind is hetzelfde. Bij kinderdagverblijf Zoete Lieve Gerritje wordt daarom zorg en aandacht voor ieder individu geboden.

tekst **Nieke van Broekhoven** foto’s **Guido Mutsaars**

Dat thuisgevoel wat eigenaresse Martine van Geenen 21 jaar geleden voor ogen had toen ze het kinderdagverblijf begon, is direct voelbaar in de gezellige woonkeuken- en kamer waar de geur van versgebakken brood ons tegemoet komt en zachtjes klassieke muziek klinkt.

Martine: “Wij doen alles net anders. De leidsters en kinderen lopen bijvoorbeeld op pantoffels. ’s Ochtends gaan niet meteen de tl-balken aan, we starten rustig op. We vinden het belangrijk om kinderen individueel te bekijken. Ook als het alleen nog non-verbale communicatie is. Het eigen slaapritme wordt aangehouden in aparte slaapkamers. En we maken iedere dag met iedereen een leuk uitstapje.

KLEINSCHALIG, WARM EN ONTSPANNEN

We werken met pedagogisch opgeleide hbo’ers en ‘oermoeders’ die naar een kind kijken op een dieper niveau.” Dat beaamt moeder Iris. “De leidsters hebben een aanstekelijk enthousiasme en liefde voor de kinderen. Zoete Lieve Gerritje is kleinschalig, warm en ontspannen. Ook is het heel prettig dat er overdag warm gekookt wordt zodat we thuis geen tijdsdruk hebben. We merken aan alles dat ons kind echt zichzelf mag zijn.” Sophie (8) is gek op haar leidsters en is blij dat ze elke dag iets anders lekkers eet. Ze speelt graag met haar vriendjes. Tekenen, knutselen en vooral rollen- en toneelspelen.

SPEELMOMENTEN

Ook kinderen die speciale aandacht nodig hebben kunnen bij Zoete lieve Gerritje terecht, omdat het een multidisciplinaire opvang in samenwerking met Unik (Kubus) is. Martine: “Voor ouders is het handig om alles onder hetzelfde dak te hebben. Als een kind bijvoorbeeld een broertje heeft bij UniK zorgen wij dat er ook speelmomenten samen zijn. Volgens ons kan een basis maar één keer gelegd worden. Gebeurt dit goed dan heeft iemand hier zijn hele leven profijt van.”

KDV/BSO/Peuterarrangement Zoete Lieve Gerritje I Rosmalen en Den Dungen I **06-28865488** | organisatie@zoetelievegerritje.net I **www.zoetelievegerritje.net**

Gestel is Gestel BaMi is BaMi

Het nieuws dat Berlicum en Middelrode verder zouden gaan als onderdeel van de gemeente Sint-Michielsgestel kwam 25 jaar geleden als een donderslag bij heldere hemel. Zelfs voor de lokale politici uit die tijd. Hoe kijken zij nu terug op die beslissing? En wat heeft de ‘samensmelting’ ons eigenlijk gebracht? “De gemeente heeft nog steeds vier voetbalclubs en vier harmonieën. Dat zal ook wel zo blijven.”

Tekst **Erwin Frunt & Marlie van Zoggel** Foto’s **Teis Albers & archief Heemkundekring De Plaets**

VDS
ELEKTRO

Roy van der Steen
06 1037 2189 | www.vdselektro.nl

- Elektrotechniek
- Data- en telecommunicatie
- Beveiliging
- Duurzame technieken

SEI ERKEND INSTALLATEUR

Lid van UNETO VNI

Vanaf nu
huurt u bij
Autopunt van Herpen
ook luxe
camperbussen!

CAMPERPUNT
VAN HERPEN

Sassenheimseweg 76
5258 HL Berlicum (NB)
073-5031224
www.camperpuntvanherpen.nl

“Berlicum en Middelrode gaat samen met Sint-Michielsgestel.” De oren van Joost van Roosmalen en Hans Boldewijn klapperden toen die woorden op 14 december 1994 werden uitgesproken in de Tweede Kamer. Ze waren, respectievelijk als wethouder en raadslid van de gemeente Berlicum die avond naar Den Haag gekomen voor een vergadering over de gemeentelijke herindeling. Hoewel er voor hun eigenlijk niets op het spel stond. Berlicum zou zelfstandig blijven, zo was hen vooraf door iedereen verzekerd. Het liep anders.

“Ik zie Remkes daar nog staan”, briest Van Roosmalen 25 jaar later. Samen met Boldewijn en Ed Mathijssen, de enige Berlicumse wethouder in het huidige college, is hij naar de oude pastorie gekomen voor een gesprek over de vraag of Berlicum en Middelrode nog wel ‘happy’ zijn als onderdeel van de gemeente Gestel. In hoeverre voelen we ons verbonden met de dorpen aan die kant van het kanaal? En zou het niet beter zijn om, net als Vinkel en Nuland, aan te sluiten bij Den Bosch, dat een veel grotere en professionele ambtelijke organisatie heeft - en dus meer gedaan krijgt?

‘IK ZIE REMKES DAAR NOG STAAN’

Maar voor we tot die vragen komen duiken we eerst de geschiedenis in, naar de dag dat Berlicum haar zelfstandigheid verloor. Het moment dat Van Roosmalen en Boldewijn zich nog zo levendig herinneren. Het was al laat op de avond toen Johan Remkes, toentertijd werkzaam als Kamerlid voor de VVD, het woord nam. “Hij zei dat Berlicum zelfstandig kon blijven, maar dat dit niet eerlijk zou zijn ten opzichte van Rosmalen, waarvan eerder op de avond besloten was dat het moest fuseren met Den Bosch”, vertelt Van Roosmalen.

“De situatie in de Kamer was op dat moment zo dat er 75 leden namens de coalitie zaten en 75 namens de oppositie. Als er één iemand afwezig was, kon dat dus doorslaggevend zijn”, vult Boldewijn aan. Al moeten we volgens hem nog wat verder terug in de tijd om echt te kunnen begrijpen wat er die avond gebeurde.

HERINDELING

Begin jaren negentig werd een gemeentelijke herindeling aangekondigd in Noord-Brabant-Oost. Een idee dat was opgelegd vanuit de landelijke politiek om gemeentelijke besturen meer daadkracht te geven. Berlicum was op dat moment dus nog een zelfstandige gemeente. “Door die herindeling gingen er opeens allemaal zaken lopen”, vertelt Boldewijn. “Heeswijk-Dinther polste hoe Berlicum tegenover een fusie stond, maar die motie werd weggestemd in de Berlicumse raad. Heesch wilde ondertussen niet bij Oss, maar wel bij Nistelrode. Wat er uiteindelijk toe leidde dat Heesch, Nistelrode en Heeswijk-Dinther een nieuwe gemeente vormden, Bernheze. Geografisch was het een gedrocht natuurlijk, maar op sociaal en economisch vlak waren ze redelijk aan elkaar gelijk, waardoor het voor hen een prima optie was.”

Binnen de gemeente Berlicum was iedereen overtuigd dat zelfstandig blijven de beste keus was. Van Roosmalen: “Er waren korte lijntjes tussen bevolking en bestuur.

‘HIJ ZEI DAT BERLICUM ZELFSTANDIG KON BLIJVEN’

HANS BOLDEWIJN (1951)

Boldewijn zat vanaf 1986 in de Berlicumse gemeenteraad. Na de fusie was hij twee jaar raadslid voor de gemeente Sint-Michielsgestel, tot hij in 1998 wethouder werd. Dit deed hij vier jaar. Tussen 2002 en 2010 was hij opnieuw actief als raadslid.

ED MATHIJSSEN (1958)

Mathijssen werd in 2002 wethouder namens de PPA. Een functie die hij na een tussenpauze van vier jaar in 2010 weer oppakte. Mathijssen is momenteel de enige Berlicumse wethouder in het college.

JOOST VAN ROOSMALEN (1944)

Van Roosmalen kent een lange carrière in de lokale politiek. In 1972 begon hij als gemeenteraadslid namens Aktie ‘74, een partij die later fuseerde en werd omgedoopt tot de PPA. Tussen 1982 en 1998 was hij wethouder, eerst voor de gemeente Berlicum en later voor de gemeente Sint-Michielsgestel.

We hadden een rijk verenigingsleven en genoeg financiële middelen om het te rooien. Om 'Den Haag' te overtuigen dat er in deze gemeente niets hoefde te veranderen, werd toenmalig staatssecretaris De Graaf-Nouta uitgenodigd om een kijkje te komen nemen in de gemeente. Ze werd met alle egards ontvangen."

'DE LIJNTJES ZIJN NIET MEER ZO KORT ALS VROEGER'

Het toeval wilde dat tijdens het bezoek van de staatssecretaris op het Berlicumse gemeentehuis een tentoonstelling gaande was, waarbij de nodige naakte vrouwen te zien waren. Als Boldewijn erover vertelt begint Mathijssen te lachen. Het is nog altijd een bekende anekdote op het gemeentehuis, bevestigt hij. Ondanks (of juist dankzij, wie zal het zeggen) de uitgesproken kunst liet De Graaf-Nouta na afloop van het bezoek weten dat ze overtuigd was: Berlicum zou zelfstandig blijven.

Kortom, niets wees erop dat het op die beruchte decemberdag alsnog anders af zou kunnen lopen. "We zijn misschien een beetje naïef geweest", zegt Boldewijn. "We hebben nagelaten stevig te lobbyen - al bestond dat woord toen nog niet echt. Vught deed dat wel, en hoewel steeds werd gezegd dat Vught sowieso bij Den Bosch zou komen, mochten zij uiteindelijk zelfstandig blijven. Zij wel. Maar ja, Vught is Vught. Wij vertrouwden er gewoon op dat het wel los zou lopen."

EEN BIJZONDERE TERUGRIT

Ondanks dat het nieuws over de herindeling als een verrassing kwam, reageerden de inwoners in Berlicum en Middelrode vrij gelaten. Van Roosmalen: "Soms werd de naam van de gemeente doorgekrast, dat soort dingen. Maar er kwamen geen grote protesten zoals die er in Rosmalen wel waren."

Ook op het gemeentehuis verliep de transitie redelijk gesmeerd. "Al is dat voor een deel te danken aan Ger Schinck, de toenmalige burgemeester van Gestel. Hij was ook in Den Haag die avond en even verbaasd als wij. "Nou Hans, we zijn tot elkaar verdoemd", zei hij. De grap was dat de Gestelse delegatie met het openbaar vervoer was gekomen, maar de vergadering was zo uitgelopen dat er geen trein meer reed. Wij hadden een busje geregeld. Toen heeft onze loco-burgemeester Servé Jansen gezegd: 'rijd maar met ons mee'. We zijn dus apart naar Den Haag gekomen, maar samen vertrokken. Letterlijk en figuurlijk. En tijdens zo'n lange rit raak je natuurlijk aan de praat. Eigenlijk is in dat busje al de basis gelegd voor onze verdere samenwerking." Van Roosmalen: "We voelden allemaal van: vandaag verliezen we, maar we moeten door. Laten we er het beste van maken."

Richard van Rooy
MeesterSchilder

VOOR AL UW
BINNEN- EN BUITEN- SCHILDERWERK
Betaalbaar vakwerk door de MeesterSchilder.
Aangesloten bij **SigmaPaintr.nl**

06-2650.6078 | Bernhardstraat 2 | 5258 LK Berlicum
www.richardvanrooy.nl

Hoorservice
in d'n Durpsherd Berlicum

Met z'n allen moeten we door in deze lastige 'corona' tijd. Zo hebben ook wij maatregelen genomen om u toch van dienst te kunnen blijven.

Vrijdag in d'n Durpsherd. Dinsdag t/m zaterdag in Heeswijk-Dinther bij: Trend zien & horen

- Wij zijn gewoon open, echter zullen wij bij grote drukte vragen of u later terug wilt komen.
- Wij vragen u met verkoudheids en andere bekende "corona klachten" om thuis te blijven en pas te komen wanneer u 24u klachten vrij bent.
- U krijgt de mogelijkheid het kapje tijdelijk af te zetten bij het uitzoeken van een bril, of u mag enkele monturen mee naar huis nemen, zodat u op uw gemak de juiste bril kunt uitzoeken.
- Dankzij onze moderne apparatuur kunnen we bijna alle controles voor zowel oor- als oogzorg nog steeds uitvoeren.

Alles volgens de richtlijnen van de overheid en het RIVM.

Maak een afspraak 0413-292979
www.trendzienenhoren.nl

P.v.d.A ☐
VVD ☐
D.66 ☐
F.v.D ☐
AB AGRIBOUWMARKT ☑
PVV ☐
PvdD ☐
CDA ☐
CU ☐

KIES HET BETROUWBARE MIDDEN . . . . .

WWW.AGRIBOUWMARKT.NL

Hoewel de protesten meevielen en de overgang op het gemeentehuis vrij soepel verliep, wil dat niet zeggen dat er ook direct sprake was van een gemeentelijke eenheid. Boldewijn: "Met het fuseren van sportverenigingen en clubs hoefden we echt niet aan te komen. Ook al was dat in sommige gevallen efficiënter of financieel de beste optie. Emotioneel ging dat er echt niet in. Mathijssen knikt. "Zelfs toen ik in 2002 op het gemeentehuis ging werken, zeiden mensen nog tegen me: 'jongen toch, wat ga je toch doen aan de andere kant van het kanaal'."

Eigen identiteit

Intussen zijn we nog eens twintig jaar verder. Is die houding de afgelopen jaren veranderd? "Er is ondertussen wel meer sociale cohesie ontstaan", zegt de huidige wethouder. "Verenigingen zoeken elkaar op. Ze fuseren niet, maar trekken wel samen op. En dat is prima. We hebben in deze gemeente nog steeds vier voetbalclubs, vier harmonieën en ieder dorp heeft zijn eigen gemeenschapshuis. Dat zou goedkoper kunnen, maar we kiezen er bewust voor om het zo te houden. We vinden het als gemeente belangrijk dat ieder dorp zijn eigen identiteit behoudt. Gestel is Gestel, BaMi is BaMi."

'WE HEBBEN NAGELATEN STEVIG TE LOBBYEN'

De eigenheid van de dorpen staat volgens Mathijssen dus nog altijd als een paal boven water. Over de vraag waarin Berlicum en Middelrode dan verschillen van bijvoorbeeld Den Dungen of Gestel hoeft de wethouder dan ook niet lang na te denken. "BaMi is heel ondernemend. Er wordt weleens gemopperd dat het geld voor initiatieven vooral naar deze dorpen gaat, maar dat komt omdat hier ook veel meer geïnitieerd wordt."

Van Roosmalen knikt. "Dat is altijd zo geweest. Er is ook een grote bestuurlijke cultuur. De lijntjes zijn niet meer zo kort als vroeger, maar de betrokkenheid bij de ontwikkelingen in het dorp is nog steeds onverminderd groot."

BaMi ilse's Special
HAIRSTUDIO
HIM & HER

VOOR HAAR
€2,50
korting op een Gellak behandeling

VOOR HEM
€2,50
korting op een Wax bij wassen, knippen finishing heren.

Deze acties zijn geldig t/m 21 maart 2021
Tegen inlevering van deze bon of op vertoon van de BaMi ontvangt u de korting.
Alleen 1 bon persoon en niet in combinatie met andere acties.

Hoogstraat 42, Berlicum - 073 503 5070
www.ilseshairstudio.nl

Berlicum is volop in ontwikkeling!

GRATIS WAARDEBEPALING VAN JE HUIDIGE WONING!

Bereid je alvast voor en plan een gratis waarde-bepaling van je huidige woning. Je weet dan wat je woning oplevert in de huidige markt en bent voorbereid op het kopen van een nieuwbouw woning. Tevens praten we je bij over toekomstige nieuwbouw ontwikkelingen en ben je als eerste op de hoogte. Maak direct een afspraak!

Bernheze
Makelaars

Bel of mail ons:
Bernheze Makelaars
Bitswijk 10
5401 JB Uden
0413-243818
info@bernheze.nl

FUSEREN MET DEN BOSCH?

En stel nu dat het die decemberavond in Den Haag wel naar verwachting was gelopen, was Berlicum dan anno 2021 nog altijd zelfstandig geweest? Boldewijn en Van Roosmalen trekken een bedenkelijk gezicht. “Het was moeilijk geworden”, zegt die laatste. Ook Mathijssen heeft er zijn twijfels bij. “Als je kijkt naar alle extra taken die de gemeente erbij heeft gekregen, bijvoorbeeld op het gebied van Jeugdzorg, dan was dat zowel bestuurlijk als in de uitvoering heel lastig geworden. Niet voor niets zijn we in 2016 een samenwerkingsverband gestart met de gemeente Boxtel. Dat is gedaan om voldoende slagkracht te hebben om al die taken uit te voeren.”

‘ER ZIJN MAAR WEINIG ‘GEKKEN’ DIE ERAAN WILLEN BEGINNEN’

De enige kleine gemeente in de buurt die wél zelfstandig is gebleven, is Boekel. Met iets meer dan 10.000 inwoners qua grootte vergelijkbaar met Berlicum. “Maar”, zegt Mathijssen “Zij kopen bijna al hun taken in. Het is een gemeente die van samenwerkingsverbanden aan elkaar hangt. Ik denk niet dat dat iets is wat je als gemeente moet willen. In principe ben je dan alsnog je zelfstandigheid kwijt, behalve op papier.”

Ter afsluiting vragen we de (voormalig) wethouders nog naar de toekomst. Verwachten zij dat de gemeente Gestel over 25 jaar nog altijd in de huidige vorm zal bestaan? Dat vinden ze lastig te zeggen, al zijn ze alle drie overtuigd dat gemeenten nog intensiever samen gaan werken.

Er zijn ook inwoners die hopen dat Berlicum en Middelrode zich in navolging van Nuland en Vinkel in de toekomst bij Den Bosch zullen voegen. De ambtelijke organisatie van Den Bosch is immers groter, professioneler, invloedrijker én die plaats is met het openbaar vervoer makkelijk te bereiken. In tegenstelling tot Gestel.

Mathijssen: “Ik ken die geluiden ook. De organisatie in Den Bosch is wat logger, dat kun je twee kanten op uitleggen, maar ik denk dat een fusie het organisatorisch niet per se beter zou maken. Juist in deze tijd zie je dat er veel behoefte is aan nabijheid, aan het menselijk aspect.” De wethouder loopt dus niet direct warm voor dit idee, maar sluit het ook niet uit, al was het maar om de doodeenvoudige reden dat je voor een sterk gemeentebestuur wel gemeentebestuurders nodig hebt. “Er zijn maar weinig ‘gekken’ die eraan willen beginnen”, zegt hij lachend. “Om de toekomst te waarborgen hebben we op dat gebied nog wel een slag te maken.”

Tekst **Erwin Frunt & Edwin Timmers** Foto's **Erwin Frunt & archief Heemkundekring De Plaets**

25 JAAR BAMI BIJ SINT-MICHIELSGESTEL

wat vinden we ervan en wat weten we ervan?

Dat een voormalig wethouder Gemeente Sint-Michielsgestel aanvankelijk een 'bestuurlijk gedrocht' noemde, heeft meer met geografie te maken dan met het daadwerkelijke functioneren ervan. Veel inwoners vonden en vinden de fusie immers niet logisch. En toch werkt het. Of zijn we er inmiddels gewoon aan gewend?

Hoe zijn de eerste 25 jaar ons bevallen en hoe kijken we naar onze toekomst op bestuurlijk gebied? Met deze vragen gingen we de straat op. Hieronder alvast vier reacties. Schroom niet om ons te vertellen hoe u erover denkt. In de volgende BaMi komen we erop terug. Verder ontdekten we dat niet iedereen weet waar Gemonde ligt. Daarom willen we uw kennis bijspijkeren middels een quiz. De antwoorden op de vragen vindt u onderaan pagina 61.

HANS VAN NUENEN

"Ik had destijds liever gezien dat we bij Rosmalen waren gegaan in plaats van naar de andere kant van het kanaal. De gemeentelijke voorzieningen zijn vrij ver weg, helemaal nu je voor sommige zaken naar Boxtel moet. Ik zie ons in de toekomst nog wel richting Den Bosch gaan. Het dorp heeft wel haar karakter gehouden in die 25 jaar. Dat is positief."

VRAAG 1

BURGEMEESTER JAN POMMER GING PER 1 JULI 2019 MET PENSIOEN. HOE HEET ZIJN OPVOLGER?

VRAAG 2

HOEVEEL WETHOUDERS HEEFT DE GEMEENTE SINT-MICHIELSGESTEL?

VRAAG 3

DE GEMEENTERAAD BESTAAT UIT 21 LEDEN DIE 8 VERSCHILLENDE PARTIJEN VERTEGENWOORDIGEN. DE GROOTSTE PARTIJ HEEFT 7 LEDEN IN DE RAAD. HOE HEET DEZE PARTIJ?

VRAAG 4

DE GEMEENTE SINT-MICHIELSGESTEL HEEFT VAN OUDSHER VIER BEVRIENDE ZUSTERSTEDEN. ZO HEEFT DEN DUNGEN EEN STEDENBAND MET PORTISHEAD, EN GEMONDE MET AYLS-SAARBURG. MET WELKE PLAATS HEEFT BERLICUM EEN STEDENBAND?

HENK SOMERS

"Ik kan niet zeggen dat het er beter op is geworden. Als eigen gemeente zou er veel meer mogelijk zijn en de lijntjes korter. Ik denk dat we beter af zouden zijn bij een fusie met Den Bosch, zeker ook op cultureel gebied."

VRAAG 7

OP DE FIETS VAN HET MERCURIUSPLEIN IN BERLICUM NAAR DE SINT LAMBERTUSKERK IN GEMONDE. HOEVEEL KILOMETER HEB JE IN DE BENEN ALS JE DE KORTSTE ROUTE FIETST?

VRAAG 8

VIEL GEMONDE OOK VOOR 1996 AL ONDER HET BESTUUR VAN GEMEENTE SINT-MICHIELSGESTEL?

VRAAG 5

BERLICUM EN MIDDELRODE LIGGEN AAN RIVIER DE AA. AAN WELKE RIVIER LIGGEN GEMONDE EN SINT-MICHIELSGESTEL?

VRAAG 6

MAASKANTJE EN DEN DUNGEN LIGGEN STRAK TEGEN ELKAAR AAN. TOCH VIELEN DE DORPEN VOOR DE GEMEENTELIJKE HERINDELING NIET ONDER DEZELFDE GEMEENTE. MAASKANTJE MAAKTE TOEN AL DEEL UIT VAN GEMEENTE SINT-MICHIELSGESTEL. ONDER WELKE GEMEENTE VIEL DEN DUNGEN VOOR 1996?

MARIELLE VAN HOUTUM

"We zouden 25 jaar geleden een nieuwe sporthal krijgen na de fusie. De oude staat er nog steeds... Het is voor de gemeente constant keuzes maken tussen de kernen. Voor een goed plan zouden altijd middelen beschikbaar moeten zijn. De burgers kunnen ook zelf veel voor elkaar krijgen als ze de ruimte krijgen."

VRAAG 9

ZOWEL BESTUURLIJK ALS AMBTELIJK BUNDELEN BOXTEL EN SINT-MICHIELSGESTEL STEEDS MEER HUN KRACHTEN. AMBTELIJK ZIJN DE GEMEENTEN AL ÉÉN VIA DE ORGANISATIE MIJN GEMEENTE DICHTBIJ. IN WELK JAAR KWAM DIE SAMENWERKING TOT STAND?

VRAAG 10

WANNEER WERD HET GEMEENTEHUIS (TOEN NOG RAADHUIS GEHETEN) AAN HET BERLICUMSE RAADHUISPLEIN GEBOUWD?

de kleine beer
openbare basisschool

KINDERCENTRUM
't Kasteeltje

BENIEUWD NAAR MORGEN

KINDCENTRUM
Doorgaande lijn van 0 – 13 jaar

GEDRAG ALS VAK
'Leren leren': zelfstandig en taakgericht werken

21ST CENTURY SKILLS
Onder andere creatief denken, programmeren en samenwerken

BENIEUWD NAAR ONS? KOM KENNISMAKEN

Neem voor een (digitale) kennismaking en rondleiding of informatiegesprek met ouders contact op met juliet.bender@dekleinebeer.nl of bel (073) 503 80 20.

www.dekleinebeer.nl info@dekleinebeer.nl (073) 503 80 20 Westerbroek 2, Berlicum

De Panhoeve
WINKEL | STYLING

De Panhoeve Weerststeeg 25, 5258 TA Berlicum | 073 50 32 552 | 06 50 51 20 84
/depanhoeve | depanhoeve.nl | info@depanhoeve.nl

Energiezuinig en duurzaam wonen

in Balkum of Mirroi

Elke woning kan energiezuinig zijn. Je spaart het milieu en in veel gevallen stijgt de waarde van je woning. Verduurzaam je huis in 3 stappen. Maak een afspraak en ontdek hoe wij je daarbij kunnen helpen.

Start op:
rabobank.nl/duurzaamwonen

Sander Verbeek
Financieel Adviseur Rabobank Hart van De Meierij

Bel of app
06-83554136

Rabobank
Growing a better world together.

VRAAG 11

WANNEER WERD HET GEMEENTEHUIS AAN HET MERCURIUSPLEIN IN GEBRUIK GENOMEN?

VRAAG 12

WELK BUURTSCHAP DAT VOOR DE GEMEENTELIJKE HERINDELING VAN 1996 BIJ GEMEENTE BERLICUM HOORDE, GING VOOR HET GROOTSTE DEEL NIET OVER NAAR GEMEENTE SINT-MICHIELSGESTEL?

VRAAG 13

JAWEL, HET SCHITTERENDE LANDGOED HAANWIJK EN HET PITTORESKE BUURTSCHAP HALDER VALLEN OOK ONDER GEMEENTE SINT-MICHIELSGESTEL. HOEVEEL INWONERS HAD HALDER IN 2016?

VRAAG 14

BERLICUM HEEFT TWEE 'HARTKAMERS' VOLGENS DE STEDENBOUWKUNDIGE VISIE DIE DE GEMEENTE IN 2015 LIET OPSTELLEN. HET MERCURIUSPLEIN GELDT ALS ECONOMISCH HART. WAAR LIGT BERLICUMS CULTURELE HART VOLGENS DIE VISIE?

YVONNE GROENENDAAL

"Ik kom zelf uit Berlicum en mijn man uit Sint-Michielsgestel dus de band tussen die twee dorpen is er bij ons zeker. Voor andere inwoners snap ik dat destijds de keuze voor Rosmalen of Den Bosch logischer was geweest. Een voordeel is wel dat we een Berlicumse wethouder hebben. Dan kun je net wat meer voor elkaar krijgen voor het dorp."

ANTWOORDEN:

1: Han Looijen | 2: 4 wethouders | 3: PPA | 4: Bonheiden | 5: De Dommel | 6: gemeente Den Dungen | 7: 9,3 kilometer | 8: Sint-Oedenrode, Boxtel, Schijndel en Sint-Michielsgestel bestuurden elk een deel van Gemonde | 9: 2016 | 10: 1847 | 11: 1982 | 12: Kaathoven | 13: 80 inwoners | 14: Kerkwijk

Tekst **Minke van Lokven** Foto's **Yvonne Wesling** Styling **Kirsten en Loes Geurts** Illustraties **Viviane Bertrums**

´MET MODE KUN JE LEKKER GEK DOEN´

Ze kreeg een naaimachine als kerstcadeau, experimenteert met ontwerpen, ontdekt graag nieuwe stijlen en plakt haar slaapkamermuur vol met inspirerende modeplaatjes. Wieki Luyben (13) wil vanaf haar zesde al niets liever dan modeontwerpster worden. Ze pakt haar kans tijdens een gesprek met Eugenie Jansen (53) die dezelfde droom waarmaakte.

'Ik bedenk iedere dag nieuwe dingen'

'Sta open in het leven en gooi je oogkleppen af'

Eugenie ontvangt Wieki in haar prachtige lichte studio aan huis. Het hangt er vol ontwerpen, kleurkaarten, trendboards en tekeningen. Een droomplek voor Wieki. En handig: omdat alle winkels nu dicht zijn, komt Wieki namelijk soms nét een stukje materiaal te kort om haar ontwerpen de laatste finishing touch te geven. Geen probleem... Eugenie heeft vást nog wel wat liggen, toch? Eugenie: "Kasten vol!" Dit antwoord tovert een glimlach op Wieki's gezicht en laat haar zenuwen smelten. Ze vraagt Eugenie het hemd, de blouse, de broek en trui - allemaal even interessant- van het lijf.

"WAS MODEONTWERPSTER WORDEN OOK JOUW KINDERDROOM?"
Eugenie: "Ja, absoluut. Experimenteren met kleding was vanaf mijn basisschoolperiode een grote passie. Ik viel met mijn kledingstijl dan ook behoorlijk op in Cuijk, waar ik opgroeide. Als kind nam mijn moeder me mee naar modeshows van de kunstacademie. Daar keek ik mijn ogen uit, dát wilde ik ook. Van mode mijn werk maken, hele collecties ontwerpen. Ik tekende de hele dag en was veel creatief bezig. Dat moet je wel echt in je hebben denk ik, van jongs af aan."

"DAT HEB IK OOK. IK BEDENK IEDERE DAG NIEUWE DINGEN. IK HEB DE LAATSTE TIJD ZELF MONDKAPJES GEMAAKT. EN OOK EEN JURK. HET LEUKSTE VIND IK OM KLEDING MET GEKKE DETAILS TE ONTWERPEN."
"Hou dat vooral vast. Probeer dingen uit en ga je eigen stijl te ontwikkelen. Dat maakt jou uniek! Experimenteer, ga zoveel mogelijk naar musea, exposities, modeshows. Nu kan het even niet door corona, maar zodra het weer kan: ga op ontdekking en leer zoveel mogelijk. En blijf oefenen. Het technische stuk van kleding ontwerpen is niet altijd even makkelijk, maar het helpt je bij het maken van goede ontwerpen. Een gedegen opleiding is daarom super belangrijk. Ik volgde mijn mode-opleiding in 's-Hertogenbosch en aan de Kunstacademie in Arnhem. Daar heb ik het vak echt geleerd."
Wieki glundert. Onlangs zocht ze al met haar moeder naar

schuts
podotherapie

Knieklachten?

Heeft u ook zo'n last van uw knie tijdens of na het lopen?
Mogelijk kunnen wij het herstel bevorderen door middel van een advies of op maat gemaakte inlay.

NVvP
Nederlandse Vereniging van Podotherapeuten

een stap verder zetten

Neem vrijblijvend contact met ons op.

Podotherapie Schuts Postbus 66 - 5473 ZH Heeswijk-Dinther
www.podotherapieschuts.nl - info@podotherapieschuts.nl - 0413-310237
Locaties: Heeswijk-Dinther, Berlicum, Vinkel, Rosmalen/Groote Wielen

ACTIES - MAART / APRIL / MEI

ACTIE Maart
Rijst met Goulash of
Mexicaanse Kip & doperwten
Normaal 9.95 Maart slechts 6.-

ACTIE 1 April ...dit is GÉÉN GRAP!
Alle losse snacks 'eigen receptuur' 1.-

ACTIE 27 april: KONINGSDAG
Koning Willem-Alexander 54 jaar
Alle milkshakes 54% KORTING
(tot 17.00 uur)

ACTIE mei
Broodje shoarma 6.50
Deze maand: 2 voor 11.-

Dat smaakt!
't Vosje
Eetpaleis Berlicum

ALTIJD VOORDEEL
met voordeelpas
5% KORTING op het hele assortiment
Informeer bij één van onze medewerkers.

Mercuriusplein 86, Berlicum - 073 503 41 14 - info@eetpaleis-tvosje.nl
www.eetpaleis-tvosje.nl

SLA JIJ BIJ ONS DE SPIJKER OP DE KOP?

Wil jij leuke collega's,
een eigen bedrijfsbus
en een goed salaris.
Solliciteer dan nu!
Bel Janry van Aarle,
06 22 69 82 54.

WIJ ZIJN OP ZOEK NAAR

TIMMERMANNEN

Voor traditionele nieuwbouwprojecten
in de regio

VAN AARLE'S
BOUWBEDRIJF

De Morgenstond 11
(Industrieterrein "Het Retsel)
5473 HE Heeswijk-Dinther
T 0413 - 29 19 21 **E** info@vanaarlesbouw.nl
WWW.VANAARLESBOUW.NL

vervolgopleidingen en vond een creatieve school in Rotterdam; daar kan ze helemaal los gaan met haar 'gekke ideeën'. Het liefst zou ze theaterkostuums gaan ontwerpen.

"MAAR... WAAR WERK JE EIGENLIJK PRECIES ALS MODEONTWERPSTER? DAT SNAP IK NOG NIET ZO GOED."

De laatste twaalf jaar was ik freelancer. Dan werk je zelfstandig en word je ingehuurd door bedrijven die advies, ontwerpen of hele collecties nodig hebben. Dat kan zijn bij modeketens, schoenenbedrijven, zelfs skikledingmerken! Voor die tijd heb ik in dienst van heel veel verschillende modemerken en fabrikanten collecties ontworpen en getekend. Maar het freelancen vond ik het leukst, die afwisseling is fijn. Sinds een aantal jaren heb ik een eigen studio aan huis en geef ik als kleurentherapeut cursussen en workshops. Ook adviseer ik bedrijven en geef ik gastcolleges op scholen. Zo zie je maar, waar het modevak je kan brengen. Het is een veelzijdige wereld!

WAT WIEKI ZELF PRECIES WIL GAAN DOEN IN DIE GROTE MODEWERELD, WEET ZE NOG NIET. MAAR HAAR ENTHOUSIASME LIJKT MET DE MINUUT TE GROEIEN. EEN LAATSTE VASTBERADEN VRAAG: "HEB JE NOG ADVIES VOOR MIJ?"

"Sta open in het leven en gooi je oogkleppen af. Kijk veel in tijdschriften, modeboeken, maak foto's, laat je inspireren door mensen, de natuur, de kleuren die je ziet. De modewereld kan best een pittige en zakelijke wereld zijn. Wilskracht, doorzettingsvermogen én talent zijn daarom dingen die je zult moeten ontwikkelen. Probeer zoveel mogelijk te leren, bouw je kennis op, volg een opleiding waarbij je je creativiteit verder uitbouwt. Experimenteer en bewaar al je tekeningen en krabbeltjes. Wie weet wat je er later nog aan hebt. Daar kunnen zomaar je toekomstige topstukken in verstopt zitten... Ga ervoor!"

KIJK VAKER NAAR DE STAAT VAN JE BANDEN

EN GA VEILIG OP WEG

www.vdvalkbanden.nl

Overbeeke 4, 5258 BL Berlicum t: 073 503 1076 e: info@vdvalkbanden.nl

Menicon BLOOM™

Samen zorgen voor de ogen van je kind
Nu en in de toekomst

Kom voor meer informatie over myopie controle bij ons langs in de winkel

go | Gevers
OPTIEK-OPTOMETRIE

Mercuriusplein 23 • 5258 AX Berlicum • 073-503 3617 • gevers@gevers.nl • www.gevers.nl

"VOOR ALS HET ECHT AF MOET ZIJN"

Systeemwanden en -plafonds

Schilderen

Stukadoren

De Enst 19
5258 BM Berlicum

T 073-503 17 41
E hans@sbafbouw.nl

www.sbafbouw.nl

Systeem Wänden en Plafonds
Schilderen
Stukadoren
SB
van der Steen van Breugel b.v.
Afbouw Aannemer

MIJN NAAM IS

PETER VAN GAAL

tekst **Ardienne Verhoeven** foto **Edith Verhoeven & Claartje ten Have**

Petrus Marinus Adrianus van Gaal heten ze. Best verwarrend, twee Peters met dezelfde voorletters in een gezin. Vader Peter (68) en zoon Peer (38) hebben wel wat van elkaar. “Logisch, onder de perenboom vallen geen appels”, zegt Peter. Het zijn beiden drukke ondernemers. Peter is hoefsmid en bekapt paarden. Zoon Peer heeft een installatiebedrijf. Ze komen veel bij mensen thuis. Peter gaat wel eens met Peer mee. Peer: “Dan zeggen ze tegen me: ‘Zo, mag jij een dagje met je vader mee?’”. Een vergissing is zo gemaakt. Omgekeerd gebeurt dat niet zo veel. “Peer heeft meer met tractoren dan met paarden”, zegt Peter.

Ze delen ook de humor. Toen Peer zestien was nam zijn vader de telefoon op. Een scharrel uit de Lunenburg aan de lijn. Of Peter zaterdag ook kwam. ‘Tuurlijk’ zei Peter tegen haar. “Ik heb een date in de Lunenburg”, grapte hij daarna. Ze kunnen er allebei nog smakelijk om lachen.

ANDRÉ HOEVENAARS (75) VERZAMELT

DATSUNS (NISSANS)

tekst **Nieke van Broekhoven** foto's **Yvonne Wesling**

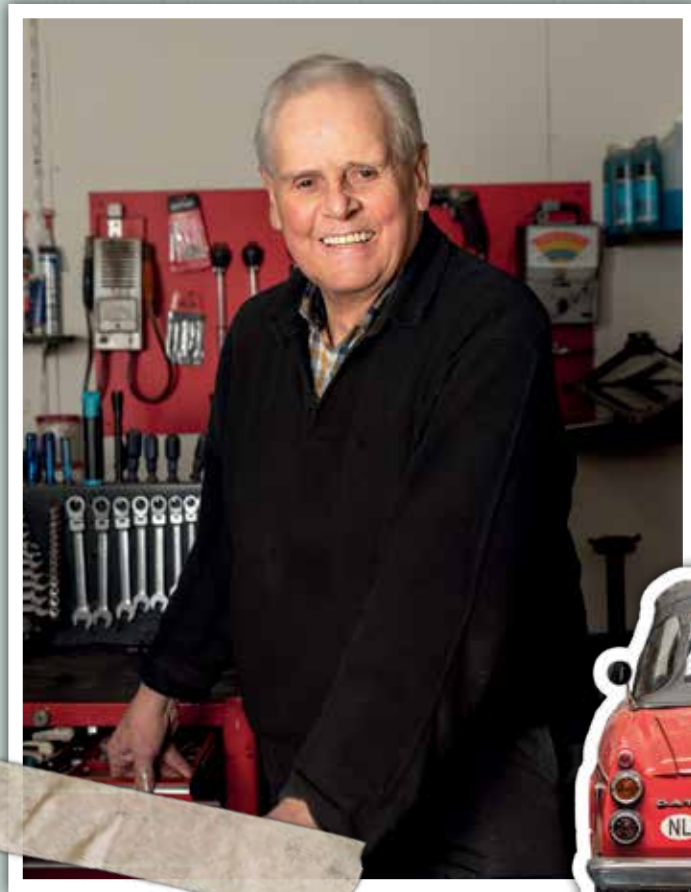

"Ik ben geboren tussen de auto's en nam mijn vaders autobedrijf over na zijn overlijden. In 1968 trouwde ik met mijn Bep en het Datsun dealerschap. Beide liefdes zijn er nog. Nu knap ik Datsuns dagelijks als hobby op. Een van deze oudjes is nog verkocht door mijn vader en kon ik terugkopen. Wanneer ze 100% zijn gaan ze onder een doek. Dan kan nooit iemand zeggen dat ik heb lopen frotten."

76-67-TA

59-SP-28

DATSUN

46-75
SF

EEN ONBEREIKBAAR *droomhuis* WERD WERKELIJKHEID

Tekst Annette François **Foto's** Claartje ten Have

JE WORDT GEZOCHT!

(hulp) Monteur

je zet graag een stap verder en weet van aanpakken

je gaat graag tot het uiterste

je stelt de klanten tevreden

je voert je werkzaamheden goed uit

je beschikt over een MBO diploma monteur of hulp monteur en bent aan het leren voor monteur of hebt de intentie hiertoe

je bent niet bang voor nieuwe technieken

Kijk voor meer informatie over ons bedrijf op www.lwijnenelektro.nl

L.WIJNEN elektro BV

Interesse?
Reageer per mail naar info@lwijnenelektro.nl, of bel voor meer informatie met Luuk Wijnen op 06-53635876

Fijne Feestdagen!

Dat 2021 een mooi, liefdevol en gezond jaar mag worden.

VOETS
BEDRIJFSKLEDING

Openingstijden

MAANDAG:	09:00 - 17:30u
DINSDAG:	09:00 - 17:30u
WOENSDAG:	09:00 - 17:30u
DONDERDAG:	09:00 - 17:30u
VRIJDAG:	09:00 - 17:30u
ZATERDAG:	09:00 - 13:00u
ZONDAG:	GESLOTEN

KIEVITSVEN 108 I 5249JK ROSMALEN I 073-5940399
INFO@VOETSBEDRIJFSKLEDING.NL I WWW.VOETSBEDRIJFSKLEDING.NL

WIJ LEGGEN DE NATUUR AAN UW VOETEN

Natuursteen BV bestaat al ruim 20 jaar en is een sterke partner voor particulieren en bedrijven. In ons magazijn hebben we een ruime assortiment van artikelen op voorraad staan die we direct kunnen bezorgen door heel Nederland.

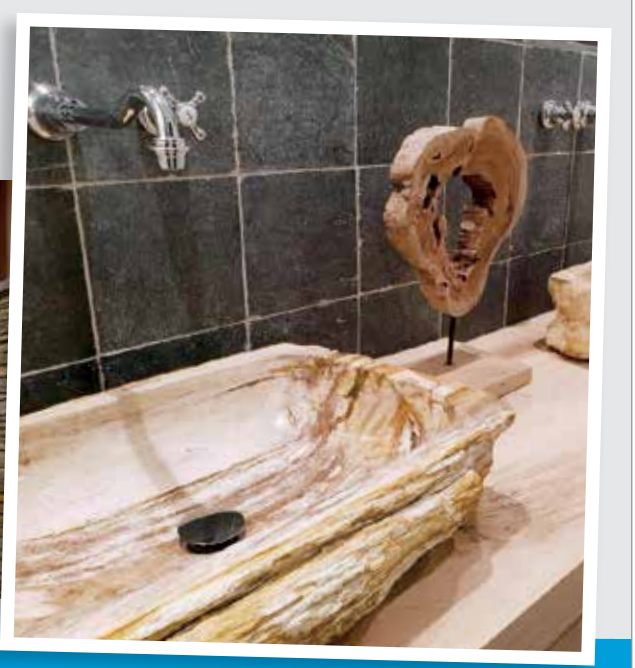

SK NATUURSTEEN

Showroom: Overbeeke 14, 5258 BL Berlicum. 073-5495068. verkoop@sknatuursteen.nl

Openingstijden
Maandag gesloten
Dinsdag t/m vrijdag van 9.00 tot 17.30uur
Zaterdag van 9.00 tot 16.00uur
Zondag gesloten

5-STERREN SPECIALIST

Het wekt de nieuwsgierigheid van nogal wat Berlicummers: het markante huis met de vele erkers dat op de hoek Hoogstraat en de Veedijk staat. Op de voorgevel prijkt de naam ‘Zonneheuvel’. De villa bood onderdak aan verschillende bekende dorpsbewoners en een hele stoet baby’s slaakte er het eerste kreetje. Dit jaar viert het huis zijn honderdste verjaardag. BaMi gaat op bezoek en neemt u mee achter de voordeur.

“Ik had niet gedacht dat ik ooit in dit huis zou wonen,” vertelt bewoner Mark Nieuwenhoven. “Ik ben opgegroeid om de hoek op Braakven, en zag dit echt als een onbereikbaar droomhuis.”
Toen ‘Zonneheuvel’ te koop stond in 2001 kwam er een hele tijd geen enkel bod op. Mark: “De vele belangstellenden konden er niet doorheen kijken.” Wanden en plafonds waren bedekt met bruine schrootjes, het huis was amper geïsoleerd, de tuin was overwoekerd en klimop zocht met succes zijn weg over de buitenmuren. “Als makelaar zag ik de potentie, ook dat het huis constructief goed was. De kijkers verzuchtten

‘NOOIT GEDACHT DAT IK OOIT IN DIT HUIS ZOU WONEN’

dat het zoveel werk was. Dat klopte ook, maar ik was van plan het voor een groot deel zelf te doen.” Dus vanaf 2002 schildert, timmert, stuukt en isoleert hij in zijn vrije uren, soms bijgestaan door de gezinsleden.

NOTABELE BEWONERS

De villa werd aanvankelijk bewoond door notabelen, een bevolkingslaag vroeger zo onderscheidend aanwezig in dorpen. In 1921 gaf de toenmalige gemeentesecretaris opdracht tot de bouw.

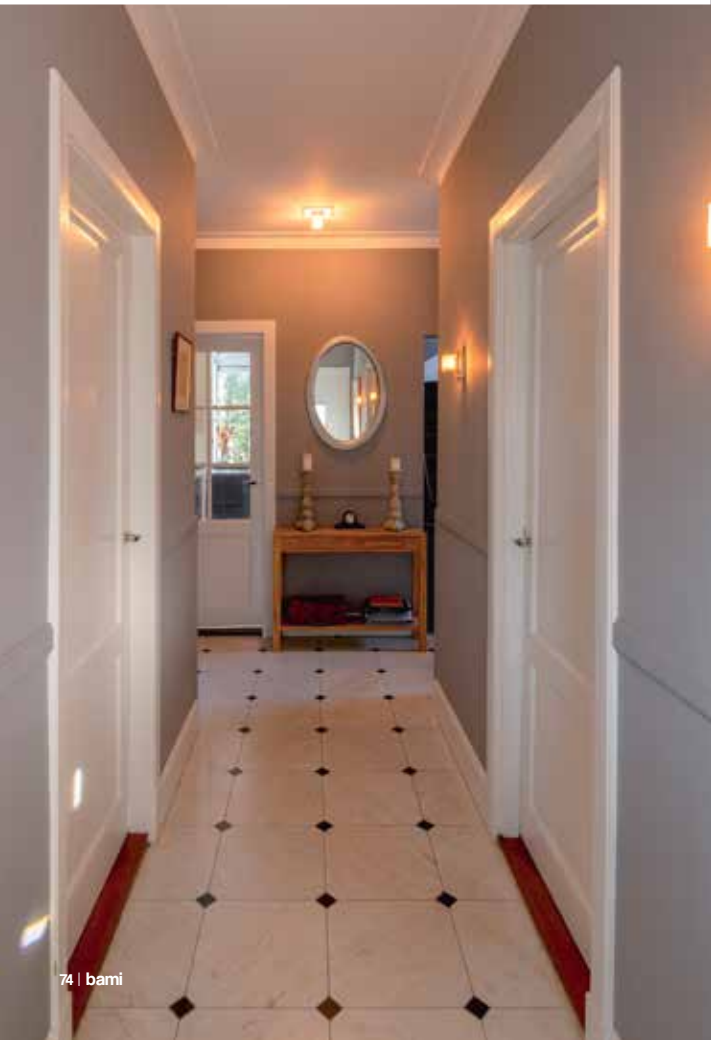

Hij gaf het huis zijn naam, ingegeven door de ligging op een terp en de zon die haar weg de hele dag door de vele ramen wist te vinden. Hij werd in 1935 benoemd tot burgemeester van Heeswijk en vertrok. Dokter Hoffman werd de nieuwe eigenaar en bouwde een praktijkruimte met apotheek aan. Alles mooi in stijl met weer een erker erbij. Oude Berlicummers herinneren zich nog dat ze 'achterom' door de tuin kwamen, trapje op en ze waren in de wachtkamer. Vanuit dit adres startte dokter Hoffman dagelijks zijn motor en crosste door Berlicum, Middelrode en omstreken om zijn visites af te leggen. Hij bracht hier ook de oorlogsjaren door en vijf kinderen werden er geboren. In 1957 deed hij de praktijk over aan dokter Haase die hier enkele jaren woonde totdat hij een huis met meer praktijkruimte bouwde aan de Sassenheimseweg. Wel zag minstens één kleine Haase het levenslicht op deze vruchtbare grond.

'ZO FANTASTISCH, EEN HUIS MET HISTORIE'

Weer kwam een secretaris in beeld: Gerrits dit keer, 'd'n sic' voor dorpsgenoten. Zeven kinderen had hij maar liefst, waarvan er twee hier hun eerste pasjes zetten. Alle zeven werden groot op dit plekje en vlogen uit tot 1987. Toen kwam het huis in het bezit van het echtpaar Gimpel. Geen kindergeroep tussen de muren in deze periode en behalve enkele verbouwingen zijn er weinig sporen of herinneringen in het dorp van deze bewoners overgebleven. Bijna alle kinderen en kleinkinderen van de oorspronkelijke eigenaren zijn in de loop der jaren een kijkje komen nemen waar(o) pa en (o)ma geleefd hebben. Ook actrice Jennifer Hoffman (bekend van Dokter Tinus en de Luizenmoeder) en haar toenmalige vriend Daan Schuurmans drukten op de deurbel.

DE BEWONERS NU

Mark en Ine Nieuwenhoven betrokken in 2002 het huis met zoontje Luc en ja hoor, tijdens de koop wist Ine al dat ze zwanger was. Weer kwam er een wiegje, dit keer voor baby Tim.

Mark kent de geschiedenis van huis, verbouwingen en bewoners op zijn duimpje. "Zo fantastisch, een huis met historie," vertelt hij enthousiast. "We hebben ons best gedaan met het opknappen

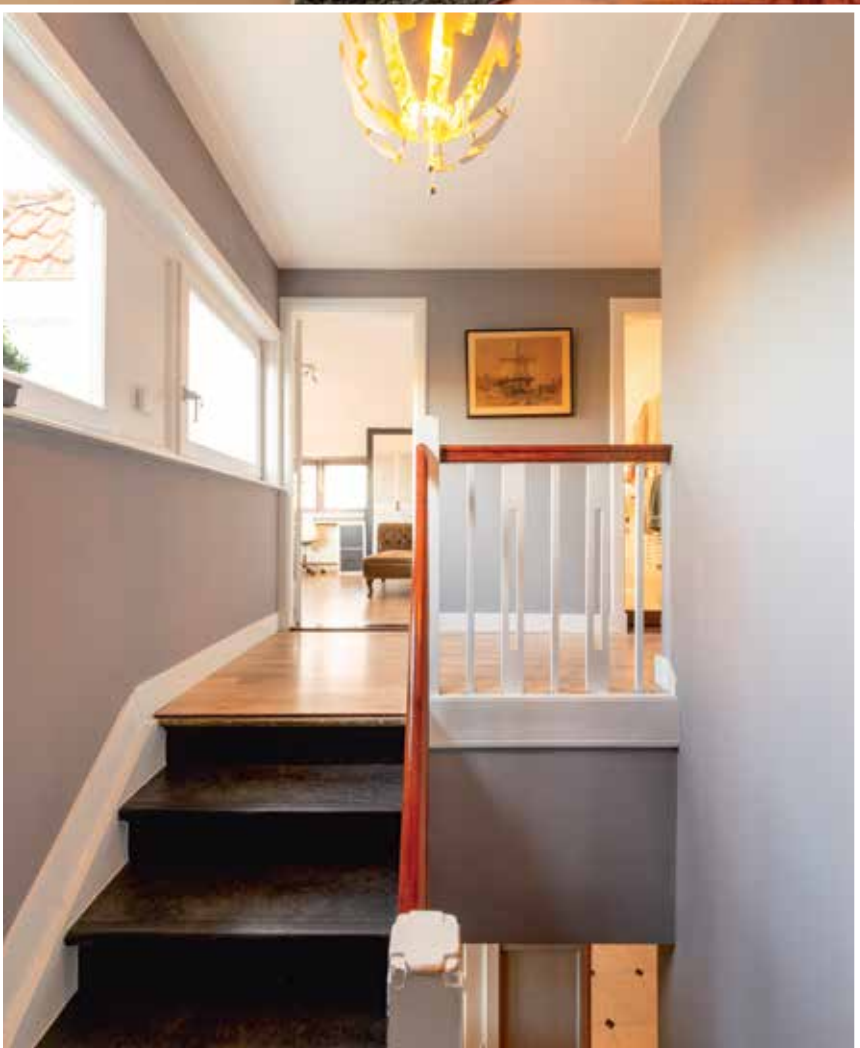

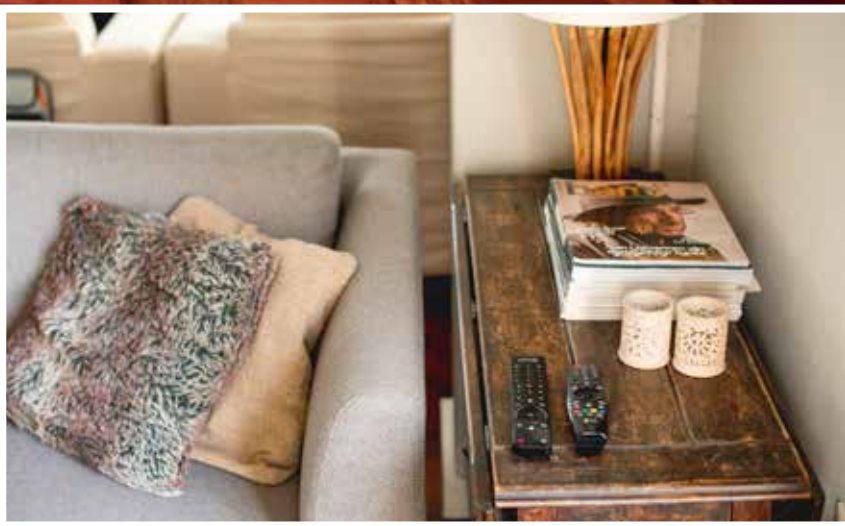

JFVACCOUNTANTS
ACCOUNTANCY & BELASTINGADVIES

Een klein Accountantskantoor, die kwaliteit biedt tegen een scherpe prijs.

Mogelijkheid tot volledig digitale verwerking.

- ✓ Pro actief
- ✓ Deskundig
- ✓ Jarenlange ervaring
- ✓ Informele sfeer

Palissander 18 5245 CT Rosmalen
T 073 851 53 75 M 06 17 50 27 73
E info@jfvaccountants.nl

WWW.JFVACCOUNTANTS.NL

AL MEER DAN 30 JAAR UW SPECIALIST VOOR SLEUTELS EN SLOTEN!

GEEN WAAKHOND!?

Sluit deuren en ramen af met gecertificeerd hang- en sluitwerk. **Verklein de kans op een inbraak met 90%!**

BEL DIRECT
073-521 51 95

- SLEUTELS EN SLOTEN
- MONTAGE EN REPARATIE
- PROFIELCILINDERS
- SLUITSYSTEMEN
- ONDERHOUD

Rijksen Beveiliging

Seringenstraat 29
5241 XJ Rosmalen
073-521 51 95
info@rijksenbeveiliging.nl

WWW.RIJKSENBEVEILIGING.NL

VAN DER DOELEN
MEER DAN VERZEKEREN

HEB JE BEHOEFTE AAN EEN ONAFHANKELIJK ADVIES?

Wij staan graag voor je klaar op het gebied van:

- *Hypotheken*
- *Risicobeheer*
- *Verzekeringen*

Kerkwijk 7, 5258 KA Berlicum
073 303 5303

WWW.VANDERDOELEN.NU

geen afbreuk te doen aan de stijl." En hij wijst op de marmeren vloer in gang en keuken. "Monumentenzorg gaf ons zelfs een complimentje dat we de oude vloer nog hebben, maar hij was helemaal nieuw."

Mark toont de oude praktijkruimte van dokter Hoffman dichtbij de voordeur. Lang geleden is hier één ruimte van gemaakt en tegenwoordig wordt er dagelijks weer heel wat werk verricht. Coronamaatregelen vereisen thuiswerken en er zijn drie werkplekken gerealiseerd. Andere functies van deze sfeervolle kamer zijn bibliotheek en chillplek voor de jongens. De vroegere huis-, annex eetkamer is aan de andere kant van de gang. In de avond nestelt het gezin zich hier voor de open haard en de tv. Mark: "In deze tijd waarin we vaak thuis zijn, maken we meer gebruik van deze kamer. Je ziet hoe licht het ook hier is. Iedereen denkt dat het een donker huis is, maar het tegendeel is waar."

KEUKEN

Ine heeft de koffie klaar staan in de keuken. "Hier breng ik de meeste tijd door," zegt ze. "Aanvankelijk was de keuken klein zoals in de meeste oude huizen. Maar we hebben in 2007 de oude wachtkamer erbij getrokken en er een fijne eethoek van gemaakt. De keukeninrichting hebben we gehouden, deze winter donker geschilderd en een

'ALLE MUREN HEBBEN EEN KLEUR IN HETZELFDE KRIJTSCALA'

De Elsburg
ZORGBOERDERIJ

ZORG-BOERDERIJ

AAN DE RAND VAN 'S-HERTOGENBOSCH

Zorgboerderij de Elsburg biedt van maandag tot en met vrijdag de mogelijkheid tot dagbesteding aan ex-verslaafden, justitiële klanten en mensen met een verstandelijke en/of psychische beperking. Deze groep wordt ondersteund door professionele begeleiders.

Koesteeg 17 - Berlicum - 06 12079044 - info@elsburg.nl
WWW.ELSBURG.NL

De Katten Burg

KATTEN PENSION BERLICUM

Gezellige binnen- en buitenruimtes
Altijd plek voor uw kat
Persoonlijke aandacht en professionele zorg

Koesteeg 17 Berlicum - kattenpension@dekattenburg.nl - 06 30339345
www.dekattenburg.nl

AL 50 JAAR EEN SOLIDE BEDRIJF WAAROP U KUNT BOUWEN!

Het is een eenvoudige zin die precies zegt waar wij voor staan. Solide, door de manier waarop wij snelheid koppelen aan kwaliteit. En dat u op ons kunt bouwen, is helder. Bij Steenbergen is afspraak afspraak. Een moderne organisatie, met een 'klein kantoor' en een groot team van vakmensen, dat opdrachtgevers in heel Nederland bedient.

- woningbouw
- renovatie & onderhoud
- timmerwerken
- utiliteitsbouw
- hallen & loodsen
- inbraakpreventie

STB STEENBERGEN BOUWWERKEN

BOUW GARANT Steenbergen is een erkend bouwgarant aannemer met VCA certificering.

Milrooijseweg 41
Berlicum

073 503 25 27
info@steenbergen-bouw.nl

Bezoek onze website
www.steenbergen-bouw.nl

beetje opgepimpt. Hij ziet er nu modern uit en voldoet prima. In de tijd van de artsen was hier ook nog een wc. Daar konden de patiënten gebruik van maken maar het was ook de toiletruimte van de familie. Als ze gasten hadden, geneerden ze zich een beetje dat ze die daarnaartoe moesten verwijzen, ook als de wachtkamer vol zat." Nu is dat kleine kamertje verdwenen en in de achterwand van de kamer is over de hele breedte een raampartij geplaatst. Die biedt uitzicht op een verhoogd groot houten terras ("Zelf gebouwd," zegt Mark trots) en een trapje naar de tuin. "Weet je dat we achttien bomen hebben moeten rooien en een heleboel berenklauw? Er was geen sprietje gras te zien." Achterin is een tuinhuisje met overkapte loungezit en een barretje binnenin.

'ER WAS GEEN SPRIETJE GRAS TE ZIEN'

KLEUREN

Alle muren hebben een kleur in hetzelfde krijtscala. De hoofdkleur kenden ze uit Oostenrijk en een adviseuse zocht de andere kleuren erbij. Ine heeft lichtelijk balorig zonder overleg het behang voor de trappenhal uitgezocht ("Mark is behoudender") en aan laten brengen. Het verrassende resultaat inspireert haar tot eenzelfde actie voor de zitkamer in de toekomst.

De verbouwing is immers nog altijd bezig. Bijna alle ramen zijn intussen van dubbel glas voorzien en de meeste muren hebben een isolatielaag gekregen, maar er wachten nog een paar dakkapellen op renovatie en een jongenskamer krijgt een laatste afwerking. Badkamer en ouderslaapkamer zijn al af met het comfort van nu en in de sfeer passend bij het huis.

Mark: "Het is hier heerlijk wonen. Middenin het dorp en toch door de begroeiing rondom helemaal op onszelf."

BELEEF GROEN

echte tuinbeleving

TUINONTWERP, AANLEG & ONDERHOUD

Dit alles is bij Beleef Groen in goede handen. Wij nemen u het werk uit handen, zodat u zorgeloos kunt genieten van de totstandkoming van uw tuin.

Wilt u meer informatie of een vrijblijvende afspraak? Neem gerust contact met ons op!

Beleef Groen
Harm van Uden
Loofaert 61
5258 SN Berlicum
06 13 84 95 56
info@beleefgroen.nl
www.beleefgroen.nl

GROENCENTRUM BERLICUM

GROOT ASSORTIMENT NAJAARSBLOEIERS

heide - vaste planten
heesters - potgrond - bemesting
kamerplanten - potterie
en nog veel meer!

maandag t/m zaterdag geopend! (09.00 - 17.00 uur)

Loofaert 61, 5258 SN Berlicum 073-5031443
info@groencentrumberlicum.nl **www.groencentrumberlicum.nl**

Levatio Uitvaartzorg beheert uitvaartcentrum Huis van Troost

Herinneringen niet loslaten …
voor altijd in je hart meedragen.

Door onze persoonlijke betrokkenheid en aandacht werken we samen met u naar een passend afscheid van uw dierbare.

Direct zorg na overlijden,
dag en nacht persoonlijk bereikbaar.

Afscheid nemen zonder enige tijdsdruk …

Onze locatie heeft een warme huiselijke uitstraling waar slechts één afscheid per dag plaats vindt.

Er zijn twee 24-uurs kamers aanwezig. Een ruime aula met 152 zitplaatsen en 150 staanplaatsen.

Wij beschikken over een horecazaal voor een aansluitend samenzijn.

Omdat liefde niet stopt,

06 – 83 53 07 40 of 06 – 51 41 91 67
www.levatio-uitvaartzorg.nl
info@levatio-uitvaartzorg.nl

waar het leven eindigt

085 – 33 01 005
www.huisvantroost.nl
info@huisvantroost.nl

Beekveld

maandag 18 januari - 11.00 uur

Tekst **Ardiënne Verhoeven** Foto **Stan de Haas**

We komen elkaar tijdens een wandeling tegen op het Aaveld en raken aan de praat. Bij het huis met de neushoorn stopt Hein van Asperen (80). Een prachtig beest vindt hij. Het doet hem denken aan de jaren negentig toen hij als diplomaat voor het Ministerie van Landbouw, Natuur en Visserij met zijn vrouw Nel in Kenia woonde. In Oost Afrika bezochten ze wildreservaten, uitgestrekte natuurgebieden met olifanten, leeuwen en neushoorns. Een mooie tijd. De Afrikaanse natuur maakt indruk en zorgt voor levenslange inspiratie.

De natuur is een leidraad in Heins leven. In de jaren zestig studeerde hij Tropische Bosbouw aan de Universiteit in Wageningen. Daarna vertrok hij met Nel naar Madagascar en Gabon voor de aanleg van tropische bossen. Na een paar jaar kwam hij met zijn gezin terug naar Nederland en streken neer in Berlicum. Voor zijn werk als directeur van Staatsbosbeheer ziet Hein in de jaren tachtig veel natuurgebieden in Nederland. Met de caravan trekt hij er in die tijd vaak op uit samen met zijn vrouw.

In 2001 wordt Nel ziek. Ze kreeg kanker. Voor het werk van Hein woonden ze destijds in Wenen, Oostenrijk. Ook dan speelt de natuur een belangrijke rol. “De Oostenrijkse natuurgeneeswijze was heel goed”, zegt Hein.“Mijn vrouw heeft er veel baat bij gehad tijdens haar ziekte.”Bijna tien jaar geleden overleed ze. Hein wandelde veel met haar in de Maashorst, een prachtig gebied. En nu dagelijks langs de Aa. Het doet hem goed. “De natuur geeft rust en brengt bezinning. Zeker in een tijd met veel veranderingen”, zegt Hein. Hij gaat weer verder. Morgen ziet hij de neushoorn weer en denkt aan Afrika.

DESKUNDIGE BEGELEIDING EN ADVIES

HANS PERNET, MAKELAAR & TAXATEUR

Ik nodig u graag uit voor een kop koffie en denk met u mee over:

- de ***aankoop*** van uw woning
- een ***taxatie***
- ***erfscheidingsproblemen***
- een ***second opinion***.

J.L.S.M. PERNET

Bleijendaalseweg 7
5258 SR Berlicum NB

073 503 7320 / 06 22 39 69 54
info@pernetmakelaars.nl

NWWI NVM

www.pernetmakelaars.nl

STUKADOORSBEDRIJF
FRUNT

Eelco Frunt
Mouterij 9, 5258 JW Berlicum 06 55998635
eelco_frunt@hotmail.com

Veilig bankieren

Laat je niet oplichten

Heb je een brief, e-mail of sms ontvangen over het vervallen van je betaalpas met de vraag om deze op te sturen? Of ontvang je een berichtje via WhatsApp van 'een bekende' om geld over te maken? Trap hier niet in! Word je gebeld door 'de bank', wees dan alert. Het is mogelijk dat je een oplichter aan de lijn hebt. Criminelen vinden steeds creatievere manieren om jouw inlog- en betaalgegevens te krijgen. Houd je geld veilig en wees alert!

Als je zo'n valse sms of e-mail krijgt, klik dan niet op de link, voer geen gegevens in en stuur de betaalpas nóóit op. Vertrouw je het bericht niet? Stuur het dan door naar valse-email@rabobank.nl. Twijfel je of het echt de bank is die je belt? Hang dan op en bel zelf met Rabobank Hart van De Meierij op (0413) 491 491.

Meer info: rabobank.nl/veiligbankieren en veiligbankieren.nl/fraude

Veilig voor jezelf & geruststellend voor jouw omgeving.

Rabobank

POWS
MOBILITEITSSERVICE

Nu 1 JAAR
PECHHULP
voor **49,95**

Voor al uw REPARATIES
en ONDERHOUD,
ook voor lease-auto's,
bent u van harte welkom.

AutoCenter Berlicum

AutoCenter Berlicum

Milrooijseweg 15 | BERLICUM | Tel.: 073 - 503 36 63

www.autocenterberlicum.nl

Verkoop van nieuwe en gebruikte auto's.

Culinaire® Duizendpoot
ELLEN STEENBERGEN

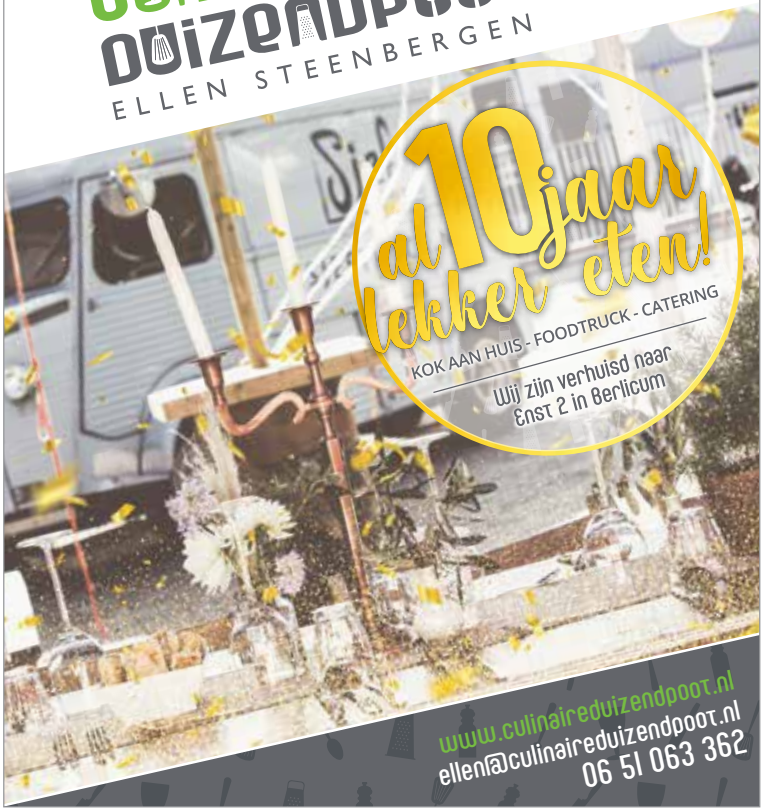

al 10 jaar lekker eten!

KOK AAN HUIS - FOODTRUCK - CATERING

Wij zijn verhuisd naar
Enst 2 in Berlicum

www.culinaireduizendpoot.nl
ellen@culinaireduizendpoot.nl
06 51 063 362

BARBERSHOP 56 BERLICUM

KNIPPEN & WASSEN
SCHEREN

Bij iedere knipbeurt: gratis oren, neus en wenkbrauwen harsen/waxen

OPENINGSTIJDEN

Maandag	13:00 – 19:00
Di t/m za	10:00 – 19:00
Zondag	GESLOTEN

Hoogstraat 139 Berlicum
info@barbershop56.nl
AFSPRAAK MAKEN **06 25 55 55 89**

Koop nu de Grenoble C7+ HMB Elite
Bij Tweewielers Guus van Buuren

Deze alleskunner met de extra krachtige en geruisloze Bosch middenmotor is ideaal voor zowel de dagelijkse tocht als de lange afstanden. De motor ondersteunt moeiteloos, zowel op vlak als op heuvelachtig terrein.

- Ongekende actieradius
- Geen moeite met heuvelachtig terrein of sterke tegenwind
- Beter zien en gezien worden dankzij heldere LED-verlichting
- Maximaal comfort door brede banden met elegante, verende voorvork en zadelpen
- High tech in harmonieus design

Je blijft fietsen | KONINKLIJKE Gazelle

aan het plein in Berlicum

Nog enkele commerciële ruimten direct beschikbaar

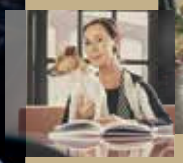

Commerciële ruimten te huur
Reeds zijn twee nieuwe commerciële ruimten in het nieuwbouwplan 'Aan het Plein' opgeleverd. In dit complex zijn inmiddels drie van de zes units verhuurd.

- De unit aan de Hoogstraat kent een oppervlakte van 200 m² en de unit aan de Runweg heeft een oppervlakte van 285 m². Deze laatste ruimte is op te splitsen in twee ruimtes van respectievelijk 120 m² en 165 m².
- Het gebouw heeft met de supermarkt Aldi en kledingzaak Shoeby een grote traffic en attentiewaarde.
- Aan het Plein is een nieuw gebouw en kent mede door de hoogwaardige architectuur en bouwkwaliteit de eerste twintig jaar nagenoeg geen onderhoudskosten.

Voor meer informatie neemt u contact op met Bernheze makelaars & adviseurs
T 0413 - 243 818.

aanhetplein.nl

Initiatief en ontwikkeling:
BL HUISVESTING
Investeren in de kwaliteit van Nederland
www.blhuisvesting.nl