bami

HET PITTIGSTE MAGAZINE VAN **BALKUM** EN **MIRROI**

Losse nummers € 2,50
Nummer 18, zomer 2018

Een huis DAT EEN BEETJE VAN iedereen is

Holistisch ONDERNEMEN ZONDER PROTOCOLLEN

Vrijwilligers: JE ZIET ZE NIET, MAAR ZE ZIJN NIET TE MISSEN

Verbouw, nieuwbouw, restauratie of renovatie?
Wij zorgen voor het totale bouwproject! Van planontwikkeling, advisering, bouwaanvraag tot en met de uitvoering en oplevering van het bouwproject. We denken met u mee en de kwaliteit van het eindresultaat staat altijd voorop!

AANNEMERSBEDRIJF WIJNEN

Koolhof 30
5258 TD Berlicum
06-46 22 60 24 / 06-53 86 00 42
info@aannemersbedrijfwijnen.nl

WWW.AANNEMERSBEDRIJFWIJNEN.NL

TEXACO

Wherever you go, go Texaco

Texaco van Zoggel

Hoogstraat 48 • Berlicum • 073 5033224
info@texacovanzoggel.eu

Voetcentrum Berlicum

NIEUW BIJ
VOETCENTRUM BERLICUM
ECHOGRAFIE VAN VOET EN ENKEL

Echografie is een effectieve techniek om meer informatie te krijgen over wat er op een bepaalde locatie in het lichaam aan de hand is. Een echo geeft spieren, pezen, bloedvaten en zenuwen goed weer, dit in tegenstelling tot de röntgen-foto waarop met name botstructuren zichtbaar zijn. Echografie wordt vaak toegepast bij hielklachten, artrose(gewrichtsslijtage), peesklachten, voorvoet-klachten en slijmbeursontstekingen. Bij veel voet- en enkelklachten zijn niet de botten pijnlijk, maar de weke delen eromheen. Deze laatste zijn veel beter zichtbaar op een echo dan op een röntgenfoto.

DE VOORDELEN:
- *eenvoudig, pijnloos en vlot toe te passen*
- *beter zicht op de weke delen zoals spieren, pezen, bloedvaten en zenuwen*
- *ook in beweging toe te passen en geeft daardoor meer informatie over wat er op locatie in het lichaam (voet/enkel) gebeurt met de verschillende structuren tijdens de actie*
- *vlotte diagnose stellen*
- *heel doelgericht een behandeltraject inzetten en volgen*
- *cliënt kan meekijken, krijgt inzicht in problematiek , stimuleert meewerken aan herstel*

ALLE BEHANDELINGEN ZIJN OP AFSPRAAK, OOK IN DE AVONDUREN
TEL; 06 24 94 11 92 I INFO@VOETCENTRUMBERLICUM.NL I WWW.VOETCENTRUMBERLICUM.NL

TIBOSCH

Keukens ▪ Tegels ▪ Sanitair

Uw wens staat bij ons centraal.

In onze moderne werkplaats fabriceren wij maatwerk in keukens, badkamermeubels en slaapkamermeubilair. Wij hebben een grote keuze aan wand- en vloertegels. Ook ons assortiment in sanitair is zeer uitgebreid. Voor een totale verbouwing, uiteraard geheel naar uw wensen, bent u bij ons aan het juiste adres.

Laat u verrassen in onze showroom.
U bent van harte welkom!

www.tibosch.nl

Milrooijseweg 55 ▪ 5258 KG Berlicum, NL ▪ T. 073 - 503 23 31

Ma gesloten ▪ Di t/m Do van 9.00 tot 17.30 uur
Vr 9.00 tot 20.00 uur ▪ Za 10.00 tot 16.00 uur
's Avonds op afspraak

Bruiner kunnen we het niet maken

Café Ted

Kerkwijk 65
5258 KB Berlicum

Autobedrijf
van Bebber D.V.

APK, ONDERHOUD, SCHADEHERSTEL EN REPARATIE
VOOR ALLE MERKEN VOERTUIGEN

De Ploeg 34a Berlicum 073-5034040 **www.vanbebberdv.nl**

uitgeverijwater.nl

VDS ELEKTRO

Roy van der Steen
06 1037 2189 | www.vdselektro.nl

- Elektrotechniek
- Data- en telecommunicatie
- Beveiliging
- Duurzame technieken

SEI ERKEND INSTALLATEUR

Lid van UNETO VNI

FINANCIËLE RUST
SAMEN MET
VAN GRUNSVEN & HAERKENS

Wat is er dan mooier dan uw spaarzame tijd te besteden aan dingen die u echt graag doet? Laat de financiële zaken over aan een expert. Die weet wat hij doet, de vinger aan de pols houdt bij wijzigingen en van uw persoonlijke situatie op de hoogte is. Heeft u een keer schade? Geen probleem, wij nemen de zorgen rond de afwikkeling van uw schade uit handen. Dat geeft u rust. Wij noemen dat "financiële rust".

Loopt u gerust eens binnen, als u ook toe bent aan rust.

Julianastraat 12
Middelrode
0413-291980

Hoofdstraat 100 A,
Heeswijk-Dinter
0413-291980

Heilig Hartplein 6A
Den Dungen
073-7820106

VAN GRUNSVEN & HAERKENS
ASSURANTIEKANTOOR

RegioBank
Zelfstandig Adviseur

TOETJE *vooraf*

BINNENBLIEKEN ZONDER TOESTEMMING

De ‘puist’ van Berlicum is uitgeknepen. Anders gezegd: de bouwval aan Hoogstraat 146 ligt goeddeels tegen de vlakte. Graag had de BaMi-redactie er eens binnengebliekt. Nu kan iedereen dat, zonder toestemming. Een kolonie dwergvleermuizen was de redactie echter voor. Dankzij deze zeldzame diertjes kunnen we nog iets langer ongemoeid binnenkijken.

Post van A.F.Th. van der Heijden

Nelleke de Laat sierde de cover van BaMi 16. Trots stuurde ze een exemplaar naar A.F.Th. van der Heijden, met wie ze al zo’n 35 jaar een penvriendschap onderhoudt. Bijzonder fraaie brieven, getuige de fragmenten die Nelleke ons voorlas. Het fragment waarin de sterauteur aan deze editie refereert, willen we jullie niet onthouden: “Door het artikel in BaMi weet ik alweer wat meer over jou en je voorgeschiedenis. Je bent nog steeds van een rijp soort schoonheid, maar het is ook een genoegen om je op die oude foto’s en schilderijen te zien flonkeren.” Nelleke lacht. Ze waardeert de manier waarop hij de werkelijkheid verwoordt.

FOTOGRAAF WORDT WETHOUDER

Na de gemeenteraadsverkiezingen gaf bezige bij Bart van de Hulsbeek plots te kennen voorlopig minder tijd te hebben voor fotoklussen voor de BaMi. Hoezo dat? Een dag later biechtte hij op dat hij als wethouder aan de bak moet. We wensen hem veel succes!

Tranen van geluk

Emotioneel worden door herinneringen aan de fijne jeugdjaren hier. Een van onze reporters hoorde dat een jongeman soms bijna een traantje wegpinkt tijdens het lezen in BaMi. Tranen van geluk.
Sterk spul, die BaMi.

21

'Kijk je vrouw eens lief aan, dan krijg je je centen wel terug'

'Achter een bureau voel je de seizoenen niet meer'

70

62

50

37

'Trouwen? Het hoeft niet per se'

12

INHOUD

Nummer 18, zomer 2018

05 **TOETJE VOORAF**
Een even zoete als pittige mix van voetnoten

12 **VIJFTIG TINTEN GRIJS**
Willy's tweede grote liefde bleek een goede bekende

18 **LEKKER DAN!**
Proef dat pittige pilsje

21 **BIJNA VIJFTIG JAAR NAAR DEZELFDE CAMPING**
Harry Arts houdt vast aan tradities, alleen zijn werk deed niet mee

30 **UIT BEELD**
Verdwenen verenigingen

33 **CLUBKE**
Sterren op leeftijd

34 **IMPORT & EXPORT**
'Er wonen nu meer yuppen hier'

37 **STILLE KRACHTEN**
Alles voor de club

43 **'LANNEN MET DE MANNEN'**
Gamen maakt je nog geen gamer

48 **LIJN 158**
Oma Diny is blij dat ze van haar auto af is

50 **BINNENBLIEKEN**
Trouwen in de woonkamer en tuinieren op een heidense offerplaats

59 **GRUTS**
Onze dorpen zijn Hartveilig

62 **JONGE MENSEN, GROTE DROMEN**
Milan scheurt rond met de ambulance

67 **GESPOT**
Kik moet nodig

***70** **MAATSCHAPPELIJK VERANTWOORD ONDERNEMEN**
Het verhaal is belangrijker dan het keurmerk

* op de cover **Peer van Schijndel, Angelie Broeren** foto door **Edith Verhoeven**

Adverteren?

Ben je lekker gemaakt door BaMi? Dan wil je er natuurlijk ook in adverteren! Vinden we fijn, dus neem contact op.

WILLY BOUWMAN
(06) 27 06 22 74
ADVERTEREN@BAMI-MAGAZINE.NL

WAT IS JOUW VOLGENDE REIS?

Persoonlijk reisadvies aan huis,
ZONDER EXTRA KOSTEN!

Maak vrijblijvend een afspraak.

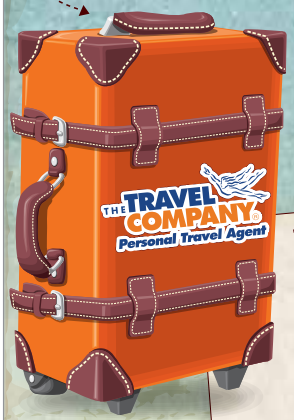

The Travel Company Berlicum
Annette Ransz

Oude Pastorieweg 17, Berlicum
t: 073 888 7444
m: 06 466 36 556
e: annette.cc@travelcompany.nl
w: www.ttc.nl/annette

ANVR SGR

De Personal Travel Agent is een zelfstandig ondernemer en hierdoor geen zelfstandig deelnemer van de Stichting Garantiefonds Reisgelden en ANVR, echter vallen alle geboekte reizen van de PTA, aan derden, onder de regeling van SGR en ANVR omdat The Travel Company Direct BV in Almere wel deelnemer is van SGR en ANVR.

Hoorservice
in d'n Durpsherd Berlicum
onderdeel van TREND ZIEN & HOREN

www.trendzienenhoren.nl

Goed HOREN, is er weer bij HOREN!

Gratis hoortest en adviesgesprek,
maak een afspraak 0413-292979

45 JAAR
ERVARING IN BOUW

"EEN SOLIDE BEDRIJF WAAROP U KUNT BOUWEN."

Het is een eenvoudige zin die precies zegt waar wij voor staan. Solide, door de manier waarop wij snelheid koppelen aan kwaliteit. En dat u op ons kunt bouwen, is helder. Bij Steenbergen is afspraak afspraak. Een moderne organisatie, met een 'klein kantoor' en een groot team van vakmensen, dat opdrachtgevers in heel Nederland bedient.

- woningbouw
- renovatie & onderhoud
- timmerwerken
- utiliteitsbouw
- hallen & loodsen
- inbraakpreventie

STB STEENBERGEN BOUWWERKEN

Milrooijseweg 41
5258 KG Berlicum

T 073 503 25 27
F 073 503 27 04

BOUW GARANT

Steenbergen is een erkend bouwgarant aannemer met VCA- en ISO certificering:

info@steenbergen-bouw.nl
www.steenbergen-bouw.nl

COLOFON

BaMi Magazine is een gratis tijdschrift voor inwoners van Balkum en Mirroi. Het wordt vier keer per jaar huis aan huis verspreid en is ook te lezen op www.bami-magazine.nl. Niets uit dit blad mag worden overgenomen zonder schriftelijke toestemming vooraf van de makers. Aan deze uitgave kun je geen rechten ontlenen.

BESTUUR
Erwin Frunt, Ronald Geurts, Marc Nelissen

AAN DIT NUMMER WERKTEN MEE
Teis Albers, Nieke van Broekhoven, Laura van der Burgt, Rita Dekkers, Nanneke van Drunen, Annette Francois, Erwin Frunt, Tom Grosfeld, Claartje ten Have, Bart van de Hulsbeek, Stijn van Nuland, Marenna van Reijsen, Jochen Schoofs, Andrea Tibosch, Edwin Timmers, Ardiënne Verhoeven, Edith Verhoeven, Yvonne Wesling, Marlie van Zoggel

Ideeën of opmerkingen zijn welkom!
Mail ze naar redactie@bami-magazine.nl of deel ze op Facebook.

REDACTIEASSISTENT
Areke Duijs

ONTWERP EN OPMAAK
Anouk van Cauter (art direction), Nikki van Esch, BigBird Creative Studio, Teis Albers, Sven Spierings.

SOCIAL MEDIA
Marlie van Zoggel

DRUKWERK
Graphic in Mind

OPLAGE
4.500

ADVERTENTIES
Wil je adverteren in BaMi? Neem dan contact op met Willy Bouwman,
(06) 27 06 22 74 of adverteren@bami-magazine.nl.

BEZORGING
Heb je BaMi niet ontvangen of wil je bezorger worden? Mail dan met Hans van Breugel, bezorging@bami-magazine.nl.

LOSSE VERKOOP
Losse nummers kosten **€ 2,50** en zijn te koop bij Mieke Wijgergangs, Mercuriusplein 55, Berlicum

BaMi Magazine
Mercuriusplein 80, 5258 AW Berlicum

Proost OP ONS mooie dorp

Elk jaargetijde heeft zijn mooie kanten, maar het allermooiste jaargetijde vind ik toch wel de lente. De zomer is een goede tweede. Nou ja, wellicht een keurige nummer drie na de herfst, maar nog altijd voor de winter. Op zonnige winterdagen na dan...

Het idee voor BaMi ontstond dit jaar alweer vijf jaar geleden. Dit vieren we graag samen met jullie. Hoe? Met een fris en pittig zomerbiertje! BaMi leeft van verhalen, en waar ontstaan nou betere verhalen dan op het terras in de zon? Daarom hebben we een speciaal biertje gebrouwen. Dat BaMi-bier is vanaf dit weekend verkrijgbaar bij alle horeca en slijterijen in onze dorpen. Gaat dat proeven!

Via deze editorial wil ik mijn trots uitspreken voor het team dat de BaMi al bijna vijf jaar bereidt. Sommigen vanaf het allereerste begin. Anderen stapten later in, maar zetten zich met evenveel passie in voor ons dorpsblad. Trots ben ik op dit team dat naast hun drukke banen, hobby's, (klein)kinderen en wat al niet meer tijd maakt om BaMi Magazine tot stand te brengen. Ook een groot chapeau voor de bezorgers, dankzij wie het magazine ieder kwartaal weer op de mat ploft.

De grootste pluim bewaar ik voor onze lezers die ons voeden met tips, complimenten en inspiratie om ons scherp te houden voor iedere nieuwe BaMi. De verbinding die hierdoor in het dorp ontstaat, is goud waard. Dit is waarvoor we het BaMi-bier hebben gebrouwen. Om het glas te heffen op ons mooie dorp. Op de mooie verhalen en bovenal op de mooie mensen die er wonen.

Proost! Op een mooie lange zomer.

Erwin Frunt

AL MEER DAN 30 JAAR UW SPECIALIST VOOR SLEUTELS EN SLOTEN!

GEEN WAAKHOND!?

Sluit deuren en ramen af met gecertificeerd hang- en sluitwerk. **Verklein de kans op een inbraak met 90%!**

- SLEUTELS EN SLOTEN
- MONTAGE EN REPARATIE
- PROFIELCILINDERS
- SLUITSYSTEMEN
- ONDERHOUD

BEL DIRECT
073-521 51 95

Rijksen Beveiliging

Seringenstraat 29
5241 XJ Rosmalen
073-521 51 95
info@rijksenbeveiliging.nl

WWW.RIJKSENBEVEILIGING.NL

'DE PRINS WIL GASTEN *blijven verrassen*'

Dachten we net alles over Eetcafé de Prins te weten, blijken ze nog veel meer in petto te hebben.

Tekst **Nieke van Broekhoven**

Pop-up Exclusief heeft maar plek voor **150 gasten** per avond, dus **reserveer snel** via **info@eetcafedeprins.nl.**

Een warme en gezellige sfeer, heerlijk eten, immer vriendelijke service en een huiskamergevoel. Dat zijn de kernwaarden van Eetcafé De Prins en van eigenaar Stef Heijmans: "Deze belangrijke elementen combineren we met een aantal vaste events, zoals 'Beer and dude food', 'Ladies Night', 'Meat Market' en de 'Pubquiz', Maar we blijven altijd vernieuwen."

JUBILEUM

Vorig jaar werd het tienjarig bestaan van het eetcafé goed gevierd met een heus 'Prins festival'. Stef: "Dat was een grandioos succes en zo ontstond het idee elk jaar iets ludieks te doen."

KERSENGAARD

Dit jaar is dat Pop-up Exclusief. "Op 29 en 30 juni en 1 juli kun je exclusief dineren in een kersengaard. Onze gasten komen aanlopen door de kersengaard en zien dan een mooie tafel, een gin-tonic bar en chef-koks in een open weiland. Daar bereiden we ter plekke een exclusief diner met weids uitzicht over het polderlandschap." Brabantser wordt het niet!

'PRINS PLEINTJE'

De Prins wordt sowieso steeds groener. Op de vijftien nieuwe parkeerplaatsen zijn twee elektrische laadpalen te vinden voor auto's en fietsers. Het terras is groter geworden en omringd met een windscherm, beplanting en een beukenhaag. "Zo hebben we een knus en veilig 'Prins-pleintje' gecreëerd. Hier trekken we ook het pop-up concept tijdens de zomer door", vertelt Stef. "Onze gasten kunnen ineens verrast worden met een gin-tonic avond, oesters, smoothies of een barbecue tussen 17.00 en 18.00 uur."

Hou onze Facebook-pagina en het bord buiten het restaurant in de gaten voor meer informatie over al deze plannen. Vernieuwend en leuk voor iedereen."

Eetcafé de Prins | Hoogstraat 50 | 5258 BE Berlicum | 073-503 16 12 | www.eetcafedeprins.nl | info@eetcafedeprins.nl
Dagelijks geopend vanaf 11.30 uur

'Onze partners KIJKEN MET goedkeuring MEE'

Willy Klerkx (58) verloor op jonge leeftijd haar man en haar zus. Haar tweede grote liefde bleek dichterbij dan gedacht. Al vier jaar is ze gelukkig met Bert van Rooijen (66), de man van haar zus.

Tekst **Nieke van Broekhoven** Foto's **Rita Dekkers, Willy Klerkx**

Van oorsprong komen Willy en Bert uit het noorden des lands. "Ik leerde Gerda, Willy's zus, kennen op dansles en kom al bij de familie sinds Willy tien jaar was", vertelt Bert. "Destijds was Bert gewoon het vriendje van mijn grote zus waar we heel benieuwd naar waren", zegt Willy. Ze is dertien als de familie naar Berlicum verhuist. Haar zus Gerda blijft bij Bert, maar samenwonen zonder trouwen was geen optie, dus zo geschiedde. Ze krijgen een dochter, verhuizen naar Lelystad en krijgen daar nog een zoon en dochter.

DIE LEUKE JONGEN

Terwijl Bert en Gerda al een volwassen leven leiden is Willy nog een echte tiener. Ze leert op haar negentiende haar Geert kennen in café 'De Wissel'. "Die leuke jongen bleek later het neefje van mijn baas te zijn! Hij werkte als vertegenwoordiger en kwam ineens heel vaak langs op kantoor", vertelt Willy lachend. Ze worden verliefd, kopen een stuk grond en trouwen snel daarna. Na de geboorte van een dochter en een zoon stopt Willy met werken. Later trekken ze in Geert's ouderlijk huis in Middelrode, waar Willy nog altijd woont.

Willy's familie is hecht en komt ondanks de afstand veel bij elkaar over de vloer. Bert en Gerda reizen regelmatig naar het zuiden voor de vele feesten en gezelligheid. De twee gezinnen van Bert en Willy gaan ook vaak samen op vakantie.

ONDANKS DE PIJN

Als Gerda op haar 41e borstkanker blijkt te hebben verandert alles. Bert: "Toen we door haar vijf 'schone' jaren heen waren vierden we dit uitbundig, maar we waren te voorbarig. De kanker kwam keihard terug." Willy: "Ondanks de pijn, het haaruitval en het verlies van haar borst merkte je meestal niks van haar ziekte. Ze was altijd positief en zag er top uit."

De trouwerijen van Bert en Gerda's kinderen en de komst van negen kleinkinderen hielden Gerda lang op de been. Na zeventien jaar strijden verliest ze het gevecht. Ze overleed in januari 2010 na van iedereen afscheid te hebben genomen. "Het blijft een groot verlies maar ik heb gelukkig veertig jaar van haar mogen genieten", zegt Bert.

Bert wordt door zijn kinderen, kleinkinderen en overige familie liefdevol opgevangen. Intussen begint Willy een nieuwe carrière als trouwambtenaar, een vak dat ze nog altijd beoefent.

'Ik viel uiteindelijk voor Willy's spontaniteit en gezelligheid'

DE VOLGENDE KLAP

Het leven gaat langzaam weer door tot de volgende klap in 2012, wanneer Willy's man ziek wordt. Hij is dan 56. Willy: "Hij ging steeds meer scheel kijken. Een tumor in zijn kaakholte bleek zijn oog omhoog te duwen. Na een chemokuur en een operatie hadden we goede hoop. Hij kon zelfs bij de bruiloft van onze zoon zijn waar ik trouwambtenaar mocht zijn. Maar een maand later was het uitgezaaid naar zijn longen en ongeneeslijk."

Richard van Rooy
MeesterSchilder

VOOR AL UW
**BINNEN-
EN BUITEN-
SCHILDERWERK**
Betaalbaar vakwerk door de MeesterSchilder.
Aangesloten bij **SigmaPaintr.nl**

06-2650.6078 | Bernhardstraat 2 | 5258 LK Berlicum
www.richardvanrooy.nl

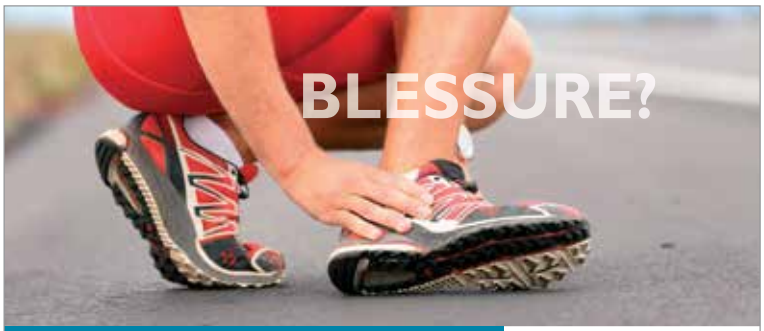

Wilt u een zo'n spoedig mogelijk herstel?

Bezoek dan onze sportpodotherapeuten. Zij zijn gespecialiseerd in de behandeling van (sport) blessures.

Bel of mail voor een afspraak
Telefoon : 073 547 00 19
E-mail : info@makkelijklopen.nl
Website : www.makkelijklopen.nl

podotherapie
makkelijk lopen

T 073 547 00 19
info@makkelijklopen.nl
www.makkelijklopen.nl

Berghem
Berlicum
Breugel
Heeswijk
's Hertogenbosch
Rosmalen
Schijndel
Sint Oedenrode
Vinkel

NVvP
Aangesloten bij de Nederlandse Vereniging van Podotherapeuten

Van leidingwerk tot sanitair, van dakwerk tot cv-installaties
PIELS TECHNISCHE INSTALLATIE BIEDT EEN BREED SCALA AAN DIENSTEN

RIOLERING
GAS & WATER
SANITAIR
VERWARMINGS INSTALLATIES
WTW WARMTEPOMP
SERVICE & ONDERHOUD

Piels
technische installaties B.V.

VINKENVELD 6
5249 JP ROSMALEN

T +31 (0)73 5219106
E INFO@PIELSBV.NL

WWW.PIELSBV.NL

Bert & Gerda

Willy & Geert

Willy: "hij heeft de echo van zijn eerste kleinkind, onze nieuwe stamhouder, nog gezien. Hij wist op zijn sterfbed als enige van tevoren welk geslacht het had. Heel speciaal. Wij wilden het niet weten, dus de gynaecoloog had het voor hem op een briefje geschreven. Geert was een tevreden mens en we hadden een mooi leven samen. Ik kwam na zijn dood, ondanks het verdriet, in een warm bad terecht. Iedereen was zo zorgzaam en attent."

DICHTER TOT ELKAAR

Na Geert's dood komt Bert, op verzoek van zijn overleden zwager, soms op de koffie of wat klusjes doen. Willy: "Mensen vragen weleens of we niet eerder gevoelens hadden voor elkaar, maar hij was altijd echt mijn zwager en we waren met z'n vieren goede vrienden. We hadden veel steun aan elkaar en deelden herinneringen aan onze partners. Langzamerhand kwamen we hierdoor dichter tot elkaar en gingen eens uiteten, waarna Bert bleef slapen in het gastenverblijf."

'Op feestjes worden we nog vaak als laatste samen naar buiten geveegd'

Met pretoogjes vertelt Bert: "Het viel mijn kinderen op dat ik steeds vaker naar tante Wil ging en dat dan ook mijn tandenborstel weg was. Ik viel uiteindelijk voor Willy's spontaniteit en gezelligheid." De kinderen reageerden positief, maar pinkten ook een traantje weg. Willy: "In het begin was het lastig welke rol we zouden spelen. We willen nooit elkaars partners vervangen. We blijven daarom voor kinderen en kleinkinderen gewoon oom en tante."

ZEG NOOIT NOOIT

Inmiddels staat iedereen achter de relatie. Binnenkort verhuist Bert zelfs naar Middelrode. Bert's jongste dochter trekt in zijn oude huis. Bert: "Ik word al steeds Brabantser, heb zelfs carnaval gevierd met Wil's carnavalsclub 'De Vossenwakers' en vond het nog leuk ook! Ik hoop hier nog bij de duivenclub te komen, want duiven zijn al 45 jaar mijn passie."

Bert & Willy met beide gezinnen

Willy viel op Bert's oprechte interesse in mensen en zijn zorgzaamheid. "Na 48 jaar weet ik gelukkig dat er geen verborgen gebreken zijn", lacht ze. "Dit is ons echt overkomen. We vergeten onze vorige partners nooit en we weten zeker dat ze met goedkeuring over onze schouders meekijken. Het is leuk zo, op feestjes worden we nog vaak als laatste samen naar buiten geveegd." En samen trouwen? "Het hoeft voor ons niet per se. We hebben het zo ook goed, maar zeg nooit nooit!"

Erkend
Installatiebedrijf
Peter van Gaal BV

WATER
VERWARMING
GAS
SANITAIR
ZINK EN DAKWERKZAAMHEDEN

Tel:0654303473
Berlicum
www.ibpvg.nl

hypotheken • verzekeren • vermogen • pensioenen

Peter van den Elzen
Financieel Advies

Kerkstraat 10
5476 KC Vorstenbosch
06 17 59 10 97
petervandenelzenfa.nl

LEVATIO
UITVAARTZORG

06 - 83 53 07 40 | 085 - 330 10 05

info@levatio-uitvaartzorg.nl
www.levatio-uitvaartzorg.nl

Mercuriusplein 80c
5258 AW Berlicum

Rouwcentrum
Berlicum - Middelrode
is overgenomen door:

Levatio Uitvaartzorg

Reijerspad 4, 5258 AZ Berlicum

Direct zorg na overlijden, dag en nacht persoonlijk bereikbaar.
Ook indien u elders verzekerd bent.

BGNU

Levatio Uitvaartzorg is aangesloten bij 'Stichting Keurmerk Uitvaartzorg'
en 'BGNU' het kwaliteitskeurmerk voor de uitvaartbranche.

ALLES IN *eigen hand*

Bij Van Zoggel Catering werken ze hard om ieder evenement van inrichting tot catering tot in de puntjes te organiseren. “Pas als het feest begint kunnen we achterover leunen.”

Tekst **Annette Francois** Foto’s **Rita Dekkers**

Een grote, bijna kale hal op het bedrijventerrein in Oss. Er is vloerbedekking gelegd, verlichting aangebracht en her en der staat een stoel. Er wordt getimmerd aan een bar van steigerhout en vrachtwagens rijden af en aan. “Effe pauze, jongens”, roept Daan van Zoggel tegen zijn sjouwende medewerkers. “Al gehad”, is het korte antwoord. Door willen ze. Het is nu donderdag. “Zaterdag is alles klaar voor het feest”, glundert Daan.

VAN STERRENHEMEL TOT FOODTRUCK

“Het leukste werk dat er is”, vinden Daan en Monique van Zoggel opdrachten zoals deze. Ze organiseren een bedrijfsfeest voor zo’n 700 man. “We overleggen met opdrachtgevers wat hen ongeveer voor ogen staat”, zegt Daan. “We zien dat er zoveel vertrouwen is in onze creativiteit dat ze ons vaak de vrije hand geven. Dan verzorgen we het hele concept zelf, van inrichting tot catering. Alleen geluid en verlichting besteden we uit. Voor de aankleding gebruiken we producten uit het betreffende bedrijf. Dat geeft sfeer en is goedkoper. Nu gaan we schoorstenen en dakkapellen opbouwen en er komen verschillende foodtrucks.” Hij wijst naar het plafond: “Hier verschijnt een sterrenhemel.”

ALLES SAMEN

Monique is verantwoordelijk voor de styling. Verder doen ze alles samen. “Als we een grote partij hebben, steggelen we ‘s morgens wie het eerst naar het werk mag of wie de kindjes naar school brengt.” Daan: “Het houdt ons enorm bezig, maar als het feest begint, valt alles van ons af. Koks en obers doen hun werk en wij kunnen min of meer achteroverleunen. Ons succes komt ook doordat de lijnen zo kort zijn. We zijn erg betrokken en direct aanspreekbaar. Dat geldt voor heel grote partijen, maar ook voor kleine feesten. Allebei even leuk.”

Van Zoggel Catering Woud 1 | 5258 VK Berlicum | 073 594 20 85 | info@vanzoggelcatering.nl | **www.vanzoggelcatering.nl**

HET PITTIGSTE *Bier* VAN BALKUM EN MIRROI

Vroeg uit de veren en handen uit de mouwen. Het is tijd om bier te brouwen. Sinds kort is er in BaMi een heuse brouwerij gevestigd: De Brouwstudio. Daar brouwen ze speciaal bier. En het mooiste is: wij mochten helpen bij het brouwen van ons eigen BaMi-bier!

Tekst **Erwin Frunt** Foto's **Teis Albers, Sven Spierings**

Met een speciaal bierteam trok de BaMi-redactie naar de Nederhof om te helpen met het brouwen van een eigen zomerbier. Eigenaren Paul en Uwe hielpen ons met deze ontdekkingstocht naar het lekkerste zomerbiertje van BaMi. Na een geslaagde proefavond om het recept te bepalen en proefbrouw, om het recept te beoordelen, was het tijd voor het echte werk: de bereiding van ons eigen BaMi-bier.

INGREDIËNTEN

Pilsmout
Pale ale mout
Saaz hop
Cascade Hop
Chilipepers
Gist
Water

BEREIDINGSWIJZE:

Brouwen begint met het schroten van mout waarna het in een ketel met 500 liter warm water terecht komt.
Op verschillende temperaturen worden in de ketel suikers gevormd die later de voeding worden voor de gist. Dit wordt maischen genoemd. De vergistbare suikers zorgen voor de alcohol en de onvergistbare suikers geven het bier een 'licht zoetje' en 'body'. Tevens bepaalt de moutmix ook de kleur van het bier.

Na het maischen wordt het beslag naar de filterkuip gepompt. Wat achterblijft, is bierborstel dat door lokale boeren wordt opgehaald als voer voor de koeien. Zo gaat er bijna niets van de ingrediënten verloren.

De derde fase van het brouwen is het koken. Hier wordt de vloeistof, wort genaamd, gekookt en steriel gemaakt. Tevens worden in deze fase de hop en onze chilipepers toegevoegd. De hop geeft de bitterheid en extra aroma en is tevens nuttig voor de conservering van het bier. De chilipepers geven het bier de extra pit die we uiteraard willen proeven als pittigste blad van Balkum en Mirroi.

Tot slot gaat de vloeistof via een koeler naar de gisttank. Daar wordt de gist toegevoegd om de suikers om te zetten in alcohol. De tank wordt afgesloten en dan is het wachten... Maar liefst acht weken lang voordat je ervan kan gaan genieten.

Het resultaat:

Een heerlijk subtiel pittig zomerbier dat vanaf nu verkrijgbaar is bij slijterijen en horeca in BaMi. Laat die zomer maar komen!

Vivent Thuiszorg: persoonlijke verpleging en verzorging bij u thuis

Het kan altijd gebeuren dat u thuis zorg nodig heeft, voor kortere of voor langere periode. Vivent Thuiszorg biedt u de juiste verpleging en verzorging die past bij uw situatie, 7 dagen in de week, 24 uur per dag. Onze zorg en ondersteuning zijn erop gericht dat u zo lang mogelijk in uw eigen omgeving kunt blijven wonen. We gaan uit van uw mogelijkheden, wensen en behoeften. Zo haalt u altijd het beste uit uw dag.

In uw wijk werkt een vast thuiszorgteam van Vivent, dat bestaat uit verzorgenden en verpleegkundigen. Zo ziet u bij u thuis telkens dezelfde vertrouwde gezichten. U krijgt bovendien een Vivent Contactpersoon: uw persoonlijke aanspreekpunt voor al uw zorg. De zorgprofessionals van de thuiszorgteams zijn altijd bereikbaar op het centrale bereikbaarheidsnummer van het team.

Berlicum - Middelrode: 085 - 002 54 80
Berlerode: 085 - 002 52 00

Vivent zorgt! | www.vivent.nl ✹ 088 - 163 70 00

EEN VERDWENEN levenswerk

Zes dagen in de week 'en op zondag ook nog een uurke' was Harry Arts (81) bezig met de enige baan die hij ooit had. Als eigenaar van het postkantoor had hij een belangrijke taak in het dorp. Al lijkt dat nu lastig voor te stellen.

Tekst **Marlie van Zoggel** Foto's **Edith Verhoeven**

Dat we Harry deze zaterdagmorgen aan de keukentafel treffen is een unicum. Het liefst is hij de hele dag buiten. Een beetje rommelen in de tuin. Het huis aan de Hoogstraat is al zijn hele leven zijn thuis. 81 jaar nu. Over verhuizen heeft hij nog nooit een dag gepiekerd. Waarom ook eigenlijk, ze zitten hier toch goed?

De loyaliteit blijkt al snel in meer terug te komen dan alleen in zijn trouw aan het huis of aan 'zijn' Berlicum. Het meisje dat hij bijna zestig jaar geleden leerde kennen tijdens haar vakantie in Berlicum is al 56 jaar zijn vrouw. De camping in Italië, die dit jaar weer is vastgelegd, bezoeken ze voor het 47e jaar op rij. "Het is er altijd mooi weer, wat wil je nog meer?" En dan is er natuurlijk nog zijn werk: Harry werkte vier decennia in het enige postkantoor van het dorp.

"Hier was het loket", zegt Harry, wijzend naar een hoek in de woonkamer. "En zag je buiten die gedenkplaat met bruin ingelegde stenen? Dat was de ingang. Daar kwamen de mensen binnen om hun centen te beuren. Als de vakantie begon stond er een rij tot buiten." In 1970 verhuisde het kantoor naar de Kerkwijk, maar tot die tijd werkten ze gewoon vanuit huis. "We schoven de postzegels 's avonds gewoon onder het bed", zegt hij met een grote grijns. "Maar dat wist niemand."

FAMILIEBEDRIJF

Dat Harry postkantoorhouder zou worden stond al vroeg vast. Zijn opa begon begin vorige eeuw als telefonist, waarna zijn moeder het in 1921 overnam. Harry was enigst kind en dus de logische opvolger. Harry: "Ik ben blij dat mijn eigen zoon nooit met dat geld te maken heeft gehad. Die zit in de reiswereld, da's veel mooier."

Het postkantoor was de plek waar mensen kwamen om hun salaris te laten uitbetalen, postzegels te kopen of te telefoneren. Hooguit tien telefoons waren er destijds in het dorp. "Voor het gemeentehuis draaide je '1', wij waren '2'". We hebben het nu over Harry's jongere jaren. Hoewel het enige tijd geleden is, kan de postkantoorhouder het Berlicum van toen nog zo voor de geest halen. Anekdotes volgen elkaar in hoog tempo op.

Zoals over die telefoonlijn: "We werden gebeld en als je opnam klonk het: we hebben een telegram. Dan moesten we een formulierke invullen. Hartelijk gefeliciteerd, of die is overleden of net wat. Dat moesten we dan wegbrengen. Veertig centen kreeg je daarvoor, dat was veel geld. Ik weet nog dat burgemeester Van Rijckevorsel zoveel jaar bij het Brabants gilde zat. Ik denk dat er wel honderd telegrammen binnenkwamen. Nou, en dan zat zij de hele dag te schrijven hè. Harry knikt naar zijn vrouw. "Dat was veel werk hoor."

‘We schoven de postzegels ’s avonds gewoon onder het bed’

WAAR IS D'N BAAS?

Harry trouwde in 1962 met de Vlijmense Corry, die direct mee ging helpen op het postkantoor. Eerst aan het loket, maar daar bleken haar nieuwe dorpsgenoten niet zo goed aan te kunnen wennen. "Waar is d'n baas?", vroegen ze dan. "Roep hem eens." Dus zat Harry al snel weer op z'n vertrouwde plek achter het loket en deed Corry het schrijfwerk.

Dat Harry het hele dorp kende - en zij hem - leverde wel eens moeilijkheden op. "Je betaalde evengoed de vrouw uit, ook al stond de cheque op de naam van de man. Maar ik wist vaak niet dat het dan thuis even niet zo goed liep. Voor ik het wist kwam die vent dan aan het loket: potverdorie, je hebt me niet uitbetaald. Nou, dan zeg je de keer daarna tegen die vrouw dat ze geen cheques mag wisselen. Al verwaterde dat snel weer. Je kent de mensen hè. Dus als er dan weer eentje woest aan het loket stond zei ik: jongen, kijk uw vrouw lief aan, dan krijg je die centen wel terug."

HERRIE IN DEN BOSCH

Door de sterke groei van het economisch verkeer zag Harry tijdens zijn loopbaan het boek met regels en protocollen vanuit de PTT (nu PostNL) alsmaar groter worden. Niet alle regels bleken even goed aan te sluiten bij de dorpse gewoontes.

Harry: "Mensen moesten hun legitimatie meenemen als ze een cheque inwisselden, maar de mensen hier kenden geen paspoort en een rijbewijs hadden ze niet. Ik wist wie het waren. Dus noteerde ik 'mij bekend' op het briefje en dan was het klaar. Toen mocht dat niet meer. Er moest per se een identiteitsnummer op het formulier staan. Dus had ik een briefje met mijn eigen paspoort- en rijbewijsnummer op mijn bureau en dan zette ik dat er gewoon op. Een beetje afwisselend zo. Stond er toch een nummer. Anders maakten ze weer herrie in Den Bosch."

"Ieder kwartaal stuurde de PTT mensen langs om alles te controleren. Ze keken bijvoorbeeld of we alle nieuwe regels in de postgidsen hadden bijgeschreven, zoals we steeds moesten doen als ze weer iets veranderde qua regels of tarieven. Als die mannen binnenkwamen zeiden ze: hoe is het jong? Dan antwoordde ik: mijn geld dat klopt en voor de rest...dat laat maar zitten. Daar trapten ze niet in. Moest ik toch weer die postgidsen laten zien. Gelukkig regelde Corry dat bijwerken dan allemaal."

'De reiswereld, da's veel mooier'

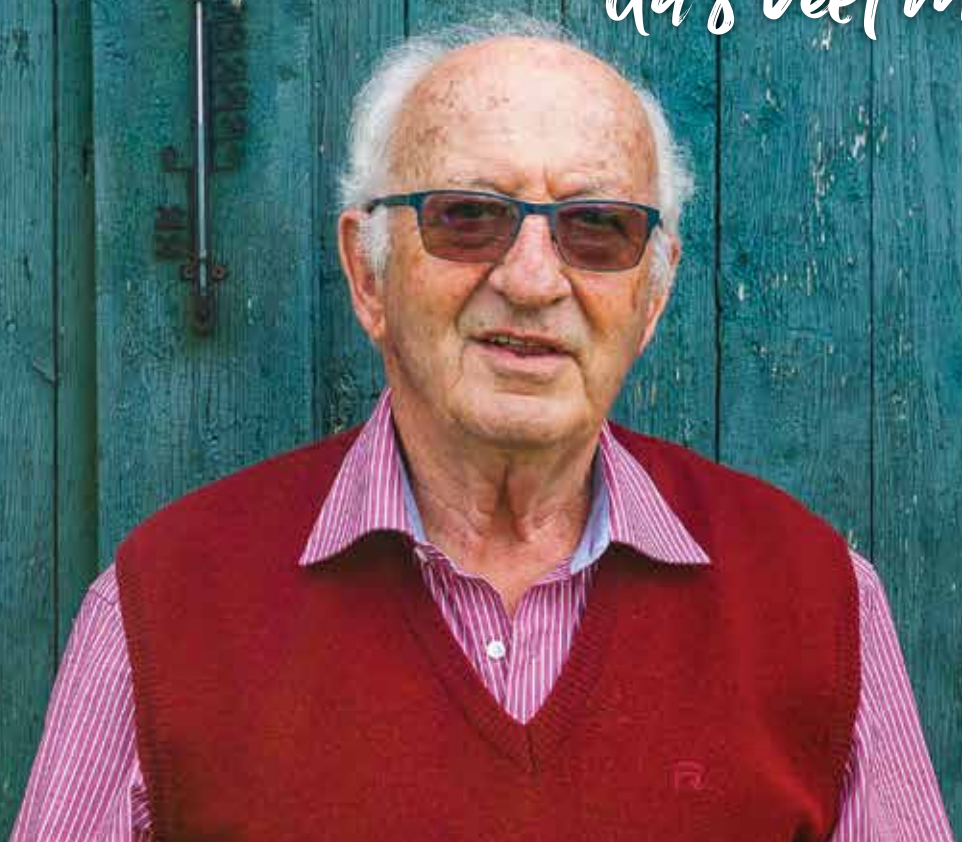

KINDERSTOELEN OP KANTOOR

Corry en Harry vulden elkaar goed aan. Ook nadat hun kinderen Gerwin en Esther geboren waren ging het werk gewoon door. “De kinderstoelen stonden op kantoor”, herinnert Corry zich. “Als er dan ‘s middags een wakker werd en we waren nog niet klaar, gaven we hem een paar papiertjes om wat te krassen. Dan konden we verder.”

Eind jaren zestig bleek dat het kantoor aan huis toch te krap werd. Er werd een gloednieuw postkantoor gebouwd aan de Kerkwijk, nabij de winkels. “In die tijd hoorde ik voor het eerst mensen zeggen dat je geld straks zo uit de muur kon halen. Ik dacht: het zal mijn tijd wel duren.” Harry schiet in de lach: “mooi niet dus.”

DE OVERVAL

De veranderingen gingen sneller dan Harry of menig ander kon voorzien. Vroeg in de tachtiger jaren werden de eerste geldautomaten geplaatst. Maar het werk van een postkantoorhouder veranderde al eerder. Kascheques verdwenen. Telegrammen werden al lang niet meer rondgebracht, maar ook om te bellen hoefden mensen niet langer naar het postkantoor. De meesten hadden thuis hun eigen vaste lijn.

Het betekende niet dat het rustig was op het postkantoor. Integendeel, de post kwam nog iedere dag met bakken tegelijk binnen. De laad- en losruimte werd al snel te klein, waardoor verbouwing noodzakelijk was. Tijdens die verbouwing vond het postkantoor tijdelijk onderkomen in het bedrijfspand van Tibosch aan de Milrooijseweg. Het was in dit kantoor dat Harry op een dag verrast werd met een bezoek van vier overvallers.

“Hier kom ik niet levend uit”, dacht Harry toen hij de mannen iets voor zessen zag binnenkomen. Hij was net de kas aan het controleren, zoals hij iedere avond deed voor hij de boel afsloot. De overvallers eisten geld en sloegen een paar keer met een moker op de ruit van de balie. De ruit hield stand. Harry ook. Hij bleef achter zijn bureau zitten en drukte op de alarmknop die daar verstopt zat. “Nu moest-ie het doen hè, die knop. Die was nog nooit gebruikt”. Het alarm werkte. De politie zet alle grote uitvalswegen af, maar de overvallers werden niet meer gevonden.

DE VUT

In 1989 komt er een eind aan de PTT als staatsbedrijf. Het gaat ‘de markt op’. “Ofwel, het personeel moest moven”, zegt Harry. Hij moest zich samen met andere postkantoorhouders melden op het kantoor in Den Bosch. Als er gevraagd wordt wie er interesse heeft om vervroegd met pensioen te gaan, steken vier mensen hun hand in de lucht. Harry is één van hen.

“In 1995 was ik veertig jaar in dienst. Toen kon ik stoppen en dat deed ik. Corry zat al thuis en voor mij was het ook mooi geweest.” Zijn afscheid was een grote gebeurtenis. Hij ontving een lintje en een paar dagen later stond de harmonie op de stoep. Harry’s afscheid betekende het einde van verbintenis van de familie met de post die meer dan een eeuw geduurd had.

HANS PERNET, MAKELAAR & TAXATEUR

Ik nodig u graag uit voor een kop koffie en denk met u mee over:

- de ***aankoop*** van uw woning
- een ***taxatie***
- ***erfscheidingsproblemen***
- een ***second opinion***.

J.L.S.M.PERNET

Bleijendaalseweg 7
5258 SR Berlicum NB

073 503 7320 / 06 22 39 69 54
info@pernetmakelaars.nl

NWWI NVM

www.pernetmakelaars.nl

go | Gevers©
OPTIEK-OPTOMETRIE

Mercuriusplein 23, Berlicum 073-503 36 17 www.gevers.nl

Dienstverlener voor
leasecontracten
mobiliteit
autokosten

FLEETS wil u graag vrijblijvend informeren bij en adviseren over de laatste ontwikkelingen op het gebied van elektrisch rijden.

Ook over de (on)mogelijkheden van privé-lease kan FLEETS u onafhankelijk adviseren.

Maak nu een afspraak via info@fleets.nl
of bel met Marijn Steenbergen

FLEETSnl

Kerkwijk 92 - Berlicum
(06) 83 53 22 60
www.fleets.nl
info@fleets.nl

BOULEN

Jeu de Boules werd al snel een grote hobby. Sinds zijn pensioen staat hij iedere zaterdag en maandagmiddag op de baan. Met het verzorgen van de kippen, de pauw en de vele vogels in de tuin was ook de rest van de nieuw verworven vrije tijd snel gevuld. Een vreemde gewaarwording was het wel om vanaf de zijlijn te zien hoe het postkantoor definitief zijn deuren sloot. Maar ook hoe de telefooncellen verdwenen en nu hetzelfde lijkt te gebeuren voor de brievenbussen. "Vier zijn er nog maar, in heel Balkum", weet Harry. "De post komt natuurlijk nog maar enkele dagen per week. Vroeger was dat iedere dag twee keer."

'Er zijn nog maar vier brievenbussen in heel Balkum'

IPAD

Ach, hij veranderde zelf ook mee. Als ze boodschappen doen betalen ze vaak "met het pasje" en als zijn vier achterkleinkinderen aan bod komen pakt hij de iPad erbij om op Facebook een foto te zoeken. Dat hoort er allemaal bij nu.

Corry vatte het leven van haar man aan het begin van het gesprek in een krachtige zin samen: "Hier in dit huis draaide altijd alles om de post." Harry lachte, hij wist dat het waar was. Die tijden lijken voorgoed voorbij. Al zit Harry nog iedere avond in de kamer die zolang het hart van het dorp was. Voor het slapengaan pakt hij een borreltje. Een oude klare, sinds jaar en dag zijn vaste recept.

Hypotheken & verzekeringen
adviesburo Van Uden

Voor u. van Uden!

- 1e persoonlijk adviesgesprek is gratis
- profiteer nu bij oversluiting of aankoop woning van de historisch lage rente
- onafhankelijk advies
- deskundig
- professioneel

Graafsebaan 61 | 5248 JT Rosmalen | 073-513 1200
www.adviesburovanuden.nl

BOSCH Service

Autocenter Berlicum is een BOVAG autobedrijf en is merk-onafhankelijk

Airco Actie! Reinigen en vullen voor €75,00

- Onderhoud
- Verkoop
- Aankoop advies
- Pech onderweg service Europa voor €49,95

Milrooijseweg 15 Berlicum
073 503 3663 | info@autocenterberlicum.nl

Achter 't Fornuis
Koken & Catering aan Huis

Kom je bij mij afhalen?

Elke maandag, dinsdag en woensdag
dagverse en originele seizoensmaaltijden
voor € 10,00 p.p.
(10e maaltijd gratis)

073-503 2452 | 06-53641213 | info@achter-het-fornuis.nl | www.achter-het-fornuis.nl

Samen met familie BEPALEN WAT DE BESTE ZORG IS

Iedereen wil graag zo lang mogelijk in de eigen vertrouwde omgeving blijven wonen. Lukt dit niet meer helemaal op eigen kracht? Dan kan zorgorganisatie Laverhof de gewenste ondersteuning bieden.

Tekst **Ardienne Verhoeven** Foto **Bart van de Hulsbeek**

"Kan niet, dat ligt onder de mat", zegt mevrouw Van den Bosch (83 jaar). Dat leerde ze bij Laverhof. "Sinds ik zes jaar geleden naar Laverhof ging, doe ik dingen die ik nooit gedacht had te kunnen: tafeltennis, schilderen, sjoelen. Ik doe overal aan mee. Ze vragen je er gewoon bij." Mevrouw Van den Bosch heeft het prima naar haar zin bij de dagbesteding in Cunera | De Bongerd in Heeswijk-Dinther. "Een praatje, het gezelschap. Heel relaxed en gewoon."

FAMILIEZORG

Mevrouw Van den Bosch woont naast haar dochter, Wilma Dupuis-van den Bosch. Zij verzorgde haar moeder een tijdlang. "Maar het blijft ook je moeder, waar je leuke dingen mee hoort te doen. Ik waste haar en stond daarna met tranen in mijn ogen op de gang. Dat wil je niet." Daarop besloot ze Laverhof in te schakelen.

Annette Cuypers & Mevr. van den Bosch

Wilma: "Samen met de wijkverpleegkundige gingen we in gesprek over de mogelijkheden. Wat kan mijn moeder nog zelf, wat kan ze nog leren, maar ook: hoe ervaar ik het zorgen voor mijn moeder?" 'Familiezorg' noemen ze dat bij Laverhof. Samen bepalen wat er nodig is om optimale zorg te bieden.

FIJNE MEIDEN

Mevrouw Van den Bosch is heel tevreden. "De zorgmedewerkers zijn fijne meiden", zegt ze. "Eigenlijk komen altijd dezelfde gezichten." Overleggen en plannen gaat via een speciale app. Wilma: "Je ziet wie er komt. Als het bij moeder of bij hen anders loopt, kun je dat allebei aangeven. En er staan verslagjes in. Heel fijn! Zo blijf je op de hoogte."

Laverhof, Cunera | De Bongerd
Zijlstraat 1, 5473 CJ Heeswijk
Wijkverpleging:
(0413) 29 81 80
ma t/m vrijdag van 7.00 tot 17.00 uur
Cliëntservicebureau:
(0413) 29 81 13
ma t/m vrijdag van 8.30 tot 17.00 uur

De rijkdom VAN HET verenigingsleven

De mens is een gezelschapsdier en zal zich altijd proberen te verenigen. Gedeelde vreugd is immers dubbele vreugd. Ook in Berlicum en Middelrode zijn door de jaren heen talloze gezelschappen ontstaan en ook weer verdwenen. BaMi duikt in de archieven van enkele clubkes uit Balkum en Mirroi.

Tekst **Stijn van Nuland** Foto's **Heemkundekring Berlicum**

OP STAP MET MENEER PASTOOR

Lange tijd werd een groot deel van het verenigingsleven geregeld vanuit de kerk. Veel koren en padvinderijen vonden hier hun grondslag. Verhalen over pastoors die mee op scoutingkamp gingen om iedere ochtend de Heilige Mis voor te dragen, zijn velen niet vreemd. In het parochiehuis tegenover de inmiddels gesloopte kerk, kwam een aantal verenigingen samen. In 1993 werd op die plek Den Durpsherd gebouwd, dat vanaf dat moment min of meer dezelfde functie had. De Kerk was niet de enige verbindende factor. Omdat Berlicum en Middelrode boerendorpen waren, vormden de boeren vaak samen clubjes. Ze verenigden zich in zogenaamde standsverenigingen.

Lange tijd werd een groot deel van het verenigingsleven geregeld vanuit de kerk.

BOOGSCHIETEN EN BIER DRINKEN

Een willekeurig voorbeeld van een vereniging uit lang vervlogen tijden is Boogschietvereniging 'De Vriendschap'. Sinds 1870 had zij De Gouden Leeuw als uitvalsbasis. Naast boogschieten hielden de heren zich bezig met toneel kijken en bier drinken, zoals te zien is op deze foto uit 1920. Qua activiteiten veranderde er in de loop der jaren bij verenigingen dus weinig.

Boogschietvereniging 'De Vriendschap'

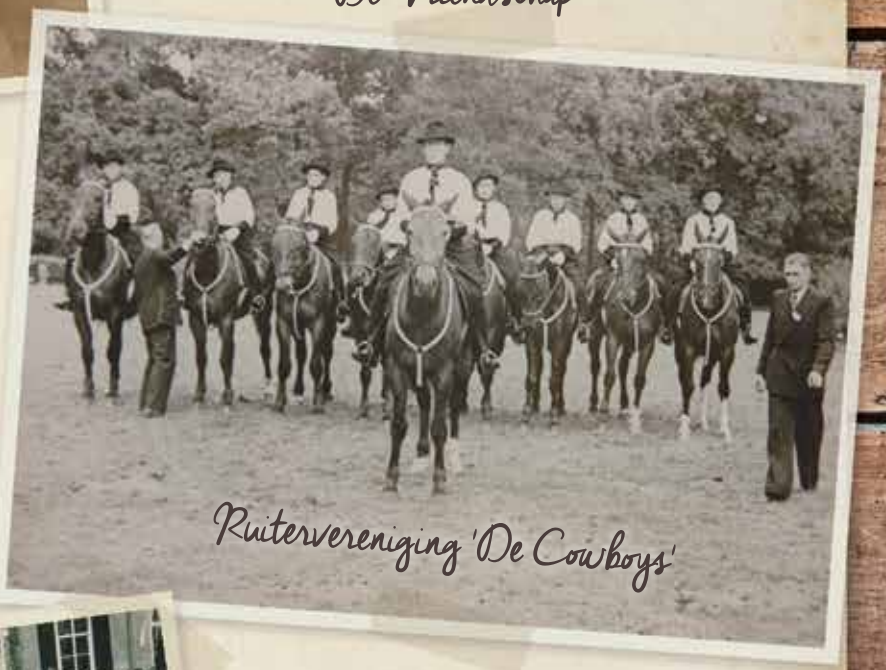

Ruitervereniging 'De Cowboys'

DE COWBOYS

Ook bestaande verenigingen kennen een rijke geschiedenis. Neem 'De Cowboys': een ruitervereniging die al sinds 1933 bestaat. De ruiters droegen altijd een cowboyhoed als uniform, maar toen later de paardrijcap verplicht werd, mochten ze hun hoeden niet meer op. In 1939 moesten een aantal ruiters hun paard afstaan, omdat die gebruikt werden door het Nederlandse leger. Bij belangrijke gebeurtenissen, zoals bruiloften, begrafenissen en priesterwijdingen waren de ruiters altijd aanwezig.

OPTREDEN VOOR DE BURGERVADER

Het verenigingsleven brengt je soms op leuke plekken. Deze foto is genomen in de tuin van Huize Weltevreden tijdens de afscheidsceremonie voor burgemeester Van der Meer in 1958. Op het drukbezochte evenement brengen de toenmalige harmonie, de Verkenners, Welpen en Gidsen van de Scouting en de inmiddels verdwenen toneelclub De Jantjes een ode aan de burgemeester.

Afscheidsceremonie burgemeester Van der Meer

PABO DEN BOSCH & TUINCAFE DE WITTE ZWAAN

HOOFDSTRAAT 30 BERLICUM

ENTREE GRATIS

14 15 & 16 SEPTEMBER

FESTIVAL DE TUIN

MEVROUW VAN HECK | RUM

DE JAN VAN BRUSSELBAND | SAY KEYS | SIX PIXELS

BOVEN WATER | GRIZZLY HATS | FIELDTRIP | CROSSROAD

SILENT DISCO | PABO KARAOKE | KINDERPROGRAMMA

EN NOG VEEL MEER....

KIJK VOOR MEER INFORMATIE OP:

WWW.FESTIVALDETUIN.NL

Gezocht: SENIOREN DIE SCHITTEREN OP HET PODIUM

Met meer dan vierhonderd bezoekers was de voorstelling "In het Witte Paard" van Toneelvereniging Ouderen Nog Actief (ONA) één van de best bezochte van de afgelopen jaren. Binnenkort starten de repetities weer.

Tekst **Jochen Schoofs** Foto **Teis Albers**

JUBILEUM

Toneelvereniging ONA vierde dit jaar haar veertigjarig jubileum met een avondvullende voorstelling. Dat maakte het voor de acteurs en actrices wel wat zwaarder. De jongste is immers al 68 en de oudste 85. "Maar het maakte het ook leuker," vertelt voorzitter Nico Bissels (75). Voorheen speelden ze twee korte voorstellingen waarvoor op verschillende dagen werd gerepeteerd. "Soms zagen de spelers elkaar pas op de dag van de voorstelling."

De leden doen hun naam eer aan, alles doen ze zelf. Van decorbouw tot flyers rondbrengen: "Met een stuk of twintig man zijn we het hele dorp rondgegaan. Dan hoeft iedereen maar een paar straten te doen."

MANNEN TEKORT

Voor de voorstellingen in 2019 zijn de voorbereidingen alweer in volle gang. Nieuwe commissies worden ingesteld. Bij Den Durpsherd hebben ze de data al besproken. "Binnenkort gaan we toneelstukken uitzoeken om te spelen. Daarin mogen de leden mee beslissen," legt Nico uit. "We zijn trouwens altijd op zoek naar nieuwe spelers. Vooral mannen komen we tekort." In september beginnen de repetities weer. Twee ochtenden per week oefenen de spelers onder leiding van de regisseur in het clubgebouw van de scouting: "Daar hebben we de ruimte en kan ik het podium mooi uittekenen op de vloer."

'ALS HET MOET, DAN NAAR BERLICUM'

Frank Dittner (40) en Shona Schoofs (36) fietsten in de jaren '90 dezelfde kilometers naar Bernrode vanuit Berlicum en Middelrode. De route verschilde en de tijd ook: Frank deed vier jaar eerder eindexamen. Even kregen de twee iets met elkaar. Daar kwam een einde aan toen Frank enthousiast het Groninger studentenleven in dook.

Tekst **Annette Francois** Foto **Claartje Ten Have**

REÜNIE

Shona kwam later via Nijmegen in Amsterdam terecht en werd eveneens opgeslurpt door haar nieuwe bestaan. Totdat ze elkaar tijdens een kleine reünie tegenkwamen in hun voormalige stamkroeg de Witte Zwaan. Sinds die ontmoeting zijn ze weer een stel. "De telefoonrekening werd angstaanjagend hoog", vertelt Frank, "want we bleven in onze eigen plaats wonen." Maar het verliefde bloed kroop waar het niet gaan kan en uiteindelijk woonden en werkten ze samen in Groningen.

Het verlangen naar het zuiden bleef echter bij Shona. "Wij hebben binnen de familie een hechte band en ik miste iedereen." Frank: "Toen zei ik: als het dan toch moet, dan wordt het Berlicum!"

YUPPEN

Het geschikte huizenaanbod was krap, maar ze wilden niet elders kijken. En nu zijn ze terug. Sinds november wonen ze met hun twee zoontjes in hun vroegere dorp. Frank ontdekt meer yuppen dan vroeger. "Kijk alleen maar naar het type auto's dat je ziet rondrijden!" "Het is groter en bruisender geworden", zegt Shona. "Veel bekende winkels zijn er nog, maar ook nieuwe, zoals de Hema. Het is nog steeds het vertrouwde dorp, maar het is hier niet stil blijven staan."

'WE WILLEN HIER NOOIT MEER WEG!'

Zeventwintig jaar lang wisten vele BaMi-inwoners de kapsalon van André Dangé (68) aan het Mercuriusplein te vinden. Ze kwamen geknipt, gekleurd en verfraaid naar buiten. Zijn partner Wim (68) draaide volop mee. Toen legden beide heren schaar en kam neer en gingen het avontuur in Spanje aan.

Tekst **Annette Francois** Foto **Sid Pluijm**

VERTROETELEN

Ze wonen aan de Costa Blanca, waar ze volgens sommige websites de beste Bed & Breakfast van de omgeving runden. Daar stopten ze onlangs mee.
Vele voormalige klanten van de kapsalon lieten zich door Wims ontbijtjes vertroetelen in Finca Los Bancales en toerden of wandelden met André in het prachtige berglandschap. Ze sliepen in de mooi vormgegeven kamers, luierden aan het zwembad of namen een duik in de Middellandse zee. Ook organiseerden de gastheren regelmatig workshops en wijnproeverijen.

Na ruim twaalf jaar staat hun landgoed uit 1880 te koop. Het verlangen naar rust en reizen steekt de kop op. Wim is vaak in zijn atelier te vinden achter de schildersezel en André boetseert.

FAMILIE- EN VRIENDENHUIS

"Maar we willen hier nooit meer weg", zegt Wim. "We kijken uit naar iets kleiners, maar genieten ontzettend van het weer, de ruimte en de rust." André vult aan dat Nederland nog wel vaak wordt aangedaan. De familie trekt. Zij hebben samen inmiddels vijf kleinzonen om af en toe te knuffelen. "Maar ze komen, net als een aantal vrienden, ook heel graag hiernaartoe. Het is nu een echt familie- en vriendenhuis."

DAN KUN JE WEER VOORUIT!

COMPUTER HELPDESK / ONDERSTEUNING / VERKOOP
BIJ JOUW IN DE BUURT

PC ROLIN
Computer Service Centrum

Tel: 073-8512083
Mail: info@pcrolin.nl
Beukenlaan 12
5382JW Vinkel

STUKADOORSBEDRIJF
FRUNT

Eelco Frunt
Mouterij 9, 5258 JW Berlicum 06 55998635
eelco_frunt@hotmail.com

Vanaf nu huurt u bij Autopunt van Herpen ook luxe camperbussen!

CAMPERPUNT
VAN HERPEN

Sassenheimseweg 76
5258 HL Berlicum (NB)
073-5031224
www.camperpuntvanherpen.nl

STILLE KRACHTEN op het sportpark

De meesten van ons stappen de baan of het veld op, doen ons ding, drinken nog wat en keren tevreden huiswaarts. Maar deze leden doen veel meer voor hun club. Ze knappen het werk op dat toch iemand moet doen en beleven er nog plezier aan ook. De liefde zit diep. "Ik kom hier al mijn hele leven."

Tekst **Laura van der Burgt** Foto's **Andrea Tibosch**

Klein, maar zo TROUW ALS WAT

Korfbalvereniging BMC

Van de veertig jaar dat José Verhagen lid is, werkt ze er zeker 35 jaar als vrijwilliger. Ze begon als speelster, werd trainster en sinds 2001 beheert ze ook de kantine. Oh, en de paasactie doet ze ook nog. Maar ze is lang niet de enige die zich zo inzet voor de club hoor, dat we dat niet denken. Maria Stams doet minstens net zoveel. De korfbalclub is klein, maar hecht. In het seizoen zijn de meeste vrijwilligers drie tot vier dagen per week op het sportpark. Voorraden bijvullen, velden onderhouden, vuilnisbakken legen. Het verveelt nooit. Die rode, voldane gezichten na een training of wedstrijd; daar doen ze het voor. Jonge mensen hoppen veel gemakkelijker van de ene sport naar de andere, maar deze lichting niet. Ze zijn zo trouw als wat. Frans Bissels was er ook zo een. Hij was het manusje van alles; altijd paraat, tot hij eind 2016 ineens overleed. Er zijn fijne vervangers gevonden hoor, maar José en Maria missen hem nog steeds. Effe Frans bellen, dat gaat dus niet meer.

Alleen het coniferen scheren DOEN ZE NIET ZELF

Lawn Tennis Vereniging Berlicum

Een uurtje of acht per week per man moet het zijn; alles bij elkaar. Vaak komen ze vroeg, om half acht al, anders rond het middaguur. Dan zijn de banen leeg en kunnen ze hun gang gaan. Ze spreken weinig af, ieder komt zoals het uitkomt. Maar omdat er zoveel te doen is, zijn Leo, Adriaan, Antoon en Joost (die tijdens het maken van de foto met permissie op vakantie was) eigenlijk nooit alleen. Ze zien het nauw. De banen worden bijna dagelijks geveegd, de stoep handmatig uitgekrabd, de kantjes getrimd, het gras gemaaid en de coniferen perfect geschoren. Met dat laatste krijgen ze hulp van Paul Stams, maar de rest doen ze zelf. Met zoveel banen ben je gauw een paar uur zoet, want alles moet tien keer. Goed materiaal, dat houdt het werk leuk. De tennisclub is groot en gezond, dus er wordt nooit moeilijk gedaan als er iets gekocht moet worden.
Van bezoekende clubs horen ze vaak dat het park er zo netjes bij ligt. Kijk, dan heb je eer van je werk.

KRUIP NIET WEG als men u nodig heeft

The Whoopers

Eigenlijk is Rien van Doorn een wielrenner. Maar toen zijn zoons jaren geleden zelf een crossbaantje begonnen bij de oude melkfabriek, zei zijn Ineke: begin toch zelf een club. Dat is deze zomer 35 jaar geleden. Rien is vermoedelijk de enige voorzitter die op maandag ook het gras maait en de troep langs de baan opruimt. Dat maaien is best een heel karwei met al die schuine kantjes, je moet behoorlijk lenig zijn. Penningmeester Peter Frunt helpt hem; hij werd zeven jaar geleden geselecteerd voor zijn positie uit 300 leden – een hele eer. Maar zonder gekheid: ze doen het met plezier. De meeste mensen werken gewoon op maandag, zij niet meer. Dit houdt ze fit. En dat bordje in het clubhuis hangt er niet voor niks: kruip niet weg als men u nodig heeft, staat erop. Rien had op zijn zeventigste eigenlijk willen stoppen als voorzitter, maar het vinden van een opvolger blijkt een nog grotere klus dan het grasmaaien op maandag.

TOT TWEE KEER TOE *moesten de witte stoeltjes los*

Voetbalvereniging BMC

De taakverdeling is elke maandag hetzelfde. Adrie is materiaalman en aanvoerder van het team. Hij weet wat er die week moet gebeuren: reclameborden hangen, parasols opzetten, ballenkasten vervangen. Mari en Willy zijn van de peuken en de spreuken, ze prikken het zwerfvuil op langs de velden en de weg. Mari en Jan herstellen de speelschade op het gras, Henk trekt de lijnen. Mart doet de kleine reparaties, en Piet – die heeft zowat een bed staan bij BMC. Die zet zelfs thee voor de selectie op zondag. Met het nieuwe kunstgrasveld hebben de mannen verdomd veel werk gehad. Tot twee keer toe haalden ze alle nieuwe stoeltjes op de tribune los – met de hand nog wel – toen pas stonden de witte letters B-M-C er perfect in. Er is altijd werk, gelukkig hebben ze er sinds kort nog twee paar handen bij. Voor een andere club zouden ze zo hard niet lopen. De meesten voetbalden hier vroeger zelf, nu zijn het de kleinkinderen. Hart voor de club, dat is het.

Gazelle
ULTIMATE
BEKIJK ONZE EXCLUSIEVE
HIGH END ULTIMATE FIETSEN
MET GRATIS ANWB MOBILITEITS-GARANTIE
Tweewielerspeciaalzaak
GUUS VAN BUUREN
Kerkwijk 70
5258 KD Berlicum
Tel: 073 5031270
KONINKLIJKE Gazelle

BASISSCHOOL & KINDEROPVANG 0-13 JAAR
Ons kindcentrum biedt alles wat uw kind nodig heeft om zich verder te ontwikkelen in voorbereiding op morgen! We delen de visie dat met aandacht voor de ontwikkeling van het individuele kind, kinderen verder uitgroeien tot nieuwsgierige, betrokken en ondernemende jongeren. We leren kinderen op een breinvriendelijke manier wat onmisbaar is voor een toekomst die steeds blijft veranderen.
DE KLEINE BEER: BENIEUWD NAAR MORGEN
KINDEROPVANG: ZEKERHEID & FLEXIBILITEIT
INFORMATIE
Jennie Tasseron
Kindercentrum 't Kasteeltje
073-6841160
info@t-kasteeltje.nl
www.t-kasteeltje.nl
Juliët Bender
OBS De Kleine Beer
073-5038020
info@dekleinebeer.nl
www.dekleinebeer.nl

3=4
WEES ER SNEL BIJ!
uitsluitend dit weekend: drie halen = vier betalen
AGRI BOUWMARKT

Een avondje 'LANNEN' MET DE MANNEN

Zeven laptops, een paar pinten en een fles cola op een verlengde salontafel. Evenzoveel jongemannen laten hun vingers knakken en nemen plaats achter hun scherm. Klaar voor de strijd? Nee, voor de gezelligheid. Computergames zijn onlosmakelijk met hun vriendschap verbonden. Lang voordat hun stemmen braken, kruisten ze hun controllers al.

Tekst **Edwin Timmers** Foto's **Teis Albers**

‘Als je gitaar speelt, kom je ook niet buiten’

Ze gameden samen veel, maar het is minder geworden, geven de vrienden toe. Speciaal voor BaMi kwamen ze bij elkaar voor een ouwerwetse LAN-party, zoals een avondje ‘lannen’ officieel heet. In theorie is het niets anders dan samen hetzelfde spel spelen op een aantal computers die met elkaar verbonden zijn. De praktijk is echter weerbarstig.

Brody (20):
“Lannen is negentig procent van de tijd prullen met kabels, opstarten, improviseren, programmeren en fixen. Slechts tien procent is spelen.”
Tijn (21):
“En dan ben je soms ook nog eens ‘salty’. Ga je de hele tijd dood.”
Brody:
“Voor je het weet is het twee, drie uur ’s nachts. En als je de vogels hoort fluiten, is het een uurtje of vijf, zes en ben je brak.”
Tijn:
“Het is niet altijd leuk.”

De module die vanavond de computers moet koppelen, ligt bij één van hen thuis - vergeten. Dus om in hetzelfde spel te komen, is een optimale internetverbinding nodig. Deze is echter ruk, maar gelukkig stimuleert dat de reuring. En dat is - gezien de cabareteske kwaliteiten van het stel - geen straf.

GAMEN IS ALS FIETSEN

Het spelen van computergames in welke vorm dan ook is voor hen net zo gewoon als fietsen. Het verbaast hen dat dit tijdverdrijf BaMi-waardig is. Je schrijft toch ook niet over fietsen. Hun ouders zagen hen echter liever fietsen dan gamen.

“De mijne vonden het wel lastig als ik veel gamede”, zegt Stef (18). “Tijdverspilling, alsof ik ergens van weg wilde vluchten.” Hij denkt even na - wat de anderen triggert om hem filosoof te noemen. “De hele dag gitaarspelen mag wel. Maar dan kom je ook niet buiten. Ik denk dat ouders het spelen van games zien als iets waarin je jezelf niet ontwikkelt.”

Brody ziet het probleem niet: “Wat zou je anders doen?” Hij speelde niet uit verveling en vond het ook niet per se ontspannend, want waarom zou hij daar behoefte aan hebben. Jorg (21) herkent de ouderlijke zorgen - hij mocht dagelijks maar een uurtje - maar zegt dat die tijd voorbij is. Sancties treffen niet altijd doel, ondervond Stef: “We zetten internet uit, hoor, dreigden mijn ouders. Geen probleem, dan speelde ik een game waar geen internet voor nodig was.”

'Ik speel altijd met vrienden, nooit alleen'

Kok aan huis
Dineren in uw eigen omgeving
Kookworkshops
Leer mooie gerechten maken
Catering
Feesten, recepties, uitvaarten
en zakelijke gelegenheden
• Heerlijke hapjes
• Verrassende buffetten
Culinaire®
Duizendpoot
ELLEN STEENBERGEN
Nieuwe proeflokaal op
Marsstraat 14a, Berlicum
06 51 063 362
ellen@culinaireduizendpoot.nl
www.culinaireduizendpoot.nl

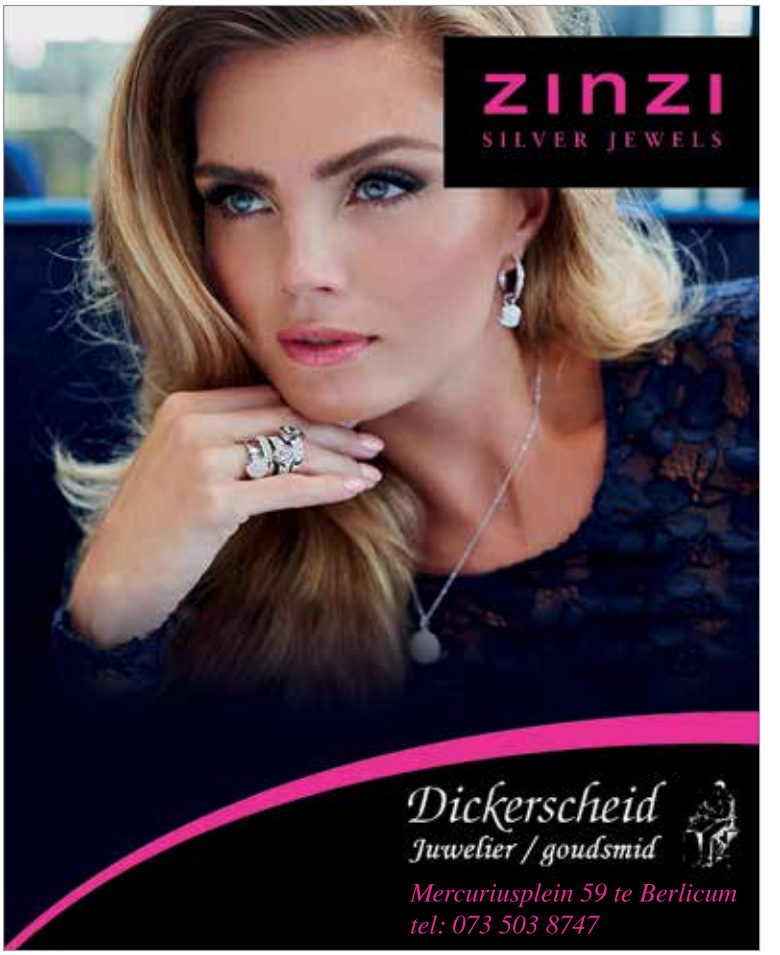
zinzi
SILVER JEWELS
Dickerscheid
Juwelier / goudsmid
Mercuriusplein 59 te Berlicum
tel: 073 503 8747

Maak je eigen boek samen met Graphic in Mind
Waar aan te denken bij de productie van een boek?
Bij deze keuzes begeleiden we je graag en zoeken dan samen naar de beste uitvoering van je boek.
Neem gerust contact op!
GRAPHIC IN MIND
t +31 73 503 3000 e info@graphicinmind.nl
www.graphicinmind.nl
Let op,
we zijn verhuisd!
De Grote Beer 10
5215 MP
's-Hertogenbosch

GEWOON SOCIALIZEN

"Ik ben geen gamer. Ik speel altijd met vrienden, nooit alleen", zegt Tijn en wijst hiermee op een belangrijk onderscheid: gamen is niet hetzelfde als het spelen van een game. Gamen is 'serious business', veel competitiever, bovendien doe je dat alleen en probeer je steeds beter te worden. Het spelen van een game is enigszins te vergelijken met een gezelschapsspel, rikken bijvoorbeeld of Risk. "Eigenlijk is het gewoon socializen met vrienden, elkaar ontmoeten en een spel spelen", vindt Robert (20).

EEN NAAR BEELD

Jorg verafschuwt het beeld dat velen van gamers hebben. "Het zouden dikkige, naar zweet stinkende, eenzame, puisterige nerds zijn die nooit daglicht zien. Alsof er een grote donkere wolk boven de gamecultuur hangt." Dat beeld klopt weliswaar niet, geeft hij toe, toch beperkt hij zijn schermtijd omdat hij er niet mee geassocieerd wil worden.

Taurin (21) herkent zich ook niet in dat beeld, maar heeft er geen moeite mee om zich af en toe helemaal aan een game over te geven. Sterker nog, hij doet dat - net als Robert - met veel plezier.

"Hé Taurin", roept Brody. "Jij had pas toch een nieuw ritme!" Taurin kijkt op van het scherm en knikt: "Klopt ja. Tijdens de carnavalsvakantie speelden Robert en ik dagen achtereen Europa Universalis 4, een tactisch spel. Om acht uur 's ochtends gingen we naar bed en rond middernacht aten we ons avondeten." Hij zit er niet mee. "Zero regrets", valt Robert hem bij. "Om dat spel te leren begrijpen, heb je sowieso een goeie week nodig."

TWEEDUIZEND VRIENDEN

Gameverslaafden kennen ze niet. Jan (20) kent wel een professioneel gamer, een ex-klasgenoot. Hij verdient er aardig wat geld mee. Alleen Tijn zegt een paar gamende meiden te kennen. "Kennen?" reageert Brody. "Via Facebook ja. Daar heb je tweeduizend vrienden." Meiden die af en toe een game spelen - let op het onderscheid - zijn er echter zat.

'Gamen is net als masturberen'

De internetverbinding is nog steeds ruk. De mannen haken één voor één af. Het rumoer neemt toe. Terwijl ze hun laptops dichtvouwen en de kabels lostrekken, halen ze verhalen op van hun vakantie aan de Italiaanse kust vorig jaar. Ze spotten, lachen en overtroeven elkaar. Jorg vertelt over zijn fascinatie voor de nier, inderdaad, dat orgaan. Brody noemt hem dokter. Op de valreep vat Robert de stevige positie van games in de huidige maatschappij nog even treffend samen: "Het is net als masturberen. Niemand praat erover. Iedereen doet het."

Halte Mercuriusplein

158 | zaterdagmiddag 16.00 uur

Op reis met 158

'BLIJ DAT IK MIJN *auto kwijt ben*'

Bijna is het te warm in het bushokje. De enige schaduw die het biedt, ligt erachter. Eigenlijk wel mooi, want zo zet de krachtige zon Diny Lubbers letterlijk in de schijnwerpers. Kleindochter Kira Lubbers (10) reist mee met de 158 tot het centraal station van Den Bosch alwaar oma Diny de trip per intercity voortzet naar haar woonplaats Den Haag.

Tekst **Edwin Timmers** Foto's **Claartje ten Have**

De bus komt ongemerkt aanrijden. Goed gevuld, maar achterin is nog plek zat. Kira moet duidelijk wennen aan de plotselinge aandacht van de BaMi-crew. Oma houdt het gesprek met het grootste gemak gaande. De busreis vliegt voorbij. Aandacht voor de sappig groene omgeving schiet er bij in.

SPECTACULAIRE ACTIES

Eerder vandaag pikte Ruben Lubbers zijn moeder op bij het centraal station om samen naar de hockeywedstrijd van Kira te gaan kijken. Ze speelt in de selectie, team MD1, bij hockeyclub Den Bosch. Diny was onder de indruk van haar spel: "Ze verraste me met spectaculaire acties." Kira wil graag in het eerste dameshockeyteam spelen en oma weet dat dat gaat lukken. Na de wedstrijd reden ze door naar Berlicum, waar haar zoon met zijn vrouw en twee kinderen woont.

'Na 63 jaar natuur wilde ik naar de stad'

Diny doet alles met het openbaar vervoer sinds ze in de stad woont. "Ik ben ontzettend blij dat ik mijn auto kwijt ben." In Den Haag kijkt ze niet eens naar dienstregelingen, want ze hoeft zelden langer dan tien minuten te wachten. De bussen en trams zijn wel vaak vol, een zitplek bemachtig je meestal pas een paar haltes verder. "Niet dat ik zo nodig moet zitten hoor", zegt Diny. "Maar het zijn vooral de mensen met een migratie-achtergrond die mij hun plaatsje aanbieden, ook de jongeren."

VAN LEUK NAAR LEUK

Omdat ze in de buurt van een van haar twee kinderen wilde wonen, verhuisde ze zeven jaar geleden van het landelijke Twentse Tubbergen naar Den Haag, waar haar dochter woont. "Na 63 jaar natuur wilde ik naar de stad. Geen seconde spijt van gehad." Ze laaft zich aan het schier oneindige cultuuraanbod in de hofstad. "Ik ga van leuk naar leuk. Vlakbij zit bijvoorbeeld het conservatorium. Daar geven studenten geregeld prachtige concerten die voor iedereen toegankelijk zijn."

Het afscheid op het plein voor het stationsgebouw is welgemeend en warm. Niet hartverscheurend, want oma is altijd dichtbij. Diny draait haar hand namelijk niet om voor een uurtje treinen met een staartje in de 158, halte Mercuriusplein.

Dit pand IS EEN BEETJE van iedereen

Het is een vertrouwd gezicht voor wie weleens door de Hoogstraat rijdt: Wim (50) en Rian (52) Schuurmans die in de opening van hun voordeur een bakje koffie drinken. De benen gestrekt bovenop het bordes van het oude gemeentehuis, op ongeveer drie meter hoogte. Even energie opdoen tijdens een drukke werkdag en dan weer door.

Tekst **Tom Grosfeld** Foto's **Rita Dekker**

Wim en Rian ontvangen ons beneden in het kantoorpand van hun bedrijf. Aan de rechterzijde het kantoor van Wim gevolgd door die van Rian, aan de linkerzijde een grote vergaderruimte. Daar nemen we plaats aan een ruime, houten tafel. "Hier houden we meetings met ons team en ontvangen we klanten", zegt Rian. Intussen bromt het koffiezetautomaat. "Met klanten organiseren we hier bijvoorbeeld inspiratiesessies, delen we kennis. Het is een ontmoetingsplek."

'Het was allemaal gevoel. En wij voelden dat alles klopte.'

OP SLAG VERLIEFD

Op een warme zomerdag in 2007 zat Rian in de tuin in Westerhoven met haar laptop op schoot. Ze scrolde door Funda en zag de woning op het Raadhuisplein voorbijkomen. Dat is precies wat we zoeken, wist ze meteen. Ze haastte zich naar Wim en toonde hem het pand. Ook hij was direct enthousiast. Niet veel later zetten ze voor het eerst voet in de woning. Rian was op slag verliefd. Wim weet nog dat

aan het plein

43 exclusieve appartementen
in het centrum van Berlicum

Er zijn nog enkele appartementen te koop

Aan het plein, 43 exclusieve appartementen in het centrum van Berlicum. Het project is inmiddels een geweldig succes. De in het hart van Berlicum gelegen appartementen zijn zeer geliefd, bij starter tot senior. Het is dan ook voor iedereen een fantastsche plek om te wonen. De laatste appartementen zijn in verkoop. Kijk maar eens op www.aanhetplein.nl

HUISVESTING BL
Investeren in de kwaliteit van Nederland

aanhetplein.nl

'Tijdens de huwelijksceremonie was het muisstil, totdat de postbode de deur open zwiepte'

de klik met de bewoners die het pand verkochten ook goed was. "Het was allemaal gevoel. En wij voelden dat alles klopte." Op dat moment bereikte de huizenmarkt haar piek: twijfelde je over de aankoop van een huis, kon het de volgende dag verkocht zijn aan een ander. Wim en Rian hadden het gevoel dat ze snel moesten handelen. Het was nu of nooit. Dus kochten ze het. "Het was een buitenkans", zegt Wim.

Maar waarom koos het stel uitgerekend voor het oude gemeentehuis in Berlicum? Voor een antwoord moeten we vijftien jaar terug in de tijd. Wim had destijds een zakelijke evenementenorganisatie. Rian was leerkracht in het basisonderwijs. Zij sprong af en toe bij in het bedrijf van Wim, omdat het steeds drukker werd. Dat vond ze zo leuk dat ze steeds minder lesgaf en steeds meer het bedrijf inrolde (Wim: "Jij bent ook echt een ondernemer"). Destijds werkten ze met zeven personen in een aan huis aangesloten ruimte en garage, tussendoor zorgend voor hun twee jonge dochters Hilke en Marte (nu 20 en 18). Rian: "Ik werd daar gillend gek. Mijn kantoor verhuisde ik naar de woonkamer. Dat ging eigenlijk best goed, maar we wisten allebei dat dit geen houdbare situatie was voor de komende jaren. Daarom zochten we naar een ruimte met kantoor en huis." Wim: "Maar ook een kantoorpand met allure. Want we ontvingen

veel klanten. Die wilden we niet naar een industrieterrein laten komen. En we wilden natuurlijk graag thuis werken, zodat er geen oppas voor de kinderen nodig was. Een ander voordeel is dat je 's avonds, indien nodig, door kunt werken."

'De hypotheek betalen we ook met het hele dorp hè'

De locatie Berlicum was niet geheel toevallig. In Rosmalen hadden ze destijds een samenwerking met een evenementenlocatie. Daar reisden ze vaak naartoe vanuit Westerhoven, een dorp in de buurt van Valkenswaard. Die afstand zou vanuit Berlicum makkelijker te overbruggen zijn.

BRUILOFTEN

In het pand werden nog steeds bruiloften georganiseerd. Wim en Rian wilden die traditie graag voortzetten. Zagen dat als een soort plicht. "Dat weet je als je zo'n pand koopt. We vonden het heel leuk om te doen. Je bent nieuw in een dorp en wilt meedoen. En je leert er veel nieuwe mensen door kennen", zegt Rian. "Dit pand is een beetje van iedereen. De hypotheek betalen we dan ook samen met heel het dorp, hè", knipoogt Wim.

Wim en Rian faciliteerden de bruiloften met veel plezier. Na acht jaar kwam er een einde aan. Het werd drukker op het kantoor en de bruiloften namen vaak een hele

dag in beslag. Bovendien was de wet inmiddels aangepast: je hoefde niet meer in het gemeentehuis te trouwen, het mocht ook in je eigen tuin, bijvoorbeeld. In die acht jaar trouwden er meer dan 150 koppels bij Wim en Rian in de woonkamer, die dan werd omgetoverd tot trouwzaal.

Er is één huwelijk dat Rian nog levendig voor de geest kan halen. “We moesten de deur altijd op een kier laten staan, want op het moment van zo’n bruiloft waren we huis der gemeente. Dat betekent dat iedereen naar binnen mag. Tijdens de huwelijksceremonie was het muisstil. Zwiept de voordeur ineens open en roept de postbode: “Ik heb een pakket voor…“. Het waren de schoenen van Marte. Ik heb toen snel het pakketje aangenomen en het in een hoek weggezet. Daarna gingen we door alsof er niets was gebeurd. Iedereen kon er gelukkig om lachen, maar ik vond het zó gênant. En die postbode voelde zich natuurlijk behoorlijk opgelaten.”

‘De muren hebben dezelfde kleuren als de muren achter Rembrandt’

KLEUREN VAN HET RIJKSMUSEUM

Het huis van Wim en Rian kent een lange geschiedenis. De Plaets ooit begonnen als Heidense offerplaats, later is er een houten en vervolgens stenen kerk gebouwd. In 1845 is het pand gebouwd als gemeentehuis van Berlicum en in 1985 verkocht als kantoorpand. In 2008 kochten Wim en Rian het. Ze hoefden er nauwelijks iets aan te

LE VILLAGE
MODE HEESCH

't Dorp 60B

Ma : 13:00-17:30
Di : 09:30-17:30
Wo : 09:30-17:30
Do : 09:30-17:30
Vr : 09:30-21:00
Za : 09:30-17:00

B&B Pastorij Huijsinge

Onze Bed & Breakfast is gevestigd in een voormalige pastorie, gelegen aan de rand van ons prachtige dorp Berlicum. Het is een monumentaal pand, gebouwd in 1600 en omgeven door een volgroeide oude tuin. Het ideale startpunt om Brabant al fietsend of wandelend te ontdekken.

Een sfeervol verblijf voor je familie of vrienden!

Bleijendaalseweg 7
5258 SR Berlicum

073-5037317 / 06-22396954
info@bedandbreakfastbrabant.nl

www.bedandbreakfastbrabant.nl

BELEEF GROEN

echte tuinbeleving

TUINONTWERP, AANLEG & ONDERHOUD

Dit alles is bij Beleef Groen in goede handen. Wij nemen u het werk uit handen, zodat u zorgeloos kunt genieten van de totstandkoming van uw tuin.

Wilt u meer informatie of een vrijblijvende afspraak? Neem gerust contact met ons op!

Beleef Groen
Harm van Uden
Loofaert 61
5258 SN Berlicum
06 13 84 95 56
info@beleefgroen.nl
www.beleefgroen.nl

doen. Er stond al een prachtige keuken, alles was netjes afgewerkt. In de woonkamer gaven ze de muren een nieuwe kleur. “De kleuren van het Rijksmuseum, die je ziet achter de schilderijen van Rembrandt”, vertelt Wim. “Daar hebben mensen die er verstand van hebben al goed over nagedacht. Die kleuren hebben we dus gekozen, ze worden ook wel de Rijks Kleuren genoemd.”

‘We hebben een ‘feel good tuin’ aangelegd’

TUIN

Een nieuw project is de tuin. Daar werd voorheen weinig mee gedaan. “We hebben een energetische tuin aangelegd. Een ‘feel good garden’”, zegt Rian. Er is veel ruimte en een groot ornament, flowform genaamd, met stromend water trekt het de aandacht. Het zorgt voor een harmonieus gevoel. Wim: “Ik kan lang naar het stromende water kijken en luisteren. Het zorgt voor een bepaalde rust.” Rian springt bij: “Je ziet dat het water in oneindige vorm door blijft stromen. Daardoor geeft het een heel positieve energie.” Wim vertelt dat het ornament een kleine 600 kilo weegt en dat het met een takelwagen in de tuin is gezet. Rian: “Er komt nog een ander kunstwerk in de tuin en een eettafel. De heg moet nog wat dichtgroeien en als dan de rest van de tuin in bloei staat, is het hier heerlijk vertoeven.” Wim: “In de zomer is het net alsof je in Zuid-Frankrijk zit, zo mooi is het hier ’s avonds.”

AUTOBEDRIJF *VAN EMPEL*

VOOR BETAALBARE KWALITEIT EN UITSTEKENDE SERVICE !

- *APK, ONDERHOUD EN REPARATIE*
- *OOK BEDRIJFSAUTO'S & CAMPERS*
- *AUTO INKOOP EN VERKOOP*
- *AIRCO ONDERHOUD*
- *BANDEN SERVICE*
- *SCHADESERVICE*
- *AUTOVERZEKERING*
- *STERK IN ELK MERK*

CITROËN

073 503 17 86

AUTOBEDRIJF*VANEMPEL*.NL

JFVACCOUNTANTS

ACCOUNTANCY & BELASTINGADVIES

MOGELIJKHEID TOT **100%** VOLLEDIG **DIGITALE VERWERKING!**

JFV Accountants is specialist op het gebied van **accountancy, administratieve dienstverlening** en **belastingadvies.** Wij werken pro-actief en zorgen voor weder-zijds vertrouwen.

Openheid en eerlijkheid staan hoog in ons vaandel. Tegen scherpe tarieven neem ik al uw zorgen en lasten uit handen!

JFV Accountants - Jurgen Frunt

Dit zijn de beste ingrediënten voor een succesvolle en langdurige samenwerking!

Tertsweg 39 5245 BH Rosmalen
T 073-8515375 **M** 06-17502773
E info@jfvaccountants.nl

WWW.JFVACCOUNTANTS.NL

KINDEROPVANG NODIG?

Bij het Berenhuis voelt je kind zich thuis.

Schuurkerkpad 33, 5258 AE Berlicum I (073) 503 3302
info@berenhuis.nl I **www.berenhuis.nl**

Bij Stichting Kinderopvang Berenhuis kun je terecht voor:
Kinderopvang, Peuterarrangementen, BSO vakantieopvang en flexibele opvang.

Je bent van harte welkom
om eens een kijkje te komen nemen op een van onze locaties in Berlicum, Middelrode, Sint-Michielsgestel of Gemonde.

Berenhuis
Kinderopvang

ONZE DORPEN ZIJN *Hartveilig!*

Dankzij de inspanningen van de Stichting Hartwacht Sint-Michielsgestel zijn Berlicum en Middelrode Hartveilig. Dat houdt in dat er binnen zes minuten hulp geboden kan worden aan iemand met een hartstilstand. De stichting riep onder meer de hulp in van de Ondernemingsvereniging Berlicum.

Tekst **Marenna van Reijsen** Foto's **Claartje ten Have**

STROOMSCHOK

AED staat voor *Automatische Elektrische Defibrillator*. Een apparaat dat met een stroomschok kan helpen het hartritme te herstellen. Om de overlevingskansen van slachtoffers met hartproblemen te verhogen werd Stichting Hartwacht opgericht. Dit burgerinitiatief zorgde er samen met vele vrijwilligers en sponsoren voor voldoende AED's in de gemeente.

ALVAST VIJF JAAR HARTVEILIG

De Ondernemersvereniging Berlicum (OVB) is een van de partijen die een bijdrage levert. Rein Klomp, penningmeester van de OVB, zag al snel mogelijkheden toen Stichting Hartwacht de ondernemersvereniging benaderde: "Allereerst vroegen we alle ondernemers die een AED hebben hangen binnen hun bedrijf, deze naar buiten te verplaatsen. Dit vereenvoudigt de toegankelijkheid en spreiding van AED's. Ook stimuleerden we ondernemers een AED aan te schaffen en die voor iedereen ter beschikking te stellen. De OVB betaalt het onderhoud en de verzekering van de AED's in onze dorpen voor de komende vijf jaar, zodat BaMi ook na dit jaar nog Hartveilig is", vertelt Rein.

MAATSCHAPPELIJK RELEVANTE PR-STUNT

Rein begint te lachen op de vraag of de inzet van de OVB misschien een PR-stunt is. "Voorop staat dat we ons als vereniging in willen zetten voor langdurige maatschappelijke projecten. Als OVB zorgen we nu dat onze dorpen Hartveilig blijven."

Harolds Outlet

HOGE KWALITEIT VOOR EEN **LAGE PRIJS!**

- A+B Keuze witgoed
- Tuinmeubels
- Partijhandel

Harolds Outlet
Overbeeke 14
5258 BL Berlicum

T 073 5034078
E info@haroldsoutlet.nl

WWW.HAROLDSOUTLET.NL

Wij zijn open op

Maandag:	gesloten
Dinsdag:	09:00-17:30 uur
Woensdag:	09:00-17:30 uur
Donderdag:	09:00-17:30 uur
Vrijdag:	09:00-17:30 uur
Zaterdag:	09:00-16:00 uur

BIJ ONS VINDT U ALLEEN **A-KWALITEIT NATUURSTEEN!**

500M2 SHOWROOM IN BERLICUM

WIJ LEGGEN DE **NATUUR** AAN UW **VOETEN!**

SK NATUURSTEEN B.V.
NATUURSTEEN GROOTHANDEL

Overbeeke 14
5258 BL Berlicum
T 073 549 5068
E info@sknatuursteen.nl
www.sknatuursteen.nl

Beekveld Berlicum

Binnenkort in verkoop fase 6

Beekveld is een aangenaam ruime en groene woonwijk, vlak achter de dorpskern van Berlicum. Nabij de N279 en op amper 7 kilometer van Den Bosch.

Geinteresseerd? Schrijf je dan nu in!
Bernheze makelaars & adviseurs
Bitswijk 10, 5401 JB Uden
T 0413 - 243 818 | nieuwbouw@bernheze.nl

Vastgoed Beekveld

www.woneninberlicum.nl

BERLICUM EN MIDDELRODE Hartveilig MET AED

AED 24/7 (zonder/slot)

Het oproepsysteem reanimatie (via 112-alarmcentrale) attendeert burghulpverleners op de dichtsbijzijnde AED.

AED Aanwezig (niet aangemeld)

Niet gekoppeld aan het oproepsysteem reanimatie.

Berlicum Zuid

AED 24/7

- Kocken, Marterhage 17
- Toorenman, Apollostraat 13
- BigBird, Mercuriusplein 80
- D'n Durpsherd, Kerkwijk 61
- Sporthal de Run, Runweg 11
- Groeskant 25
- Schellings, Overbeeke 14
- VDB Automatisering, Milrooijseweg 12

AED Aanwezig *(niet aangemeld)*

- v. Santvoort, Runweg

Berlicum Noord

AED 24/7

- Schouten, Loofaert 7
- Hoefse Vonder 1
- Experientis, Raadhuisplein 6
- v. Heijst Catering, Nijvelaar 11

AED Aanwezig *(niet aangemeld)*

- Jennissen, Nijvelaar 1

Middelrode

AED 24/7

- Westakkers 49a
- Gezondheidscentrum, Milrooijseweg 57
- De Vinkenslag 2
- Smulders, Christinastraat 14
- De Moerkoal, Driezeeg 20

AED Aanwezig *(niet aangemeld)*

- Sportpark De Brand
  - *LTV Tennis*
  - *Voetbal BMC*
  - *Jeu-des-Boules*
  - *Gilde St. Joris*
- Jos van Boxtel Auto's

Meer informatie over Hartveilig vind je op
www.hartwachtsmg.nl

Jonge mensen, grote dromen

'Mensen helpen IS HET MOOISTE DAT ER IS'

Met een vader als automonteur zou je verwachten dat het Milan Voets (12) vooral te doen is om het harde rijden. Klopt ook wel. Maar scheuren is zeker niet de enige reden waarom hij ambulancechauffeur wil worden. Mensen helpen, iets belangrijks doen, dat is wat hij wil. Maar liefst drie grote mannen lieten hem proeven aan zijn droom.

Tekst **Laura van der Burgt** Foto's **Edith Verhoeven**

Moeder Maaike Voets werd helemaal warm vanbinnen, toen ze hoorde wat Milan te wachten stond. "Ik vind het zo mooi dat iedereen hieraan meewerkt!", zei ze toen Ad Aarts de hele familie oppikte. Hij nam ze mee naar de meldkamer in Eindhoven, waar hij de telefoontjes aanneemt van mensen die 112 bellen. En dat was nog maar het begin van Milans avontuur.

MILAN: WEET JIJ METEEN WAT JE MOET DOEN ALS ER IEMAND BELT?

Ad: "Ik vraag altijd als eerste welke hulp er nodig is: politie, ambulance of brandweer. Dat geef ik dat meteen door aan mijn collega, die er direct de dichtstbijzijnde hulpdienst naartoe stuurt. Dus al voordat ik weet wat er aan de hand is, is er hulp onderweg. Daarna begin ik pas met vragen stellen. Voor bijna elk probleem hebben we vaste vragenlijstjes klaarliggen, waarmee ik precies te weten kom wat er aan de hand is en hoe ernstig het is. Die informatie zet ik op een ritbon, die ik via de computer naar de ambulance stuur. In de ambulance kunnen ze dan tijdens het rijden al lezen wat ze te wachten staat. Dat zul je straks wel zien, als je bij mijn collega Nol van Iersel komt."

HEB JIJ VROEGER OOK OP DE AMBULANCE GEWERKT?

"Dat klopt, Nol en ik zijn collega's geweest. Maar ik moest stoppen toen ik uit een boom viel en niet meer goed kon lopen. Maar op de meldkamer kan ik gelukkig nog net zoveel voor mensen betekenen."

DAT WIL IK OOK: MENSEN HELPEN. MAAR IK WORD LIEVER CHAUFFEUR.

Na een uurtje rondkijken zet Ad het gezelschap af bij de ambulancepost in Den Bosch, waar Nol op hen wacht. Nol is ambulanceverpleegkundige en regelde speciaal voor Milan chauffeur René Broeders voor een ritje. Ademloos neemt Milan naast hem plaats in de grote gele bus.

HEB JIJ EEN SPECIALE OPLEIDING GEDAAN?

René: "Ik studeerde verpleegkunde, maar dat hoeft niet per se. Veel chauffeurs zaten eerst in het leger. Dat kan ook. Je moet wel je vrachtwagenrijbewijs halen, omdat de wagen heel zwaarbeladen is."

GOUDEN LEEUW
RESTAURANT & CAFÉ

VERNIEUWD TERRAS
VOOR DINER, BORREL OF BITE
SPEELHOEK VOOR DE KIDS

WWW.GOUDEN-LEEUW.NL

HERMAN VAN ESCH
constructief innovatief

Passie voor Metaal

Trappen en balustrade's
Tuinhuizen
Stalen deuren
Luifels
Bouw- en hijsconstructies
Poorten

WESTAKKERS 55 5258 SB BERLICUM
073 503 1682 HERMAN@HERMANVANESCH.NL
www.hermanvanesch.nl

TRAPRENOVATIE IN
HOUT, PVC EN LAMINAAT

HOOGSTRAAT 21, 5258 BA BERLICUM | 073 503 1239 | INFO@CHANGEWONEN.NL
WWW.CHANGEWONEN.NL

CHANGE wonen

MAG JE DE SIRENE EN DE ZWAAILICHTEN EVEN AANZETTEN?
"Het zou wel mooi zijn als dat even kon, hè? Maar dat mag alleen als er echt een spoedgeval is." Daarna draait René een stil polderweggetje op, hij duwt het gaspedaal vol in. Milan wordt in zijn stoel gedrukt en glimt.

KRIJG JIJ NOOIT EEN BEKEURING?
"Ik mag 40 km/uur harder rijden dan jij. Als ik nóg harder ga, krijg ik een bekeuring - behalve als ik een goede reden kan geven. Alle stoplichten gaan automatisch voor mij op groen, daardoor kan ik extra goed doorrijden."

Terug op de ambulancepost vangt Nol hem op. Samen met Milan trekt hij alle laatjes, deurtjes en klepjes in de ambulance open. De hoeveelheid materiaal die tevoorschijn komt, is ongelofelijk: medicijnen, verband, beademingsapparatuur, branddekens, helmen, infuuszakken. Natuurlijk moet er ook even wat getest worden.

ZIJN DIE PLAKKERTJES VOOR MIJN HART?
Nol: "Precies. En met dit klemmetje kan ik kijken hoe het zuurstofgehalte in jouw bloed is. Ik meet ook meteen je hartslag even. Als het nodig is, kan ik je een elektrische shock geven, maar dat hoeft niet bij jou. Jij bent kerngezond."

WAT VIND JIJ HET LEUKST AAN JOUW WERK?
"Mensen helpen is het mooiste dat er is. De samenwerking met collega's als René is top, ik neem de beslissingen en de chauffeur ondersteunt mij. Het is weleens moeilijk werk, als het níet lukt om iemand te redden. Maar zelfs dan kunnen we vaak toch iets betekenen."

Ik denk dat ik liever chauffeur word. Dan kan ik toch helpen, maar hoef ik niet alles te beslissen. En ik mag hard rijden.

Weer die glimmende ogen.

HEMA

HEMA Berlicum

WE ZIJN ER KLAAR VOOR!
LAAT DE ZOMER MAAR KOMEN

ook voor al je make-up, gebak, leuke cadeau's, kleding en dagelijkse benodigdheden

Hanenberg
AUTOBEDRIJF

AIRCO ONDERHOUDSBEURT
INCLUSIEF **GRATIS**
VAKANTIECHECK VOOR UW AUTO!

Ververseen van het koudemiddel van uw aircosysteem (voor alle merken).

van €114,90 voor €79,95

Aanbieding geldig t/m 31 juli

Autobedrijf Hanenberg
Hooghei 5 5258 SX Berlicum
T 073 503 2249 E info@autobedrijfhanenberg.nl

WWW.AUTOBEDRIJFHANENBERG.NL

e vansantvoort
enovatieve installaties

Runweg 30 Berlicum T 073 5032272

www.evansantvoort.nl

Marsstraat Berlicum, dinsdag 10 april 15.18 uur

Tekst **Erwin Frunt** Foto **Yvonne Wesling**

Tijdens het spotten komt dit stel ons op hun knaloranje crossfietsje tegemoet. Het zijn Kik van vier en Stef van acht. Twee vrolijke vrienden die wel vaker samen de buurt verkennen. Als Kik Alders achterop de crossfiets staat, kan hij net over Stef Smulders heen kijken en zo de weg wijzen naar zijn tante. Want daar gaan ze naartoe.

Kik moet namelijk nodig plassen dus moeten we opschieten met ons interview. We besluiten met ze mee te lopen en onderweg horen we de avonturen van de dag. Stef heeft opgetreden voor groep acht van de Theresiaschool. Hij speelde vader Stamper bij het stuk van Puk van de Petteflet. Kik is vandaag bij de boerderij geweest en heeft paardjegereden op een heuse koe.

Ondertussen is de nood hoog. Kik trekt een sprintje op de inrit van zijn tante en probeert aan te bellen. De bel zit alleen net iets te hoog. Gelukkig doet zijn tante al open en verdwijnt Kik naar binnen.

Wanneer hij opgelucht weer buiten komt, hervatten we onze route naar Marlies, de moeder van Kik. Toeval of niet, Kik is net op tijd thuis voor zijn zwemles. Op de vraag of de jongens BaMi Magazine kennen klinkt er bij Stef direct een overtuigende Ja!', terwijl Kik zijn moeder vragend aankijkt. Gelukkig heeft mama ze allemaal bewaard. Dit zomernummer is zo een mooie aanvulling op deze collectie. We nemen afscheid met een high five en keren tevreden huiswaarts. We hebben er weer een paar BaMi-lezers bij.

Een keuken op maat

Wij ontwerpen en leveren uw keuken geheel volgens uw wensen, waarbij wij niet gebonden zijn aan vaste maten. Alles wordt in onze **moderne werkplaats op maat gemaakt.** U heeft dus altijd een unieke keuken. Wij maken keukens in **diverse uitvoeringen en maten** en voor alle segmenten van de markt. Alles wordt netjes **bezorgd en geïnstalleerd** door ons team van monteurs.

U bent van harte welkom om onze sfeer te proeven!

van der DUSSEN MAATKEUKENS

Een persoonlijke benadering voor een persoonlijke keuken.

Overbeeke 21 5258 BL Berlicum 073 - 503 88 61 info@vanderdussenmaatkeukens.nl **www.vanderdussenmaatkeukens.nl**

VAN DER DOELEN

• VERZEKERINGEN •

WWW.VANDERDOELENVERZEKERINGEN.NL

GEWOON EEN GOED ADVIES

BRAAKVEN 79, 5258 AH BERLICUM NB 073 – 303 5 303

INFO@VANDERDOELENBERLICUM.NL

ZOMERPOP

Organisatie: Den Durpsherd & Muziekvereniging TOG | Locatie: Mercuriusplein

special edition:
25 jaar Den Durpsherd

zaterdag 23 juni

BABY BLUE

DJ MARK VERHOEVEN
DJ VINCE SMIX
20.30-01.00u

tickets a 10 euro via durpsherd.nl

zondag 24 juni

Muziekvereniging TOG
Bailando Salsa | Basic Light
Hoge Noot | Spirit | RUM XL
Laeti Cantando | Dr.Gumbo
diverse kinderattracties &
verrassende presentaties

11.30 – 19.00 uur Gratis entree

EEN VENNOOTSCHAP TUSSEN *mens en natuur*

holistisch ondernemen zonder protocollen

Veel bedrijven profileren zich tegenwoordig als maatschappelijk verantwoord ondernemer. Pieter heeft dat label niet nodig. Hij doet het gewoon. Net zoals steeds meer mensen in harmonie met hun omgeving proberen te leven. Voor Peer en Angelie is dat zo vanzelfsprekend dat ze vaak buiten slapen. En in de theetuin van Petra kom je tot rust: daar wordt hard gewerkt maar hoeft niets.

Tekst **Jochen Schoofs** Foto's **Edith Verhoeven**

In de kantine achter zijn boerderijwinkel vertelt Pieter van Uden dat hij agrarische bedrijfskunde studeerde en enkele jaren op kantoor werkte. “Maar achter een bureau zijn alle dagen hetzelfde. Daar voel je de seizoenen niet meer. Toen ben ik de zorgboerderij begonnen. Op de boerderij van mijn ouders.” Hij kijkt naar het woonhuis: “Zij zijn uit huis gegaan en ik ben gebleven.”
In de winkel worden producten verkocht van hun eigen boerderij en uit de omgeving. Veelal met een biologisch keurmerk. Hun eigen producten zijn niet officieel biologisch. “We hebben een duidelijk verhaal. Daarvoor hebben we geen certificaat nodig. Dat kost de consument alleen maar geld. Het is voor ons vanzelfsprekend om op deze manier te werken.”

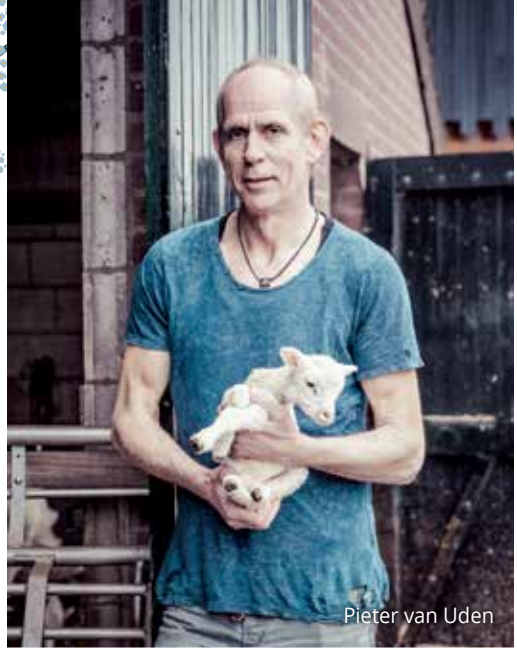
Pieter van Uden

HONDERD JAAR TE LAAT

In de theetuin van Petra Hoenderdos is het heerlijk rustig. Daar komen de mensen voor. “De samenleving is al zo gejaagd. Mensen willen continu op hun wenken bediend worden. Alles moet maar snel.” In theetuin ‘t Aardrijk niet. “Ik ben, denk ik, honderd jaar te laat geboren. Ik werk hard, mijn ziel zit in de tuin. Maar ik moet helemaal niks.”
Hoewel er rust heerst in de theetuin, is Petra toch altijd druk. “Zo hielp ik de afgelopen weken ‘s avonds bij de paddenoversteek op de Werststeeg. Ik weet eigenlijk niet waarom, maar ik vind dat ik dat moet doen.”

‘Achter een bureau voel je de seizoenen niet meer’

DRANG NAAR BUITEN

Bij Peer van Schijndel en Angelie Broeren valt meteen het bed op de veranda op. “We slapen vaak buiten. Onder wollen dekens. Die isoleren tegen kou en warmte.” Voor hen is het de gewoonste zaak van de wereld: “Ook in de winter of als het regent. ‘s Morgens schud je de dauwdruppels zo van de dekens af.”
Buiten zijn is noodzaak voor Angelie: “Ik kan niet langer dan een paar uur binnen zijn. Dan moet ik weer naar buiten het bos in, de natuur voelen. ‘s Avonds maken we graag een wandeling.” Peer wijst naar de overkapping: “Die is van glas gemaakt. Zo kunnen we ‘s nachts vanuit bed de maan en sterren zien.”

Peer van Schijndel en Angelie Broeren

‘GELEERD DINGEN LOS TE LATEN’

Ook op de boerderij van Pieter staat de natuur centraal. De cliënten daar hebben psychische problemen, kampen met verslavingen of hebben een crimineel verleden. Door het werk op de boerderij voelen ze zich weer nuttig in de maatschappij en in contact met groen en dieren bloeien ze op. “We stellen wel kleine doelen. De cliënten verzorgen bijvoorbeeld de kippen, rapen de eieren en verkopen die vervolgens

De Panhoeve
WINKEL | STYLING

Bij De Panhoeve vind je merk en vintage, lamp en vloerkleed, textiel en prints. En alles wat daartussen zit! Ook voor styling en advies staan we voor je klaar!

BEZOEK DE PANHOEVE OP
DONDERDAG, VRIJDAG EN ZATERDAG
VAN 10.00 TOT 17.00 UUR EN OP AFSPRAAK

MET O.A. HK LIVING, VT WONEN, STOREBROR EN BY-BOO

De Panhoeve Werststeeg 25, 5258 TA Berlicum | 073 50 32 552 | 06 50 51 20 84
/depanhoeve | depanhoeve.nl | info@depanhoeve.nl

Naast exclusief tegelwerk en ontwerp van badkamers verzorgen wij tegelwerk in (natuursteen) vloeren, badkamers, toiletten en keukens.
Voor complete verbouwingen en aanbouwen kunt u ook bij ons terecht.

PeMaR Tegelwerken

Werststeeg 16, Berlicum t: 073 503 3432 m: 06 5386 1550

WWW.PEMARTEGELWERKEN.NL

Alles op het gebied van automobiliteit! www.josvanboxtel.nl

TOYOTA · NISSAN · SUZUKI · MITSUBISHI MOTORS · KIA SPECIALIST · OCCASION CENTER · Schade Net · GLASSDRIVE · JAMES AUTO SERVICE · autohopper · Jos van Boxtel Lease

in de winkel. Te veel willen, levert alleen maar frustratie op. Maar het is geen bezigheidstherapie", benadrukt hij. "Ze nemen echt werk uit handen."
Voor Pieter zelf geeft juist de combinatie van werken met mens en dier voldoening. Teruggaan naar de intensieve veeteelt is geen optie. "Daar verliest de boer de connectie met het eindproduct. De keten van boer naar consument is te lang geworden. Hier is alles zichtbaar."
Door het werken met mensen met verschillende achtergronden, is hij anders naar de wereld gaan kijken: "Ik heb geleerd dingen los te laten, ben gemakkelijker geworden."

'Te veel willen, levert alleen maar frustratie op'

MET DE FLOW MEE

Petra heeft bij de theetuin ook een 'spullenwinkeltje'. Ze gebruikt de opbrengst om activiteiten voor ruiters met een beperking op de manege te ondersteunen. "Het is begonnen met spullen waar we zelf niets meer mee deden. Wij hebben niet zo veel nodig; zijn niet zo materialistisch." Voor Petra bestaat rijkdom niet uit geld op de bank, maar uit een krop sla uit eigen tuin. "Of mensen die elkaar jaren geleden uit het oog zijn verloren en elkaar hier in de theetuin weer ontmoeten. Dat gebeurt opvallend vaak. Zo fijn en verrassend. We krijgen veel van die cadeautjes."
De theetuin gaat nog één seizoen door. "Daarna gaan we verder. Dan hebben we dit elf jaar gedaan en komt er weer iets anders op ons pad." Dochter Anneke blijft er wonen met haar gezin en gaat door met de manege. "Wij blijven nooit ergens langer dan elf jaar. Zo gebeurt het gewoon. We gaan met de flow mee."

Petra Hoenderdos

PATROON DOORBROKEN

Peer en Angelie hebben een huis in het dorp, maar brengen hun tijd vooral door op 'het landje'. Een klein gedeelte van die grond is in gebruik als opslag voor hun hoveniersbedrijf. De rest hebben ze omgezet naar natuur. "Toen de Zuid-Willemsvaart werd omgelegd, moest er natuur gecompenseerd worden. Dat hebben we hier gedaan. Een groeiend stukje bos tussen de weilanden. Stapsteen voor de omliggende natuurgebieden," vertellen ze. "Aangelegd door onszelf volgens een energetisch ontwerp. Dat doen we ook met ons werk binnen het hoveniersbedrijf."

"We benadrukken het niet bij de klanten, maar passen het wel toe. We kijken en voelen of de tuin in harmonie is met de gebruikers en de omgeving. En welke aanpassingen nodig zijn om de tuin energetisch in balans te brengen."
Als voorbeeld vertelt Peer over mensen die bang waren voor inbraken: "Hun hele tuin was omheind. Met hekwerk, een dichte poort en prikkeldraad. Stapje voor stapje haalden we alle barrières weg. Die mensen voelen zich nu zoveel vrijer." Angelie vult aan: "We hebben daar een patroon doorbroken. Niet alleen de omheining haalden we weg, maar ook hun angst."

In verband met uitbreiding van ons bedrijf zijn wij

OP ZOEK NAAR EEN:

(HULP)MONTEUR

MET GEVOEL VOOR SPANNING

Je bent een zelfstandige monteur of een leergierige hulp monteur die graag een stap verder wilt zetten. Belangrijk is dat je steeds tot het uiterste gaat je werkzaamheden goed uit te voeren en de klanten tevreden te stellen. Je bent niet bang voor nieuwe technieken en weet van aanpakken. Je beschikt over een MBO diploma monteur of hulp monteur en bent aan het leren voor monteur of hebt de intentie hiertoe.

L.WIJNEN elektro BV

Nieuw Laar 15 - 5258 TL Berlicum
06 5363 5876
info@lwijnenelektro.nl
WWW.LWIJNENELEKTRO.NL

CATERING & KOOKSTUDIO

UW CHEF-KOK

Danny Langenhuijsen staat, als chef-kok aan het hoofd van ons familiebedrijf. Hij werkte in de keukens van verschillende topzaken in het land en ontwikkelde zijn **culinaire talenten** bij verschillende leermeesters.

LANGENHUIJSEN

Ons bedrijf is gespecialiseerd in alle facetten van **lekker en verzorgd culinair genieten.** Wij staan garant dat u tevreden kunt terugkijken op een **kwalitatief diner en specialistische kookcursus.** Danny wordt terzijde gestaan door zijn vrouw Lisette.

Passie voor koken

Koesteeg 2 5258 TN Berlicum 073 503 1131 06 52 430 300 www.langenhuijsen-catering.nl

KVG
KICKBOKSENDENBOSCH.NL

- KICKBOKSEN
- BOKSZAKTRAINING
- KICKBOKSEN VOOR KINDEREN
- MENTALE EN FYSIEKE WEERBAARHEID
- PERSONAL TRAINING

De lessen zijn in Berlicum en Den Bosch.
Voor meer informatie bel 0655123702
of kijk op kickboksendenbosch.nl

Neomagus Vloeren B.V. Berlicum

CEMENTDEKVLOEREN & AANVULLEN ZWEMBADEN

06 - 239 41 576 | Laar 34, 5258TJ Berlicum | fred@neomagusvloeren.nl

GIANT

NU BIJ ONS VERKRIJGBAAR

GIANT PRIME VOOR HET 3E JAAR OP RIJ DE BESTE E-BIKE

BESTE UIT DE TEST consumentenbond

Hoofdstraat 15
5473 AN Heeswijk-Dinther
www.bikers.nl

Bikers
ALTIJD EEN FIETS DIE Ú PAST

Ook verkrijgbaar bij ons:
SANTOS Built for Life
cannondale HANDMADE IN USA

Best player in town!

8,9 funda

"Mark heeft veel kennis van de lokale markt, heeft veel bouwkundige kennis en is prettig in de omgang"

"Prima contact, goede begeleiding. Ook snel bereikbaar en alles in overleg. Een aanrader als makelaar"

Heeft u plannen om te verkopen of kopen? Ik, Mark Nieuwenhoven, (dorpsgenoot en betrokken makelaar) weet wat er speelt in Berlicum. Met het NL Wonen team zet ik onze jarenlange kennis en expertise en ons lokale netwerk in voor een succesvolle bemiddeling.

Bel mij vrijblijvend om te weten wat u in handen heeft.
06 11 35 86 11

NLWONEN
Betrokken makelaars

073 - 613 19 19 | www.nl-wonen.nl

NVM